

**網使用料算定根拠**  
**(西日本コストに基づく接続料)**

## 目 次

I. 算定手順	2
II. 原価の算定及び料金の設定	3
1. 端末回線伝送機能	3
2. I インタフェース加入者モジュール折返し機能	7
3. 端末系交換機能	8
4. 中継伝送機能	9
5. 通信路設定伝送機能	11
6. データ伝送機能	39
7. 番号案内機能	43
8. 手動交換機能	46
9. 公衆電話機能	47
10. 網同期クロック供給機能	49
11. その他の機能	50
III. 投資等比率及び貯蔵品比率の算定	52
IV. 接続料収納までの平均的な日数の算定	53
V. 資本構成比率の算定	54
VI. 他人資本利率の算定	55
VII. 自己資本利益率の算定	56
VIII. 利益対応税率の算定	57
IX. 料金設定に使用したトラヒック	58
X. 料金設定に使用した回線数	59
X I. 料金設定に使用した回数比例コストと時間比例コストの比率	203
X II. 料金設定に使用した回線比例コストと回線距離比例コストの比率	204
X III. 料金設定に使用した低速用装置コストと高速用装置コストの比率	205
X IV. 端末回線情報提供機能の算定において用いた一般管理費比率	206
X V. 光信号分岐端末回線伝送機能の算定において用いた貸倒率	207
X VI. 精算用原価及び料金の設定	208
(別紙)	
1. 加入者回線・主配線盤の費用明細表	216
2. 加入者回線・主配線盤の固定資産明細表	217
3. 光信号中継伝送機能の費用明細表	218
4. 光信号中継伝送機能の固定資産明細表	219
5. 光信号端末回線伝送機能<平成13年8月31日認可>の算定根拠	220
6. 端末回線伝送機能<平成17年3月1日認可>の算定根拠	221
(参考)	
1. 設備区分別の費用明細表	222
2. 設備区分別固定資産明細表	224
3. 設備区分別の費用明細表(端末系伝送路の内訳)	228
4. 設備区分別固定資産明細表(端末系伝送路の内訳)	229
5. 接続会計報告書の設備区分と網使用料算定根拠における 明細表の設備区分の対応	230
6. 精算用料金の算定に使用した比率	231
7. 回線設置手続費等の控除額	232
(別添)	
圧縮記帳資産に係る設備管理運営費の算定	233

# I. 算定手順

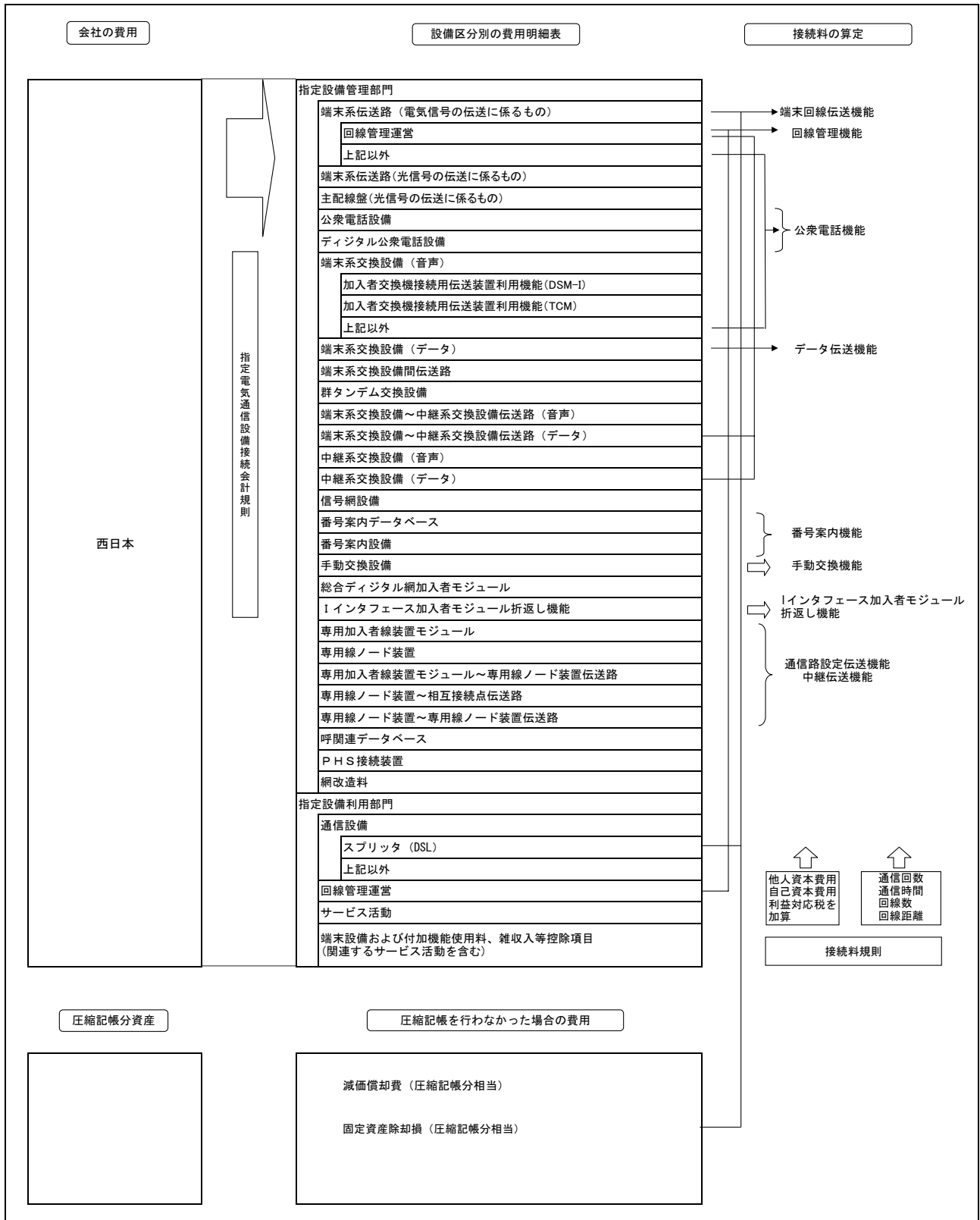

II. 原価の算定及び料金の設定

1. 端末回線伝送機能

(1)原価の算定

(百万円)

区分	端末系伝送路(電気信号の伝送に係るもの)				備考
	メタル加入者回線			(再掲) 試験受付	
	491.697	425.170	(再掲) メタル設備 のみを用いる 加入者回線		
①指定設備管理運営費			491.697	425.170	390.594
②他人資本費用	8.881	8.184	7.149	21	⑩レートの×他人資本比率×他人資本利率
③自己資本費用	17.010	15.675	13.692	40	⑩レート×自己資本比率×自己資本利率
④利益対応税	12.254	11.292	9.863	29	③自己資本費用+(①有利子負債以外の負債の額×利子相当率)×利益対応税率
⑤合計	529.842	460.321	421.298	13.249	①+②+③+④

⑥正味固定資産	1,141.823	1,055.335	918.998	1,199	別紙2. 加入者回線・主配線盤の固定資産明細表より(全体は参考4より)
⑦投資等	2.398	2.216	1.930	3	⑥正味固定資産×投資等比率
⑧貯蔵品	11.761	10.870	9.466	12	⑥正味固定資産×貯蔵品比率
⑨運転資本	42.185	35.708	34.082	1,593	(①設備管理運営費-(②租税公課+③減価償却費+④固定資産除却損))×45.625日÷365日
⑩レートベース	1,198.167	1,104.127	964.474	2,807	⑥+⑦+⑧+⑨
⑪有利子負債以外の負債の額	128.841	118.729	103.712	302	⑩レート×他人資本比率×有利子負債以外の負債が負債の合計に占める割合
⑫租税公課	30.986	30.031	27.034	46	
⑬減価償却費	115.455	102.401	84.541	357	別紙1. 加入者回線・主配線盤の費用明細表より(全体は参考3より)
⑭固定資産除却損	7.774	7.074	6.367	16	

区分	端末系伝送路(電気信号の伝送に係るもの)							備考
	メタル主配線盤		OCU		その他		(再掲) 加入者回線装置 (ATMデータ 伝送)	
	12.490	(再掲) メタル設備のみを 用いる加入者回 線に係る主配線 盤	10.882	光	メタル	1.779		
①指定設備管理運営費		12.490					11.831	10.882
②他人資本費用	344	326	214	28	186	26	10	⑩レート×他人資本比率×他人資本利率
③自己資本費用	659	624	410	54	355	50	18	⑩レート×自己資本比率×自己資本利率
④利益対応税	475	450	295	39	256	36	13	③自己資本費用+(①有利子負債以外の負債の額×利子相当率)×利益対応税率
⑤合計	13,968	13,231	11,801	1,418	10,382	1,891	1,040	①+②+③+④

⑥正味固定資産	44.925	42.495	27.942	3.714	24.228	3.382	1,197	別紙2. 加入者回線・主配線盤の固定資産明細表より(全体は参考4より)
⑦投資等	94	89	59	8	51	7	3	⑥正味固定資産×投資等比率
⑧貯蔵品	463	438	288	38	250	35	12	⑥正味固定資産×貯蔵品比率
⑨運転資本	959	932	580	71	510	91	70	(①設備管理運営費-(②租税公課+③減価償却費+④固定資産除却損))×45.625日÷365日
⑩レートベース	46,441	43,954	28,869	3,831	25,039	3,515	1,282	⑥+⑦+⑧+⑨
⑪有利子負債以外の負債の額	4,994	4,726	3,104	412	2,692	378	138	⑩レート×他人資本比率×有利子負債以外の負債が負債の合計に占める割合
⑫租税公課	549	522	204	23	181	48	17	
⑬減価償却費	4,056	3,848	5,787	675	5,112	989	417	別紙1. 加入者回線・主配線盤の費用明細表より(全体は参考3より)
⑭固定資産除却損	210	203	248	32	215	18	5	

区分	端末系伝送路(電気信号の伝送に係るもの)								備考	
	回線管理運営									
	電話等・ラインシェアリング・ドライカッパ・光ファイバ									
	DB管理および料金計算							料金請求		
			電話等	(再掲) PHS 基地局回線	ライン シェアリング	ドライカッパ	光ファイバ		その他	
①指定設備管理運営費	41,377	40,934	29,628	389	1,996	1,269	456	7,585	7	参考1. 設備区分別の費用明細表より
②他人資本費用	113	112	62	1	10	3	3	34	0	⑩レート×他人資本比率×他人資本利率
③自己資本費用	216	214	118	2	19	5	6	66	0	⑩レート×自己資本比率×自己資本利率
④利益対応税	156	154	85	1	14	4	4	48	0	③自己資本費用+(①有利子負債以外の負債の額×利子相当率)×利益対応税率
⑤合計	41,862	41,414	29,893	393	2,039	1,281	469	7,733	7	①+②+③+④

⑥正味固定資産	10,239	10,166	4,659	66	1,080	210	409	3,808	2	参考2. 設備区分別固定資産明細表より
⑦投資等	22	21	10	0	2	0	1	8	0	⑥正味固定資産×投資等比率
⑧貯蔵品	105	105	48	1	11	2	4	39	0	⑥正味固定資産×貯蔵品比率
⑨運転資本	4,847	4,794	3,617	48	222	152	36	767	1	(①設備管理運営費-(②租税公課+③減価償却費+④固定資産除却損))×45.625日÷365日
⑩レートベース	15,213	15,086	8,334	115	1,315	364	450	4,622	3	⑥+⑦+⑧+⑨
⑪有利子負債以外の負債の額	1,636	1,622	896	12	141	39	48	497	0	⑩レート×他人資本比率×有利子負債以外の負債が負債の合計に占める割合
⑫租税公課	153	152	100	1	13	7	3	28	0	
⑬減価償却費	2,221	2,209	491	6	189	35	159	1,334	0	参考1. 設備区分別の費用明細表より
⑭固定資産除却損	224	221	105	1	18	8	5	86	0	

区分	端末系伝送路(電気信号の伝送に係るもの)				指定設備 利用部門 (DSL)	備考
	回線管理運営		その他			
	ATMデータ伝送					
		端末回線 伝送機能	データ 伝送機能			
①指定設備管理運営費	339	139	200	97	1,202	参考1. 設備区分別の費用明細表より
②他人資本費用	1	0	0	0	25	⑩レート×他人資本比率×他人資本利率
③自己資本費用	1	1	1	0	47	⑩レート×自己資本比率×自己資本利率
④利益対応税	1	1	1	0	34	③自己資本費用+(①有利子負債以外の負債の額×利子相当率)×利益対応税率
⑤合計	342	140	202	97	1,308	①+②+③+④

⑥正味固定資産	50	21	29	22	3,234	参考2. 設備区分別固定資産明細表より
⑦投資等	0	0	0	0	7	⑥正味固定資産×投資等比率
⑧貯蔵品	1	0	1	0	33	⑥正味固定資産×貯蔵品比率
⑨運転資本	41	17	24	11	36	(①設備管理運営費-(②租税公課+③減価償却費+④固定資産除却損))×45.625日÷365日
⑩レートベース	92	38	54	33	3,310	⑥+⑦+⑧+⑨
⑪有利子負債以外の負債の額	10	4	6	4	356	⑩レート×他人資本比率×有利子負債以外の負債が負債の合計に占める割合
⑫租税公課	1	0	1	0	33	
⑬減価償却費	6	2	4	7	872	参考1. 設備区分別の費用明細表より
⑭固定資産除却損	1	0	1	1	9	

(2) 料金の設定

A. 施設設置負担金の適用のないサービスにおける加算料相当コストの算定

区分	2線式 (帯域透過端末 回線を除く)	備考
①施設設置負担金の額(円/回線)	36,000	
②平均償却年数(年)	14	圧縮記帳対象設備の平均償却期間(平成16年度実績)
③年間減価償却費(円)	2,571	①÷②
④他人資本費用(円)	133	⑨レイトベース×他人資本比率×他人資本利率
⑤自己資本費用(円)	256	⑨レイトベース×自己資本比率×自己資本利率
⑥利益対応税(円)	184	⑤自己資本費用+(⑩有利子負債以外の負債の額×利子相当率)×利益対応税率
⑦加算料(円/回線・年)	3,144	③+④+⑤+⑥
⑧施設設置負担金の適用のないサービスの回線数	1,055,917	Xの1の(13)
⑨加算料相当コスト(百万円)	3,320	⑦×⑧
⑩レイトベース(円/回線)	18,000	①×0.5(レイトベース残高率)
⑪有利子負債以外の負債の額(円)	1,936	⑨レイトベース×他人資本比率×有利子負債以外の負債が負債の合計に占める割合

B. 加入者回線

①メタル設備のみを用いる加入者回線

(A) 下記以外の部分

区分	コスト等	備考
a. 原価(百万円)	420,487	ア～イ
ア. メタル設備のみを用いる加入者回線	421,298	(1)の⑤メタル設備のみを用いる加入者回線
イ. DSL回線故障対応機能コスト	811	DSL回線故障対応機能1回線あたりコスト(11-③のc)×対象回線数(Xの1の(55))×12ヶ月
b. 回線数(回線)	28,985,106	Xの1の(17)
c. 1回線あたりコスト(円/回線(2線式(タイプ1)・月))	1,209	a÷b÷12ヶ月

(B) 圧縮記帳相当原価にかかる部分

区分	コスト等	備考
a. 原価(百万円)	17,150	別途1より
b. 回線数(回線)	28,985,106	Xの1の(17)
c. 1回線あたりコスト(円/回線(2線式(タイプ1)・月))	49	a÷b÷12ヶ月
d. 施設設置負担金を負担していない利用者の比率	0.385	T-1(ケーブルADSL(専用型)の新規申込に対する利用動向調査で既設回線を休止若しくは廃止すると答えた利用者の割合、及びドライアップ電話の新規申込に対する利用動向調査で既設回線を休止すると答えた利用者の割合を、H17.9末時点での回線数で加重平均を取った比率)
e. 1回線あたりコスト(円/回線(2線式(タイプ1)・月))	19	c×d

②上記以外のメタル加入者回線

区分	コスト等	備考
a. 原価(百万円)	450,908	ア～ウ、エ
ア. 加入者回線	460,321	(1)の⑤メタル加入者回線
イ. 帯域透過端末回線コスト	5,281	①の(A)のc+①の(B)のe)×Xの(19)×12ヶ月
ウ. DSL回線故障対応機能コスト	811	DSL回線故障対応機能1回線あたりコスト(11-③のc)×対象回線数(Xの1の(55))×12ヶ月
エ. 加算料相当コスト	3,320	Aの⑨加算料相当コスト 2線式(帯域透過端末回線を除く)
b. 回線数(回線)	31,323,235	Xの1の(20)
c. 1回線あたりコスト(円/回線(2線式(タイプ1)・月))	1,200	a÷b÷12ヶ月

C. OCU

区分	光	メタル	備考
a. 原価(百万円)	1,418	10,382	(1)の⑤OCU
b. ISDN回線数(回線)	30,996	4,421,184	Xの1の(43)および(41)
c. 1回線あたりコスト(円/回線(2芯式・2線式)・月)	3,812	196	a÷b÷12ヶ月

D. 主配線盤

①メタル設備のみを用いる加入者回線に係る主配線盤

区分	コスト等	備考
a. 原価(百万円)	13,231	(1)の⑤メタル設備のみを用いる加入者回線に係る主配線盤
b. 回線数(回線)	34,271,665	Xの1の(35)
c. 1回線あたりコスト(円/回線(2線式(タイプ1)・月))	32	a÷b÷12ヶ月

②上記以外のメタル主配線盤

区分	コスト等	備考
a. 原価(百万円)	11,800	ア～イ
ア. 主配線盤	13,968	(1)の⑤メタル主配線盤
イ. メタル設備のみを用いる主配線盤相当コスト	2,168	①のc×(Xの1の(37)+Xの1の(38))×12ヶ月
b. 回線数(回線)	31,323,235	Xの1の(39)
c. 1回線あたりコスト(円/回線(2線式(タイプ1)・月))	31	a÷b÷12ヶ月

E. ISM折返し接続機能(1.5Mb/s)局内伝送路

区分	コスト等	備考
a. 設備管理運営費(円/回線・年)	36,373	
b. 他人資本費用(円/回線・年)	969	接続料料金表 第1 接続料金 第2網改造料の算定式に準拠して、設備管理運営費、他人資本費用、自己資本費用及び利益対応税を算定した。
c. 自己資本費用(円/回線・年)	1,856	
d. 利益対応税(円/回線・年)	1,338	
e. ケーブル設備計(円/回線・年)	40,536	a+b+c+d
f. 1回線あたりコスト(円/回線・月)	3,378	e÷12ヶ月

F. ISM折返し接続機能(128kb/s)局内伝送路

区分	コスト等	備考
a. 設備管理運営費(円/回線・年)	1,754	
b. 他人資本費用(円/回線・年)	54	接続料料金表 第1 接続料金 第2網改造料の算定式に準拠して、設備管理運営費、他人資本費用、自己資本費用及び利益対応税を算定した。
c. 自己資本費用(円/回線・年)	103	
d. 利益対応税(円/回線・年)	74	
e. ケーブル設備計(円/回線・年)	1,985	a+b+c+d
f. 1回線あたりコスト(円/回線・月)	165	e÷12ヶ月

G. 第2グループ回線に加算する加算額

①メタル設備のみを用いる加入者回線のうち引込分岐点～保安器間

区分	コスト等	備考
a. 設備管理運営費(円/回線・年)	812	
b. 他人資本費用(円/回線・年)	25	接続料料金表 第1 接続料金 第2網改造料の算定式に準拠して、設備管理運営費、他人資本費用、自己資本費用及び利益対応税を算定した。
c. 自己資本費用(円/回線・年)	48	
d. 利益対応税(円/回線・年)	34	
e. 合計(円/回線・年)	919	a+b+c+d
f. 1回線あたりコスト(円/回線・月)	77	e÷12ヶ月

②第2グループ回線に加算する加算額

区分	コスト等	備考
a. 局舎～引込分岐点間相当コスト(円/回線・月)	1,151	Bの①の(A)のc+Bの①の(B)のa-①のf
b. 主配線盤(円/回線・月)	16	Dの①のc÷2
c. 加算額原価計(円/回線・月)	1,167	a+b
d. 第2グループ回線の収容効率係数	1.56	カッド内の回線収容の差異をもとに設定(H16年度特別調査)
e. 第2グループ回線に加算する加算額(円/回線・月)	654	c×(d-1)

H. 加入者収容装置 (ATMデータ伝送)

区分	コスト等	備考
a. 原価 (百万円)	1,040	(1)の⑤加入者収容装置 (ATMデータ伝送)
b. 回線数 (回線)	1,463,418	Xの1の(78)のc換算後稼働回線数
c. 1回線あたりコスト (円/回線(64kb/s)・月)	59	a÷b÷12ヶ月

I. 回線管理運営費 (ATMデータ伝送・端末回線伝送機能にかかもの)

区分	コスト等	備考
a. 原価 (百万円)	140	(1)の⑤回線管理運営 (ATMデータ伝送・端末回線伝送機能)
b. 回線数 (回線)	29,834	Xの1の(78)のa
c. 料金 (円/回線・月)	391	a÷b÷12ヶ月

J. スプリッタ (DSL)

区分	コスト等	備考
a. 原価 (百万円)	1,308	(1)の⑤スプリッタ (DSL)
b. 回線数 (回線)	1,854,748	Xの1の(83)
c. 1回線あたりコスト (円/回線・月)	59	a÷b÷12ヶ月

K. 料金の設定

①基本料  
 ・端末回線伝送機能 (第5条 (標準的な接続箇所) 第1項の表中第2-3欄で接続する場合) イ. 端末回線により伝送を行う機能 (1.536Mbit/sの符号伝送が可能なものに限る。)

区分	料金	備考
a. OCU (円/回線・月)	3,812	Cのcの光
b. 主配線盤 (円/回線・月)	152	別紙5の1の1の(2)のBの①のBのcの平成13～19年(7年)×2(芯)
c. 局内伝送路 (円/回線・月)	3,378	Eのf
d. 料金 (円/回線・月)	7,342	a + b + c

・端末回線伝送機能 (第5条 (標準的な接続箇所) 第1項の表中第2-3欄で接続する場合) ア. 端末回線により伝送を行う機能 (128Kbit/sの符号伝送が可能なものに限る。)

区分	料金	備考
a. OCU (円/回線・月)	196	Cのcのメタル
b. 主配線盤 (円/回線・月)	31	Dの②のc
c. 局内伝送路 (円/回線・月)	165	Fのf
d. 料金 (円/回線・月)	392	a + b + c

・端末回線伝送機能 (第5条 (標準的な接続箇所) 第1項の表中第2欄で接続する場合) 端末回線を収容する伝送装置及び端末回線により伝送を行う機能のA 128kbit/sの符号伝送が可能なもの

区分	料金	備考
料金 (円/回線・月)	8,663	Bの②のc×Xの1の(2)のc保守換算係数 + Dの②のc×Xの1の(23)のc保守換算係数 + 5-1の(2)の主配線盤～専用加入者線装置モジュールのc×Xの2のBの③速度換算係数×Xの2のBの④保守換算係数 + 5-1の(2)のIPルーター/ネットワーク接続専用のBのc・低速用×Xの2のBの④保守換算係数 + 5-1の(2)の専用回線管理運営費のc

・端末回線伝送機能 (第5条 (標準的な接続箇所) 第1項の表中第2欄で接続する場合) 端末回線を収容する伝送装置及び端末回線により伝送を行う機能のイ 1.536Mbit/s又は6.144Mbit/sの符号伝送が可能なもの

区分	料金	備考
料金 (円/回線・月)	76,840	別紙5の1の1の(2)のBの①のCの平成13～19年(7年)×Xの1の(6)のc保守換算係数×2(芯)+5-1の(2)のIPルーター/ネットワーク接続専用のBのc・高速用×Xの2のBの④保守換算係数 + 5-1の(2)の専用回線管理運営費のc

・端末回線伝送機能 (第5条 (標準的な接続箇所) 第1項の表中第5欄で接続する場合) 端末回線により伝送を行う機能のA 2線式のものの(A)保守の区別がタイプ1のもの

区分	料金	備考
料金 (円/回線・月)	1,231	Bの②のc + Dの②のc

・端末回線伝送機能 (第5条 (標準的な接続箇所) 第1項の表中第5欄で接続する場合) 端末回線により伝送を行う機能のA 2線式のものの(イ) (ア)以外のもの

区分	料金	備考
料金 (円/回線・月)	1,305	Bの②のc×Xの1の(2)のc保守換算係数 + Dの②のc×Xの1の(23)のc保守換算係数

・端末回線伝送機能 (第5条 (標準的な接続箇所) 第1項の表中第5欄で接続する場合) 端末回線により伝送を行う機能のイ 4線式のもの

区分	料金	備考
料金 (円/回線・月)	2,610	Bの②のc×Xの1の(3)のc保守換算係数+Dの②のc×Xの1の(24)のc保守換算係数×2(対)

・端末回線伝送機能 (第5条 (標準的な接続箇所) 第1項の表中第1-2欄で接続する場合) 端末回線により伝送を行う機能のアイ以外のものの(A) 当社の局内スプリッタを利用する場合

区分	料金	備考
料金 (円/回線・月)	91	Dの①のc + Jのc

・端末回線伝送機能 (第5条 (標準的な接続箇所) 第1項の表中第1-2欄で接続する場合) 端末回線により伝送を行う機能のアイ以外のものの(イ) 当社の局内スプリッタを利用しない場合の① ②以外の場合のA 保守の区別がタイプ1のもの

区分	料金	備考
料金 (円/回線・月)	1,260	Bの①の(A)のc + Bの①の(B)のe + Dの①のc

・端末回線伝送機能 (第5条 (標準的な接続箇所) 第1項の表中第1-2欄で接続する場合) 端末回線により伝送を行う機能のアイ以外のものの(イ) 当社の局内スプリッタを利用しない場合の① ②以外の場合のB A以外のもの

区分	料金	備考
料金 (円/回線・月)	1,335	Bの①の(A)のc×Xの1の(2)のc保守換算係数 + Bの①の(B)のe + Dの①のc×Xの1の(23)のc保守換算係数

・端末回線伝送機能 (第5条 (標準的な接続箇所) 第1項の表中第1-2欄で接続する場合) 端末回線により伝送を行う機能のアイ以外のものの(イ) 当社の局内スプリッタを利用しない場合の②電話重畳する場合

区分	料金	備考
料金 (円/回線・月)	32	Dの①のc

・端末回線伝送機能 (第5条 (標準的な接続箇所) 第1項の表中第1-2欄で接続する場合) 端末回線により伝送を行う機能のイ 第2群の伝送方式を用いるもの

(収容に係る制約条件が設けられているものであって、カッド内に単独収容する場に限りず。)(イ) 当社の局内スプリッタを利用する場合

区分	料金	備考
料金 (円/回線・月)	745	Dの①のc + Jのc + Gの②のe

・端末回線伝送機能 (第5条 (標準的な接続箇所) 第1項の表中第1-2欄で接続する場合) 端末回線により伝送を行う機能のイ 第2群の伝送方式を用いるもの

(収容に係る制約条件が設けられているものであって、カッド内に単独収容する場に限りず。)(イ) 当社の局内スプリッタを利用しない場合の① ②以外の場合のA 保守の区別がタイプ1のもの

区分	料金	備考
料金 (円/回線・月)	1,914	Bの①の(A)のc + Bの①の(B)のe + Dの①のc + Gの②のe

・端末回線伝送機能 (第5条 (標準的な接続箇所) 第1項の表中第1-2欄で接続する場合) 端末回線により伝送を行う機能のイ 第2群の伝送方式を用いるもの

(収容に係る制約条件が設けられているものであって、カッド内に単独収容する場に限りず。)(イ) 当社の局内スプリッタを利用しない場合の① ②以外の場合のB A以外のもの

区分	料金	備考
料金 (円/回線・月)	1,989	Bの①の(A)のc×Xの1の(2)のc保守換算係数 + Bの①の(B)のe + Dの①のc×Xの1の(23)のc保守換算係数 + Gの②のe

・端末回線伝送機能 (第5条 (標準的な接続箇所) 第1項の表中第1-2欄で接続する場合) 端末回線により伝送を行う機能のイ 第2群の伝送方式を用いるもの

(収容に係る制約条件が設けられているものであって、カッド内に単独収容する場に限りず。)(イ) 当社の局内スプリッタを利用しない場合の②電話重畳する場合

区分	料金	備考
料金 (円/回線・月)	686	Dの①のc + Gの②のe

・端末回線伝送機能(第5条(標準的な接続箇所)第1項の表中第5-2欄で接続する場合) 端末回線を収容する伝送装置(端末回線を終端するための装置に限ります。)及び端末回線により伝送を行う機能

(ア)料金額の設定方法

区分	設定方法
a. 加入者回線	別紙5の1の1(2)のBの①のCの平成13~19年(7年)×Xの1の⑥のb保守換算係数
b. 加入者収容装置(ATMデータ伝送)	Hのc×当該品目の速度換算係数(Xの1の⑥)~(7)のb速度換算係数
c. 回線管理運営費(端末回線伝送機能に係るもの)	Hのc
d. 料金	a+b+c

(イ)料金額

区分	a. 加入者回線 (円/回線・月)	b. 加入者収容装置(ATMデータ伝送) (円/回線・月)	c. 回線管理運営費(端末回線伝送機能に係るもの) (円/回線・月)	d. 料金 (円/回線・月)
3 Mb/sの符号伝送が可能なもの	4,879	2,537	391	7,807
6 Mb/sの符号伝送が可能なもの	4,879	4,720	391	9,990
9 Mb/sの符号伝送が可能なもの	4,879	5,841	391	11,111
12 Mb/sの符号伝送が可能なもの	4,879	6,962	391	12,232
15 Mb/sの符号伝送が可能なもの	4,879	8,083	391	13,353
18 Mb/sの符号伝送が可能なもの	4,879	9,145	391	14,415
21 Mb/sの符号伝送が可能なもの	4,879	10,266	391	15,536
24 Mb/sの符号伝送が可能なもの	4,879	11,387	391	16,657
27 Mb/sの符号伝送が可能なもの	4,879	12,508	391	17,778
30 Mb/sの符号伝送が可能なもの	4,879	13,629	391	18,899
33 Mb/sの符号伝送が可能なもの	4,879	14,750	391	20,020
36 Mb/sの符号伝送が可能なもの	4,879	15,871	391	21,141
39 Mb/sの符号伝送が可能なもの	4,879	16,933	391	22,203
42 Mb/sの符号伝送が可能なもの	4,879	18,054	391	23,324

②加算料

・2線式

区分	料金	備考
料金(円/回線・月)	262	Aの⑦加算料 2線式(帯域透過端末回線を除く)(円/回線・年)÷12ヶ月

・光信号局内伝送路を利用する場合の加算料 (通信用建物内に設置されている光信号局内伝送路に係るもの)

区分	料金	備考
料金(円・芯・月)	444	4のBの(2)の通信用建物内に設置されている光信号局内伝送路に係るものより

・光信号局内伝送路を利用する場合の加算料 (同一敷地内にある別の通信用建物との間の光信号局内伝送路に係るもの)

区分	料金	備考
料金(円/m・芯・月)	1,687	4のBの(2)の同一敷地内にある別の通信用建物との間の光信号局内伝送路に係るものより

L. 光信号分岐端末回線の算定

(1)原価の算定

区分	単芯区間				備考
	単芯ケーブル	クロージャ内接続	キャビネット		
①創設費	40,432	32,414	6,038	1,980	・接続約款 料金表 第1 接続料金 第2網改造料の算定式に準拠して、設備管理運営費、他人資本費用、自己資本費用及び利益対応税を算定した。 ・単芯ケーブルについては平日以外の日に設置の場合と平日設置の場合の差額を工事料として個別回収するため、減価償却費は、平日設置の場合の創設費(31,841円)を基準に算定している。また、クロージャ内接続およびキャビネットの設置コストは工事料として回収するため、減価償却費は発生しない。 ・単芯区間の保守運営費相当については、除却費を個別に支払う場合の係数(0.065)により算出した。
②設備管理運営費	5,494	4,973	392	129	
[(再)減価償却費相当]	2,866	2,866	0	0	
③他人資本費用	134	133	1	0	
④自己資本費用	108	107	1	0	
⑤利益対応税	88	87	1	0	
⑥合計(年経費)	5,824	5,300	395	129	②+③+④+⑤

区分	電柱	備考
①引込線あたり電柱資産額	5,337	・接続約款 料金表 第1 接続料金 第2網改造料の算定式に準拠して、設備管理運営費、他人資本費用、自己資本費用及び利益対応税を算定した。但し、自己資本費用は「Ⅷ.自己資本利益率の算定」における自己資本利益率(2.9%)を使用して算定した。 ・引込線あたり電柱資産額は、単芯区間の創設費の合計(40,432円)に、架空光ケーブル区間における電柱資産の光ケーブル資産に対する割合(0.1320)を乗じて算定した。
②設備管理運営費	597	
[(再)減価償却費相当]	229	
③他人資本費用	23	
④自己資本費用	43	
⑤利益対応税	31	
⑥合計(年経費)	694	②+③+④+⑤

(2)料金の算定

①2-1-1-1第2欄ウ欄又は第6欄イ欄に規定する機能に係る加算料 ア:光信号分岐端末回線に係る加算料 (ア):(イ)以外のもの

区分	料金等	備考
料金(円/回線・月)	543	((1)の⑥単芯区間+(1)の⑥電柱)÷12ヶ月×(1+X)V. 光信号分岐端末回線伝送機能の算定において用いた貸利率

②2-1-1-1第2欄ウ欄又は第6欄イ欄に規定する機能に係る加算料 ア:光信号分岐端末回線に係る加算料 (イ):協定事業者が設置した光信号分岐端末回線収容キャビネット等にその光信号分岐端末回線が収容等されているもの

区分	料金等	備考
a. 光信号分岐端末回線(キャビネットを当社が設置する場合)	543	((1)の⑥単芯区間+(1)の⑥電柱)÷12ヶ月×(1+X)V. 光信号分岐端末回線伝送機能の算定において用いた貸利率
b. キャビネット	11	((1)の⑥キャビネット÷12ヶ月)×(1+X)V. 光信号分岐端末回線伝送機能の算定において用いた貸利率
料金(円/回線・月)	532	a-b

## 2. インタフェース加入者モジュール折返し機能

(1) 原価の算定

(単位：百万円)

区分	インタフェース加入者モジュール折返し機能	備考
①指定設備管理運営費	5,443	参考1. 設備区分別の費用明細表より
②他人資本費用	116	⑩レートのス×他人資本比率×他人資本利率
③自己資本費用	222	⑩レートのス×自己資本比率×自己資本利益率
④利益対応税	160	(③自己資本費用+(⑪有利子負債以外の負債の額×利子相当率))×利益対応税率
⑤合計	5,941	①+②+③+④

⑥正味固定資産	15,123	参考2. 設備区分別固定資産明細表より
⑦投資等	32	⑥正味固定資産×投資等比率
⑧貯蔵品	156	⑥正味固定資産×貯蔵品比率
⑨運転資本	343	(①設備管理運営費-(⑫租税公課+⑬減価償却費+⑭固定資産除却損))×45.625日÷365日
⑩レートベース	15,654	⑥+⑦+⑧+⑨
⑪有利子負債以外の負債の額	1,683	⑩レートのス×他人資本比率×有利子負債以外の負債が負債の合計に占める割合
⑫租税公課	214	
⑬減価償却費	2,310	参考1. 設備区分別の費用明細表より
⑭固定資産除却損	172	

(2) 料金の設定

### A. 出側回線あたりの料金

区分	料金等	備考
①原価 (百万円)	5,941	(1)の⑤より
②回線数 (千回線)	154	H16年度稼働実績 (64kb/s)
③料金 (円/回線 (1.5Mb/s)・月)	73,941	①÷②÷12ヶ月×23

### B. 1 ユーザあたりの料金

区分	料金等	備考
① 1 出側回線あたりの料金 (円)	73,941	Aの③より
② 1 出側回線あたりのユーザ数 (回線)	67.2	H16年度稼働実績
③料金 (円/契約回線・月)	1,100	①÷②



3. 端末系交換機能

(1) 原価の算定

(単位：百万円)

区分	端末系交換設備（音声）の左記以外					左記以外	備考
	費用が増減するもの 回線数の増減に応じて当該設備に係る	加入者線収容部	左記以外				
			電気信号の伝送に係るもの	光信号の伝送に係るもの			
①指定設備管理運営費	271,318	130,719	64,754	65,873	91	140,599	参考1. 設備区分別の費用明細表より
②他人資本費用	5,131	2,649	1,126	1,521	2	2,482	⑩レート <sup>レ</sup> -ス×他人資本比率×他人資本利率
③自己資本費用	9,827	5,073	2,157	2,912	4	4,754	⑩レート <sup>レ</sup> -ス×自己資本比率×自己資本利率
④利益対応税	7,079	3,655	1,554	2,098	3	3,425	(③自己資本費用+(⑪)有利子負債以外の負債の額×利子相当率)×利益対応税率
⑤合計	293,355	142,096	69,591	72,404	100	151,260	①+②+③+④
⑥正味固定資産	664,002	343,761	144,836	198,655	270	320,241	参考2. 設備区分別固定資産明細表より
⑦投資等	1,394	722	304	417	1	673	⑥正味固定資産×投資等比率
⑧貯蔵品	6,839	3,541	1,492	2,046	3	3,298	⑥正味固定資産×貯蔵品比率
⑨運転資本	19,996	9,328	5,304	4,017	7	10,668	(①設備管理運営費-(⑫)租税公課+⑬減価償却費+⑭固定資産除却損)×45,625日÷365日
⑩レートベース	692,231	357,352	151,936	205,135	281	334,880	⑥+⑦+⑧+⑨
⑪有利子負債以外の負債の額	74,437	38,427	16,338	22,059	30	36,010	⑩レート <sup>レ</sup> -ス×他人資本比率×有利子負債以外の負債が負債の合計に占める割合
⑫租税公課	9,760	5,665	1,824	3,836	5	4,095	
⑬減価償却費	93,386	46,207	18,397	27,781	29	47,179	参考1. 設備区分別の費用明細表より
⑭固定資産除却損	8,205	4,223	2,100	2,119	4	3,982	

#### 4. 中継伝送機能

光信号中継伝送機能

##### A 基本料

(1)原価の算定

(単位:百万円)

区分	光信号中継伝送路	備考
①指定設備管理運営費	48,725	別紙3.光信号中継伝送機能の費用明細表(光)より
②他人資本費用	1,875	⑩レートベース×他人資本比率×他人資本利子率
③自己資本費用	3,590	⑩レートベース×自己資本比率×自己資本利益率
④利益対応税	2,586	(③自己資本費用+(⑪有利子負債以外の負債の額×利子相当率))×利益対応税率
⑤合計	56,776	①+②+③+④

⑥正味固定資産	247,455	別紙4.光信号中継伝送機能の固定資産明細表(光)より
⑦投資等	520	⑥正味固定資産×投資等比率
⑧貯蔵品	2,549	⑥正味固定資産×貯蔵品比率
⑨運転資本	2,367	(①設備管理運営費-(⑫租税公課+⑬減価償却費+⑭固定資産除却損))×45,625日÷365日
⑩レートベース	252,891	⑥+⑦+⑧+⑨
⑪有利子負債以外の負債の額	27,194	⑩レートベース×他人資本比率×有利子負債以外の負債が負債の合計に占める割合
⑫租税公課	6,502	
⑬減価償却費	21,830	別紙3.光信号中継伝送機能の費用明細表(光)より
⑭固定資産除却損	1,454	

(2)料金の設定

区分	料金等	備考
a.原価(百万円)	56,776	(1)の⑤より
b.芯線長(百万芯・m)	2,804	H16現用中継芯線長実績
c.料金(円/m・芯・月)	1,687	a÷b÷12ヶ月

B 光信号局内伝送路を利用する場合の加算料

通信用建物内に設置されている光信号局内伝送路に係るもの

(1) 原価の算定

① 創設費の算定

(単位:円)

区分	2芯ケーブル	4芯ケーブル	6芯ケーブル	8芯ケーブル	16芯ケーブル	24芯ケーブル	32芯ケーブル	備考
a. 物品費および取付費	55,320	70,010	88,380	103,756	163,834	222,170	283,768	実績に基づく物品価格及び取付費を基に接続約款の料金表第2網改造料の算定式に準拠して算定 (ケーブル長は別表1より)
b. 諸掛費	498	630	795	934	1,475	2,000	2,554	
c. 共通割掛費	3,237	4,097	5,172	6,072	9,588	13,002	16,607	
d. 創設費	59,055	74,737	94,347	110,762	174,897	237,172	302,929	a+b+c
e. 1芯あたり創設費	29,528	18,684	15,725	13,845	10,931	9,882	9,467	d÷芯線数
f. 芯線使用率	0.793	0.793	0.793	0.793	0.793	0.793	0.793	別表2より
g. 1芯あたり創設費(使用率加味後)	37,236	23,561	19,830	17,459	13,784	12,462	11,938	e÷f

② 年経費の算定

(単位:円)

区分	2芯ケーブル	4芯ケーブル	6芯ケーブル	8芯ケーブル	16芯ケーブル	24芯ケーブル	32芯ケーブル	加重平均	備考
a. 設備管理運営費	5,511	3,487	2,935	2,584	2,040	1,845	1,766	4,735	①のgの創設費を基に接続約款の料金表第2網改造料の算定式に準拠して、設備管理運営費、他人資本費用、自己資本費用及び利益対応税を算定 (加重平均は芯線数構成比で加重した値)
b. 他人資本費用	157	99	84	74	58	53	50	135	
c. 自己資本費用	301	190	160	141	111	101	97	259	
d. 利益対応税	217	137	116	102	80	73	70	186	
e. 合計	6,186	3,913	3,295	2,901	2,289	2,072	1,983	5,315	a+b+c+d
f. 垂直ケーブルラック	9	12	7	7	8	5	6	9	接続約款の料金表第2網改造料の算定式に準拠して、設備管理運営費、他人資本費用、自己資本費用及び利益対応税を算定し、ラックあたりのケーブル搭載数で除して算定
g. 年経費計	6,195	3,925	3,302	2,908	2,297	2,077	1,989	5,324	e+f

区分	2芯ケーブル	4芯ケーブル	6芯ケーブル	8芯ケーブル	16芯ケーブル	24芯ケーブル	32芯ケーブル	合計	備考
敷設ケーブル芯線数	37,642	9,956	2,190	2,024	2,272	408	416	54,908	H17.9末時点の局内光ファイバの利用実績より
構成比	68.6%	18.1%	4.0%	3.7%	4.1%	0.7%	0.8%	100.0%	

③ 1芯あたりコストの算定

区分	2芯ケーブル	4芯ケーブル	6芯ケーブル	8芯ケーブル	16芯ケーブル	24芯ケーブル	32芯ケーブル	加重料金	備考
1芯あたりコスト(円/芯・月)	516	327	275	242	191	173	166	444	②のg÷12ヶ月

(別表1) 算定に使用した局内ケーブルに関する数値

区分	ケーブル長	備考
平均ケーブル長	52.8m	H17.9末時点の局内光ファイバの利用実績より

(別表2) 算定に使用した芯線使用率

区分	芯線数等	備考
a. ケーブル敷設芯線数	54,908	
b. 使用芯線数	43,539	H17.9末時点の局内光ファイバの利用実績より
c. 芯線使用率(b÷a)	0.793	

(別表3) 算定に使用した各種比率

① 設備管理運営費比率

(単位:百万円)

区分	中継伝送機能(その他)	備考
a. 取得固定資産	272,965	管路・とう道料金算定根拠(参考1)設備区分別固定資産明細表より(建物・構築物・土地・建設仮勘定除く)
b. 指定設備管理運営費	22,395	管路・とう道料金算定根拠(参考2)設備区分別の費用明細表より
(再掲)c. 減価償却費	6,626	管路・とう道料金算定根拠(参考2)設備区分別の費用明細表より
d. 指定設備管理運営費(減価償却費除く)	15,769	b-c
e. 設備管理運営費比率(減価償却費除く)	0.058	d÷a

② その他の比率

区分	比率	備考
諸掛費比率	0.009	接続約款の料金表第2網改造料の算定に係る比率より
共通割掛費比率	0.058	

(2) 料金の設定

・通信用建物内に設置されている光信号局内伝送路に係るもの

区分	料金	備考
料金(円/芯・月)	444	(1)の③より

・同一敷地内にある別の通信用建物との間の光信号局内伝送路に係るもの

区分	料金	備考
料金(円/m・芯・月)	1.687	Aの(2)のcより

5.通信路設定伝送機能

5-1. 専用加入者線装置モジュール

(1)原価の算定

(百万円)

区分	専用加入者線装置モジュール	内訳										備考
		一般専用・無線専用(50b/s)	一般専用(AM-FM放送)	一般専用・無線専用(50b/s及びAM-FM放送を除く及び高速デジタル伝送・高速品目(6.0Mb/sを除外)	高速デジタル伝送・高速品目(6.0Mb/sを除外)	高速デジタル伝送・高速品目(6.0Mb/sを除外)	ATM専用	主配線盤~専用加入者線装置モジュール	専用回線管理運営費	IPルーティング・接続専用	その他	
①指定設備管理運営費	50,460	1,047	291	20,827	19.4	6,670	7,795	250	2,509	491	10,560	参考1. 設備区分別の費用明細表より
②他人資本費用	819	24	6	357	0.2	114	101	5	6	8	198	⑩レートの×他人資本比率×他人資本利率
③自己資本費用	1,568	46	11	685	0.4	218	193	9	11	16	380	⑩レートの×自己資本比率×自己資本利率
④利益対応税	1,130	33	8	493	0.3	157	139	6	8	12	274	(③自己資本費用+(⑩有利子負債以外の負債の額×自己資本比率))×利益対応税率
⑤合計	53,977	1,150	316	22,362	20.3	7,159	8,228	270	2,534	527	11,412	①+②+③+④

⑥正味固定資産	105,827	3,117	714	46,218	29.2	14,601	12,877	601	456	1,097	26,116	参考2. 設備区分別固定資産明細表より
⑦投資等	222	7	1	97	0.1	31	27	1	1	2	55	⑥正味固定資産×投資等比率
⑧貯蔵品	1,090	32	7	476	0.3	150	133	6	5	11	269	⑥正味固定資産×貯蔵品比率
⑨運転資本	3,297	73	25	1,438	1.2	574	537	9	306	32	303	(①設備管理運営費-(⑫租税公課+⑬減価償却費+⑭固定資産除却損))×45.625日÷365日
⑩レートベース	110,436	3,229	747	48,229	30.8	15,356	13,574	617	768	1,142	26,743	⑥+⑦+⑧+⑨
⑪有利子負債以外の負債の額	11,875	347	80	5,186	3.3	1,651	1,460	66	83	123	2,876	⑩レートベース×他人資本比率×有利子負債以外の負債が負債の合計に占める割合
⑫租税公課	1,051	32	8	508	0.5	166	144	5	10	12	165	
⑬減価償却費	21,937	332	82	8,245	9.4	1,621	3,316	168	45	212	7,907	参考1. 設備区分別の費用明細表より
⑭固定資産除却損	1,095	97	3	572	0.2	294	40	4	10	9	65	

(2)料金の設定

---一般専用・無線専用(50b/s)

区分	コスト等	備考
a. 原価(百万円)	1,150	(1)⑤一般専用(50b/s)
b. 回線数(回線)	48,463	X. 料金設定に使用した回線数の2. 機能別回線数より
c. 料金(円/回線・月・タイプ1相当)	1,977	a÷b÷12ヶ月

---一般専用(AM-FM放送)

区分	コスト等	備考
a. 原価(百万円)	316	(1)⑤一般専用(AM-FM放送)
b. 回線数(回線)	581	X. 料金設定に使用した回線数の2. 機能別回線数より
c. 料金(円/回線・月・タイプ1相当)	45,324	a÷b÷12ヶ月

---一般専用・無線専用(50b/s及びAM-FM放送を除く)及び高速デジタル伝送・高速品目(6.0Mb/sを除外)

区分	コスト等	備考
a. 原価(百万円)	22,362	(1)⑤一般専用(50b/s及びAM-FM放送を除く)及び高速デジタル伝送・高速品目(6.0Mb/sを除外)
b. 回線数(回線)	562,093	X. 料金設定に使用した回線数の2. 機能別回線数より
c. 料金(円/回線・月・タイプ1相当)	3,315	a÷b÷12ヶ月

---高速デジタル伝送・高速品目(6.0Mb/sを除外)

区分	コスト等	備考
a. 原価(百万円)	20.3	(1)⑤高速デジタル伝送・高速品目(6.0Mb/sを除外)
b. 回線数(契約)	247	X. 料金設定に使用した回線数の2. 機能別回線数より
c. 料金(円/回線・月・タイプ1相当)	6,849	a÷b÷12ヶ月

---高速デジタル伝送・高速品目(6.0Mb/sを除外)

区分	コスト等	備考
a. 原価(百万円)	7,159	(1)⑤高速デジタル伝送・高速品目(6.0Mb/sを除外)
b. 回線数(回線)	41,425	X. 料金設定に使用した回線数の2. 機能別回線数より
c. 料金(円/回線・月・タイプ1相当)	14,402	a÷b÷12ヶ月

---ATM専用

区分	コスト等	備考
a. 原価(百万円)	8,228	(1)⑤ATM専用
b. 回線数(回線)	9,636	X. 料金設定に使用した回線数の2. 機能別回線数より
c. 料金(円/回線・月・タイプ1相当)	71,157	a÷b÷12ヶ月

---主配線盤~専用加入者線装置モジュール

区分	コスト等	備考
a. 原価(百万円)	270	(1)⑤主配線盤~専用加入者線装置モジュール
b. 回線数(回線)	1,029,116	X. 料金設定に使用した回線数の2. 機能別回線数より
c. 料金(円/回線(64kb/s)・月・タイプ1相当)	22	a÷b÷12ヶ月

---専用回線管理運営費

区分	コスト等	備考
a. 原価(百万円)	2,534	(1)⑤専用回線管理運営費
b. 回線数(契約)	466,457	X. 料金設定に使用した回線数の2. 機能別回線数より
c. 料金(円/回線・月)	453	a÷b÷12ヶ月

・IPルーティング網接続専用

A. 低速用コストと高速用コストの算定 (百万円)

区分	コスト	備考
a. 低速用コスト	484	c × 別表の(a)
b. 高速用コスト	43	c × 別表の(b)
c. 合計	527	(1)⑤IPルーティング網接続専用

別表(XⅢ. より)

区分	低速用コストと高速用コストの比率
(a)	0.9190
(b)	0.0810
(c)	1.0000

B. 料金の設定

区分	コスト等		備考
	低速用 (128Kb/s)	高速用 (1.5Mb/s・6Mb/s)	
a. 原価(百万円)	484	43	Aのa及びbより
b. 回線数(回線)	6,234	57	X. 料金設定に使用した回線数の2. 機能別回線数より
c. 料金(円/回線・月・タイプ1相当)	6,470	62,865	a ÷ b ÷ 12ヶ月

5-2. 専用加入者線装置モジュール～専用線ノード装置伝送路

(1)原価の算定

(百万円)

区分	専用加入者線装置モジュール～専用線ノード装置伝送路	内訳				備考
		一般専用・無線専用(50b/s)	一般専用・無線専用(50b/sを除く)、高速デジタル伝送・高速品目(6.0Mb/sエコミークラスを除く)及び、中継伝送専用機能(MA内伝送路)	高速デジタル伝送・高速品目(6.0Mb/sエコミークラス)、超高速品目及びATM専用	その他	
①指定設備管理運営費	16,156	359	11,202	1,319	3,276	参考1. 設備区分別の費用明細表より
②他人資本費用	536	13	376	42	105	⑩レートベース×他人資本比率×他人資本利率
③自己資本費用	1,027	25	721	80	202	⑩レートベース×自己資本比率×自己資本利率
④利益対応税	740	18	519	58	145	(③自己資本費用+(⑩有利子負債以外の負債の額×利子相当率))×利益対応税率
⑤合計	18,459	415	12,818	1,499	3,728	①+②+③+④

⑥正味固定資産	70,581	1,691	49,528	5,493	13,868	参考2. 設備区分別固定資産明細表より
⑦投資等	148	4	104	12	29	⑥正味固定資産×投資等比率
⑧貯蔵品	727	17	510	57	143	⑥正味固定資産×貯蔵品比率
⑨運転資本	887	22	648	62	155	(①設備管理運営費-(⑫租税公課+⑬減価償却費+⑭固定資産除却損))×45.625日÷365日
⑩レートベース	72,343	1,734	50,790	5,624	14,195	⑥+⑦+⑧+⑨
⑪有利子負債以外の負債の額	7,779	186	5,462	605	1,526	⑩レートベース×他人資本比率×有利子負債以外の負債が負債の合計に占める割合
⑫租税公課	1,654	31	1,052	128	443	参考1. 設備区分別の費用明細表より
⑬減価償却費	6,882	138	4,566	672	1,506	
⑭固定資産除却損	528	16	401	25	86	

(2)料金の設定

・一般専用・無線専用(50b/s)

区分	コスト等	備考
a. 原価(百万円)	415	(1)⑤一般専用・無線専用(50b/s)
b. 回線数(回線)	48,463	X. 料金設定に使用した回線数の2. 機能別回線数より
c. 料金(円/回線(64kb/s)・月・タイプ1相当)	714	a÷b÷12ヶ月

・一般専用・無線専用(50b/sを除く)、高速デジタル伝送・高速品目(6.0Mb/sエコミークラスを除く)

区分	コスト等	備考
a. 原価(百万円)	12,818	(1)⑤一般専用・無線専用(50b/sを除く)、高速デジタル伝送・高速品目(6.0Mb/sエコミークラスを除く)及び中継伝送専用機能(MA内伝送路)
b. 回線数(回線)	1,263,607	X. 料金設定に使用した回線数の2. 機能別回線数より
c. 料金(円/回線(64kb/s)・月・タイプ1相当)	845	a÷b÷12ヶ月

・高速デジタル伝送・高速品目(6.0Mb/sエコミークラス)、超高速品目及びATM専用

区分	コスト等	備考
a. 原価(百万円)	1,499	(1)⑤高速デジタル伝送・高速品目(6.0Mb/sエコミークラス)、超高速品目及びATM専用
b. 回線数(回線)	279,617	X. 料金設定に使用した回線数の2. 機能別回線数より
c. 料金(円/回線(64kb/s)・月・タイプ1相当)	447	a÷b÷12ヶ月

5-3. 専用線ノード装置

(1)原価の算定

(百万円)

区分	専用線 ノード装置	内訳									備考
		一般専用・無線専用 (50b/s)	一般専用 (AM・FM放送)	一般専用・無線専用・無線専用 (50b/s及びAM・FM放送を除く)及び 高速デジタル伝送・高速品目 (1.5Mb/s,6.0Mb/sを除くエ コミーグス)	高速デジタル伝送・高速品目 (1.5Mb/s,6.0Mb/s,エ コミーグス)	高速デジタル伝送・高速品目 (6.0Mb/s,エ コミーグス)	高速デジタル伝送・高速品目 (エコミーグスを除く)	高速デジタル伝送・超高速品目	ATM専用	その他	
①指定設備管理運営費	7,999	151	55	2,961	1,244	108.8	2,327	36	781	334	参考1. 設備区分別の費用明細表より
②他人資本費用	135	3	1	53	22	1.2	37	1	10	6	⑩レートの×他人資本比率×他人資本利率
③自己資本費用	258	7	2	101	43	2.4	71	2	19	12	⑩レートの×自己資本比率×自己資本利率
④利益対応税	186	5	1	73	31	1.7	51	1	14	9	③自己資本費用+(⑩有利子負債以外の負債の額×自己資本比率)×利益対応税率
⑤合計	8,578	166	59	3,188	1,340	114.1	2,486	40	824	361	①+②+③+④
⑥正味固定資産	17,450	450	140	6,875	2,888	161.2	4,769	147	1,237	782	参考2. 設備区分別の固定資産明細表より
⑦投資等	37	1	0	14	6	0.3	10	0	3	2	⑥正味固定資産×投資等比率
⑧貯蔵品	180	5	1	71	30	1.7	49	2	13	8	⑥正味固定資産×貯蔵品比率
⑨運転資本	537	11	4	184	77	4.6	170	3	56	26	(①設備管理運営費-(⑩租税公課+⑬減価償却費+⑭固定資産除却損))×45.825日÷365日
⑩レートベース	18,204	467	145	7,144	3,001	167.8	4,998	152	1,309	818	⑥+⑦+⑧+⑨
⑪有利子負債以外の負債の額	1,958	50	16	768	323	18.0	537	16	141	88	⑩レートベース×他人資本比率×有利子負債以外の負債が負債の合計に占める割合
⑫租税公課	193	4	2	74	31	2.7	55	1	14	9	
⑬減価償却費	3,206	54	20	1,363	573	68.5	703	12	315	97	参考1. 設備区分別の費用明細表より
⑭固定資産除却損	306	3	0	49	21	0.6	210	1	4	17	

(2)料金の設定

・一般専用・無線専用(50b/s)

区分	コスト等	備考
a. 原価(百万円)	166	(1)⑤一般専用・無線専用(50b/s)
b. 回線数(回線)	26,881	X. 料金設定に使用した回線数の2. 機能別回線数より
c. 料金(円/回線(64kb/s)・月・タイプ1相当)	515	a÷b÷12ヶ月

・一般専用(AM・FM放送)

区分	コスト等	備考
a. 原価(百万円)	59	(1)⑤一般専用(AM・FM放送)
b. 回線数(回線)	2,484	X. 料金設定に使用した回線数の2. 機能別回線数より
c. 料金(円/回線(64kb/s)・月・タイプ1相当)	1,979	a÷b÷12ヶ月

・一般専用・無線専用(50b/s及びAM・FM放送を除く)及び高速デジタル伝送・高速品目(1.5Mb/s,6.0Mb/sを除くエコミーグス)

区分	コスト等	備考
a. 原価(百万円)	3,188	(1)⑤一般専用・無線専用(50b/s及びAM・FM放送を除く)及び高速デジタル伝送・高速品目(1.5Mb/s,6.0Mb/sを除くエコミーグス)
b. 回線数(回線)	435,894	X. 料金設定に使用した回線数の2. 機能別回線数より
c. 料金(円/回線(64kb/s)・月・タイプ1相当)	609	a÷b÷12ヶ月

・高速デジタル伝送・高速品目(1.5Mb/s,6.0Mb/sを除くエコミーグス)

区分	コスト等	備考
a. 原価(百万円)	1,340	(1)⑤高速デジタル伝送・高速品目(1.5Mb/s,エコミーグス)
b. 回線数(契約)	248,041	X. 料金設定に使用した回線数の2. 機能別回線数より
c. 料金(円/回線(64kb/s)・月・タイプ1相当)	450	a÷b÷12ヶ月

・高速デジタル伝送・高速品目(6.0Mb/s,エコミーグス)

区分	コスト等	備考
a. 原価(百万円)	114.1	(1)⑤高速デジタル伝送・高速品目(6.0Mb/s,エコミーグス)
b. 回線数(契約)	18,507	X. 料金設定に使用した回線数の2. 機能別回線数より
c. 料金(円/回線(64kb/s)・月・タイプ1相当)	514	a÷b÷12ヶ月

・高速デジタル伝送・高速品目(エコミーグスを除く)

区分	コスト等	備考
a. 原価(百万円)	2,486	(1)⑤高速デジタル伝送・高速品目(エコミーグスを除く)
b. 回線数(回線)	148,401	X. 料金設定に使用した回線数の2. 機能別回線数より
c. 料金(円/回線(64kb/s)・月・タイプ1相当)	1,396	a÷b÷12ヶ月

・高速デジタル伝送・超高速品目

区分	コスト等	備考
a. 原価(百万円)	40	(1)⑤高速デジタル伝送・超高速品目
b. 回線数(回線)	2	X. 料金設定に使用した回線数の2. 機能別回線数より
c. 料金(円/回線・月・タイプ1相当)	1,666.667	a÷b÷12ヶ月

・ATM専用

区分	コスト等	備考
a. 原価(百万円)	824	(1)⑤ATM専用
b. 回線数(回線)	387,034	X. 料金設定に使用した回線数の2. 機能別回線数より
c. 料金(円/回線(64kb/s)・月・タイプ1相当)	177	a÷b÷12ヶ月

5-4. 専用線ノード装置～専用線ノード装置伝送路及び、専用線ノード装置～相互接続点伝送路

(1)原価の算定

(百万円)

区分	専用線ノード装置～専用線ノード装置伝送路及び専用線ノード装置～相互接続点伝送路	内訳					備考
		一般専用・無線専用(50b/s)	一般専用・無線専用(50b/sを除く)、高速デジタル伝送・高速品目(6.0Mb/sエコーノード)を除く及び、中継伝送専用機能(MA開伝送路)	高速デジタル伝送・高速品目(6.0Mb/sエコーノード)	高速デジタル伝送・高速品目(6.0Mb/sエコーノード)を除く及びATM専用	接続装置	
①指定設備管理運営費	4,289	23	2,515	398	1,338	14	参考1. 設備区分別の費用明細表より
②他人資本費用	121	1	73	12	34	1	⑩レートベース×他人資本比率×他人資本利率
③自己資本費用	232	2	140	22	66	2	⑩レートベース×自己資本比率×自己資本利率
④利益対応税	167	1	101	16	48	1	(③自己資本費用+(①)有利子負債以外の負債の額×利子相当率)×利益対応税率
⑤合計	4,809	27	2,829	448	1,486	18	①+②+③+④
⑥正味固定資産	15,847	105	9,548	1,540	4,485	170	参考2. 設備区分別固定資産明細表より
⑦投資等	33	0	20	3	9	0	⑥正味固定資産×投資等比率
⑧貯蔵品	163	1	98	16	46	2	⑥正味固定資産×貯蔵品比率
⑨運転資本	297	2	170	25	100	1	(①設備管理運営費-⑫租税公課+⑬減価償却費+⑭固定資産除却損)×45.625日÷365日
⑩レートベース	16,340	108	9,836	1,584	4,640	173	⑥+⑦+⑧+⑨
⑪有利子負債以外の負債の額	1,757	12	1,058	170	499	19	⑩レートベース×他人資本比率×有利子負債以外の負債が負債の合計に占める割合
⑫租税公課	265	2	171	34	56	1	
⑬減価償却費	1,539	8	909	154	463	5	参考1. 設備区分別の費用明細表より
⑭固定資産除却損	112	1	78	12	20	0	

(2)料金の設定

A. 回線比例コストと回線距離比例コストの算定

(百万円)

別表(ⅩⅡ.より)

区分	一般専用・無線専用(50b/s)	一般専用・無線専用(50b/sを除く)、高速デジタル伝送・高速品目(6.0Mb/sエコーノード)を除く及び、中継伝送専用機能(MA開伝送路)	高速デジタル伝送・高速品目(6.0Mb/sエコーノード)及びATM専用	備考
a. 回線比例コスト	15	1,560	247	c×別表の(a)
b. 回線距離比例コスト	12	1,269	201	c×別表の(b)
c. 合計	27	2,829	448	(1)の⑤より

回線比例コストと回線距離比例コストの比率	
(a)	0.5515
(b)	0.4485
(c)	1.0000

B. 料金の設定

・一般専用・無線専用(50b/s)

(7)回線比例分

区分	コスト等	備考
a. 原価(百万円)	15	Aのaより
b. 回線数(回線)	2,640	X. 料金設定に使用した回線数の2. 機能別回線数より
c. 料金(円/回線(64kb/s)・月・タイプ1相当)	473	a÷b÷12ヶ月

(f)回線距離比例分

区分	コスト等	備考
a. 原価(百万円)	12	Aのbより
b. 回線距離(km)	55,253	X. 料金設定に使用した回線数の2. 機能別回線数より
c. 料金(円/km(64kb/s)・月・タイプ1相当)	18	a÷b÷12ヶ月

・一般専用・無線専用(50b/sを除く)、高速デジタル伝送・高速品目(6.0Mb/sエコーノードを除く)

(7)回線比例分

区分	コスト等	備考
a. 原価(百万円)	1,560	Aのaより
b. 回線数(回線)	278,142	X. 料金設定に使用した回線数の2. 機能別回線数より
c. 料金(円/回線(64kb/s)・月・タイプ1相当)	467	a÷b÷12ヶ月

(f)回線距離比例分

区分	コスト等	備考
a. 原価(百万円)	1,269	Aのbより
b. 回線距離(km)	10,001,691	X. 料金設定に使用した回線数の2. 機能別回線数より
c. 料金(円/km(64kb/s)・月・タイプ1相当)	11	a÷b÷12ヶ月

・高速デジタル伝送・高速品目(6.0Mb/sエコーノード)、超高速品目及びATM専用

(7)回線比例分

区分	コスト等	備考
a. 原価(百万円)	247	Aのaより
b. 回線数(回線)	73,962	X. 料金設定に使用した回線数の2. 機能別回線数より
c. 料金(円/回線(64kb/s)・月・タイプ1相当)	278	a÷b÷12ヶ月

(f)回線距離比例分

区分	コスト等	備考
a. 原価(百万円)	201	Aのbより
b. 回線距離(km)	2,567,339	X. 料金設定に使用した回線数の2. 機能別回線数より
c. 料金(円/km(64kb/s)・月・タイプ1相当)	7	a÷b÷12ヶ月

・接続装置

区分	コスト等	備考
a. 原価(百万円)	1,486	(1)⑤接続装置
b. 回線数(回線)	791,696	X. 料金設定に使用した回線数の2. 機能別回線数より
c. 料金(円/回線(64kb/s)・月・タイプ1相当)	156	a÷b÷12ヶ月



5-5. ATM専用サービスの通信路設定伝送機能における速度別料金の算定

1. 第1種ATM専用

(1) サービス区分別料金

区分	料金	備考
a. 専用加入者線装置モジュール	(円/回線・月・ﾀｲﾌﾟ1相当)	71,157 5-1の(2)のATM専用のcより
b. 専用加入者線装置モジュール～専用線ノード装置伝送路	(円/回線(64kb/s)・月・ﾀｲﾌﾟ1相当)	447 5-2の(2)の高速デジタル伝送・高速品目(6.0Mb/sE3/Mi-ｸﾗｽ)、超高速品目及びATM専用のcより
c. 専用線ノード装置	(円/回線(64kb/s)・月・ﾀｲﾌﾟ1相当)	177 5-3の(2)のATM専用のcより
d. 専用線ノード装置～専用線ノード装置伝送路及び、専用線ノード装置～相互接続点伝送路・回線比例	(円/回線(64kb/s)・月・ﾀｲﾌﾟ1相当)	278 5-4の(2)の高速デジタル伝送・高速品目(6.0Mb/sE3/Mi-ｸﾗｽ)、超高速品目及びATM専用の(ア)のcより
e. 専用線ノード装置～専用線ノード装置伝送路及び、専用線ノード装置～相互接続点伝送路・回線距離比例	(円/km(64kb/s)・月・ﾀｲﾌﾟ1相当)	7 5-4の(2)の高速デジタル伝送・高速品目(6.0Mb/sE3/Mi-ｸﾗｽ)、超高速品目及びATM専用の(イ)のcより

(2) 速度換算係数

A. 専用加入者線装置モジュール～専用線ノード装置伝送路、専用線ノード装置～専用線ノード装置伝送路及び、専用線ノード装置～相互接続点伝送路

区分	係数										備考
	0.5Mb/s	1Mb/s	2Mb/s	3Mb/s	4Mb/s	5Mb/s	6Mb/s	50Mb/s	135Mb/s	600Mb/s	
a. 通常クラス	8	16	29	43	56	68	80	353	502	1,181	X. 料金設定に使用した回線数の2. 機能別回線数のBの③速度換算係数より
b. セカンドクラス	4	8	15	22	29	35	43	240	402	-	
c. エコノミークラス	4	8	14	22	28	34	40	177	251	591	

B. 専用線ノード装置

区分	係数										備考
	0.5Mb/s	1Mb/s	2Mb/s	3Mb/s	4Mb/s	5Mb/s	6Mb/s	50Mb/s	135Mb/s	600Mb/s	
a. 通常クラス	8	16	29	43	56	68	80	353	502	1,181	X. 料金設定に使用した回線数の2. 機能別回線数のBの③速度換算係数より
b. セカンドクラス	8	16	29	43	56	68	80	353	502	-	
c. エコノミークラス	8	16	29	43	56	68	80	353	502	1,181	

(3) 1Mb/s単価算定対象速度品目数

区分	速度品目数
a. 7Mb/s～49Mb/sまで	44
b. 51Mb/s～134Mb/sまで	85

(4) 品目別料金算定

A. 通常クラス

ア. 0.5Mb/s～6Mb/s・50Mb/s・135Mb/s・600Mb/sの料金

区分		料金										備考
		①0.5Mb/s	②1Mb/s	③2Mb/s	④3Mb/s	⑤4Mb/s	⑥5Mb/s	⑦6Mb/s	⑧50Mb/s	⑨135Mb/s	⑩600Mb/s	
(7) 専用加入者線装置モジュール	(円/回線・月・通常)	75,426	75,426	75,426	75,426	75,426	75,426	75,426	75,426	75,426	75,426	(1)のa×X. 料金設定に使用した回線数の保守換算係数(1.06)
(4) 専用加入者線装置モジュール～専用線ノード装置伝送路	(円/回線・月・通常)	3,791	7,581	13,741	20,374	26,534	32,220	37,906	167,258	237,858	559,581	(1)のb×(2)のAのa×X. 料金設定に使用した回線数の保守換算係数(1.06)
(7) 専用線ノード装置	(円/回線・月・通常)	1,501	3,002	5,441	8,068	10,507	12,758	15,010	66,230	94,185	221,579	(1)のc×(2)のBのa×X. 料金設定に使用した回線数の保守換算係数(1.06)
(3) 専用線ノード装置～専用線ノード装置伝送路及び、専用線ノード装置～相互接続点伝送路・回線比例	(円/回線・月・通常)	2,357	4,715	8,546	12,671	16,502	20,038	23,574	104,022	147,929	-	(1)のd×(2)のAのa×X. 料金設定に使用した回線数の保守換算係数(1.06)
(7) 専用線ノード装置～専用線ノード装置伝送路及び、専用線ノード装置～相互接続点伝送路・回線距離比例	(円/km・月・通常)	59	119	215	319	416	505	594	2,619	3,725	8,763	(1)のe×(2)のAのa×X. 料金設定に使用した回線数の保守換算係数(1.06)

イ. 7Mb/s～49Mb/s速度品目の1Mb/s毎加算額

区分		7Mb/s～49Mb/sまでの1Mb/s毎加算額	備考
(7) 専用加入者線装置モジュール	(円/回線・月・通常)	-	回線数比例の料金
(4) 専用加入者線装置モジュール～専用線ノード装置伝送路	(円/回線・月・通常)	2,940	(アの(イ)の⑧ - アの(イ)の⑦) / (3) のa
(7) 専用線ノード装置	(円/回線・月・通常)	1,164	(アの(イ)の⑧ - アの(イ)の⑦) / (3) のa
(3) 専用線ノード装置～専用線ノード装置伝送路及び、専用線ノード装置～相互接続点伝送路・回線比例	(円/回線・月・通常)	1,828	(アの(イ)の⑧ - アの(イ)の⑦) / (3) のa
(7) 専用線ノード装置～専用線ノード装置伝送路及び、専用線ノード装置～相互接続点伝送路・回線距離比例	(円/km・月・通常)	46	(アの(イ)の⑧ - アの(イ)の⑦) / (3) のa

(注) 7Mb/sから49Mb/sの料金は、アの⑦6Mb/sの料金に、6Mb/sを超える1Mb/sごとに、上記加算額を加算することにより算出。

ウ. 51Mb/s～134Mb/s速度品目の1Mb/s毎加算額

区分		51Mb/s～134Mb/sまでの1Mb/s毎加算額	備考
(7) 専用加入者線装置モジュール	(円/回線・月・通常)	-	回線数比例の料金
(4) 専用加入者線装置モジュール～専用線ノード装置伝送路	(円/回線・月・通常)	831	(アの(イ)の⑨ - アの(イ)の⑧) / (3) のb
(7) 専用線ノード装置	(円/回線・月・通常)	329	(アの(イ)の⑨ - アの(イ)の⑧) / (3) のb
(3) 専用線ノード装置～専用線ノード装置伝送路及び、専用線ノード装置～相互接続点伝送路・回線比例	(円/回線・月・通常)	517	(アの(イ)の⑨ - アの(イ)の⑧) / (3) のb
(7) 専用線ノード装置～専用線ノード装置伝送路及び、専用線ノード装置～相互接続点伝送路・回線距離比例	(円/km・月・通常)	13	(アの(イ)の⑨ - アの(イ)の⑧) / (3) のb

(注) 51Mb/sから134Mb/sの料金は、アの⑧50Mb/sの料金に、50Mb/sを超える1Mb/sごとに、上記加算額を加算することにより算出。

B. セカンドクラス・タイプ1

ア. 0.5Mb/s～6Mb/s・50Mb/s・135Mb/sの料金

区分		料金									備考
		①0.5Mb/s	②1Mb/s	③2Mb/s	④3Mb/s	⑤4Mb/s	⑥5Mb/s	⑦6Mb/s	⑧50Mb/s	⑨135Mb/s	
(7) 専用加入者線装置モジュール	(円/回線・月・ﾀｲﾌﾟ1)	71,157	71,157	71,157	71,157	71,157	71,157	71,157	71,157	71,157	(1) のa
(4) 専用加入者線装置モジュール～専用線ノード装置伝送路	(円/回線・月・ﾀｲﾌﾟ1)	1,788	3,576	6,705	9,834	12,963	15,645	19,221	107,280	179,694	(1) のb×(2) のAのb
(7) 専用線ノード装置	(円/回線・月・ﾀｲﾌﾟ1)	1,416	2,832	5,133	7,611	9,912	12,036	14,160	62,481	88,854	(1) のc×(2) のBのb
(1) 専用線ノード装置～専用線ノード装置伝送路及び、専用線ノード装置～相互接続点伝送路・回線比例	(円/回線・月・ﾀｲﾌﾟ1)	1,112	2,224	4,170	6,116	8,062	9,730	11,954	66,720	111,756	(1) のd×(2) のAのb
(7) 専用線ノード装置～専用線ノード装置伝送路及び、専用線ノード装置～相互接続点伝送路・回線距離比例	(円/km・月・ﾀｲﾌﾟ1)	28	56	105	154	203	245	301	1,680	2,814	(1) のe×(2) のAのb

イ. 7Mb/s～49Mb/s速度品目の1Mb/s毎加算額

区分		7Mb/s～49Mb/sまでの1Mb/s毎加算額	備考
(7) 専用加入者線装置モジュール	(円/回線・月・ﾀｲﾌﾟ1)		- 回線数比例の料金
(4) 専用加入者線装置モジュール～専用線ノード装置伝送路	(円/回線・月・ﾀｲﾌﾟ1)	2,001	(アの(4)の⑧ - アの(4)の㉑) / (3) のa
(7) 専用線ノード装置	(円/回線・月・ﾀｲﾌﾟ1)	1,098	(アの(7)の⑧ - アの(7)の㉑) / (3) のa
(1) 専用線ノード装置～専用線ノード装置伝送路及び、専用線ノード装置～相互接続点伝送路・回線比例	(円/回線・月・ﾀｲﾌﾟ1)	1,245	(アの(1)の⑧ - アの(1)の㉑) / (3) のa
(7) 専用線ノード装置～専用線ノード装置伝送路及び、専用線ノード装置～相互接続点伝送路・回線距離比例	(円/km・月・ﾀｲﾌﾟ1)	31	(アの(7)の⑧ - アの(7)の㉑) / (3) のa

(注) 7Mb/sから49Mb/sの料金は、アの㉑6Mb/sの料金に、6Mb/sを超える1Mb/sごとに、上記加算額を加算することにより算出。

ウ. 51Mb/s～134Mb/s速度品目の1Mb/s毎加算額

区分		51Mb/s～134Mb/sまでの1Mb/s毎加算額	備考
(7) 専用加入者線装置モジュール	(円/回線・月・ﾀｲﾌﾟ1)		- 回線数比例の料金
(4) 専用加入者線装置モジュール～専用線ノード装置伝送路	(円/回線・月・ﾀｲﾌﾟ1)	852	(アの(4)の⑨ - アの(4)の⑳) / (3) のb
(7) 専用線ノード装置	(円/回線・月・ﾀｲﾌﾟ1)	310	(アの(7)の⑨ - アの(7)の㉒) / (3) のb
(1) 専用線ノード装置～専用線ノード装置伝送路及び、専用線ノード装置～相互接続点伝送路・回線比例	(円/回線・月・ﾀｲﾌﾟ1)	530	(アの(1)の⑨ - アの(1)の㉒) / (3) のb
(7) 専用線ノード装置～専用線ノード装置伝送路及び、専用線ノード装置～相互接続点伝送路・回線距離比例	(円/km・月・ﾀｲﾌﾟ1)	13	(アの(7)の⑨ - アの(7)の㉒) / (3) のb

(注) 51Mb/sから134Mb/sの料金は、アの㉒50Mb/sの料金に、50Mb/sを超える1Mb/sごとに、上記加算額を加算することにより算出。

C. エコノミークラス・タイプ1

ア. 0.5Mb/s～6Mb/s・50Mb/s・135Mb/s・600Mb/sの料金

区分		料金										備考
		①0.5Mb/s	②1Mb/s	③2Mb/s	④3Mb/s	⑤4Mb/s	⑥5Mb/s	⑦6Mb/s	⑧50Mb/s	⑨135Mb/s	⑩600Mb/s	
(7) 専用加入者線装置モジュール	(円/回線・月・㌧ <sup>1</sup> )	71,157	71,157	71,157	71,157	71,157	71,157	71,157	71,157	71,157	71,157	(1) のa
(4) 専用加入者線装置モジュール～専用線ノード装置伝送路	(円/回線・月・㌧ <sup>1</sup> )	1,788	3,576	6,258	9,834	12,516	15,198	17,880	79,119	112,197	264,177	(1) のb×(2) のAのc
(7) 専用線ノード装置	(円/回線・月・㌧ <sup>1</sup> )	1,416	2,832	5,133	7,611	9,912	12,036	14,160	62,481	88,854	209,037	(1) のc×(2) のBのc
(1) 専用線ノード装置～専用線ノード装置伝送路及び、専用線ノード装置～相互接続点伝送路・回線比例	(円/回線・月・㌧ <sup>1</sup> )	1,112	2,224	3,892	6,116	7,784	9,452	11,120	49,206	69,778	-	(1) のd×(2) のAのc
(4) 専用線ノード装置～専用線ノード装置伝送路及び、専用線ノード装置～相互接続点伝送路・回線距離比例	(円/km・月・㌧ <sup>1</sup> )	28	56	98	154	196	238	280	1,239	1,757	4,137	(1) のe×(2) のAのc

イ. 7Mb/s～49Mb/s速度品目の1Mb/s毎加算額

区分		7Mb/s～49Mb/sまでの1Mb/s毎加算額	備考
(7) 専用加入者線装置モジュール	(円/回線・月・㌧ <sup>1</sup> )		- 回線数比例の料金
(4) 専用加入者線装置モジュール～専用線ノード装置伝送路	(円/回線・月・㌧ <sup>1</sup> )	1,392	(アの(イ)の⑧ - アの(イ)の⑦) / (3) のa
(7) 専用線ノード装置	(円/回線・月・㌧ <sup>1</sup> )	1,098	(アの(イ)の⑧ - アの(イ)の⑦) / (3) のa
(1) 専用線ノード装置～専用線ノード装置伝送路及び、専用線ノード装置～相互接続点伝送路・回線比例	(円/回線・月・㌧ <sup>1</sup> )	866	(アの(イ)の⑧ - アの(イ)の⑦) / (3) のa
(4) 専用線ノード装置～専用線ノード装置伝送路及び、専用線ノード装置～相互接続点伝送路・回線距離比例	(円/km・月・㌧ <sup>1</sup> )	22	(アの(イ)の⑧ - アの(イ)の⑦) / (3) のa

(注) 7Mb/sから49Mb/sの料金は、アの⑦6Mb/sの料金に、6Mb/sを超える1Mb/sごとに、上記加算額を加算することにより算出。

ウ. 51Mb/s～134Mb/s速度品目の1Mb/s毎加算額

区分		51Mb/s～134Mb/sまでの1Mb/s毎加算額	備考
(7) 専用加入者線装置モジュール	(円/回線・月・㌧ <sup>1</sup> )		- 回線数比例の料金
(4) 専用加入者線装置モジュール～専用線ノード装置伝送路	(円/回線・月・㌧ <sup>1</sup> )	389	(アの(イ)の⑨ - アの(イ)の⑧) / (3) のb
(7) 専用線ノード装置	(円/回線・月・㌧ <sup>1</sup> )	310	(アの(イ)の⑨ - アの(イ)の⑧) / (3) のb
(1) 専用線ノード装置～専用線ノード装置伝送路及び、専用線ノード装置～相互接続点伝送路・回線比例	(円/回線・月・㌧ <sup>1</sup> )	242	(アの(イ)の⑨ - アの(イ)の⑧) / (3) のb
(4) 専用線ノード装置～専用線ノード装置伝送路及び、専用線ノード装置～相互接続点伝送路・回線距離比例	(円/km・月・㌧ <sup>1</sup> )	6	(アの(イ)の⑨ - アの(イ)の⑧) / (3) のb

(注) 51Mb/sから134Mb/sの料金は、アの⑨50Mb/sの料金に、50Mb/sを超える1Mb/sごとに、上記加算額を加算することにより算出。

D. セカンドクラス・タイプ2

ア. 0.5Mb/s～6Mb/s・50Mb/s・135Mb/sの料金

区分		料金									備考
		①0.5Mb/s	②1Mb/s	③2Mb/s	④3Mb/s	⑤4Mb/s	⑥5Mb/s	⑦6Mb/s	⑧50Mb/s	⑨135Mb/s	
(7) 専用加入者線装置モジュール	(円/回線・月・㌧ <sup>2</sup> )	75,426	75,426	75,426	75,426	75,426	75,426	75,426	75,426	75,426	(1)のa×X. 料金設定に使用した回線数の保守換算係数(1.06)
(4) 専用加入者線装置モジュール～専用線ノード装置伝送路	(円/回線・月・㌧ <sup>2</sup> )	1,895	3,791	7,107	10,424	13,741	16,584	20,374	113,717	190,476	(1)のb×(2)のAのb×X. 料金設定に使用した回線数の保守換算係数(1.06)
(7) 専用線ノード装置	(円/回線・月・㌧ <sup>2</sup> )	1,501	3,002	5,441	8,068	10,507	12,758	15,010	66,230	94,185	(1)のc×(2)のBのb×X. 料金設定に使用した回線数の保守換算係数(1.06)
(5) 専用線ノード装置～専用線ノード装置伝送路及び、専用線ノード装置～相互接続点伝送路・回線比例	(円/回線・月・㌧ <sup>2</sup> )	1,179	2,357	4,420	6,483	8,546	10,314	12,671	70,723	118,461	(1)のd×(2)のAのb×X. 料金設定に使用した回線数の保守換算係数(1.06)
(4) 専用線ノード装置～専用線ノード装置伝送路及び、専用線ノード装置～相互接続点伝送路・回線距離比例	(円/km・月・㌧ <sup>2</sup> )	30	59	111	163	215	260	319	1,781	2,983	(1)のe×(2)のAのb×X. 料金設定に使用した回線数の保守換算係数(1.06)

イ. 7Mb/s～49Mb/s速度品目の1Mb/s毎加算額

区分		7Mb/s～49Mb/sまでの1Mb/s毎加算額	備考
(7) 専用加入者線装置モジュール	(円/回線・月・㌧ <sup>2</sup> )		- 回線数比例の料金
(4) 専用加入者線装置モジュール～専用線ノード装置伝送路	(円/回線・月・㌧ <sup>2</sup> )	2,121	(アの(イ)の⑧ - アの(イ)の⑦) / (3)のa
(7) 専用線ノード装置	(円/回線・月・㌧ <sup>2</sup> )	1,164	(アの(イ)の⑧ - アの(イ)の⑦) / (3)のa
(5) 専用線ノード装置～専用線ノード装置伝送路及び、専用線ノード装置～相互接続点伝送路・回線比例	(円/回線・月・㌧ <sup>2</sup> )	1,319	(アの(イ)の⑧ - アの(イ)の⑦) / (3)のa
(4) 専用線ノード装置～専用線ノード装置伝送路及び、専用線ノード装置～相互接続点伝送路・回線距離比例	(円/km・月・㌧ <sup>2</sup> )	33	(アの(イ)の⑧ - アの(イ)の⑦) / (3)のa

(注) 7Mb/sから49Mb/sの料金は、アの⑦6Mb/sの料金に、6Mb/sを超える1Mb/sごとに、上記加算額を加算することにより算出。

ウ. 51Mb/s～134Mb/s速度品目の1Mb/s毎加算額の算定

区分		51Mb/s～134Mb/sまでの1Mb/s毎加算額	備考
(7) 専用加入者線装置モジュール	(円/回線・月・㌧ <sup>2</sup> )		- 回線数比例の料金
(4) 専用加入者線装置モジュール～専用線ノード装置伝送路	(円/回線・月・㌧ <sup>2</sup> )	903	(アの(イ)の⑨ - アの(イ)の⑧) / (3)のb
(7) 専用線ノード装置	(円/回線・月・㌧ <sup>2</sup> )	329	(アの(イ)の⑨ - アの(イ)の⑧) / (3)のb
(5) 専用線ノード装置～専用線ノード装置伝送路及び、専用線ノード装置～相互接続点伝送路・回線比例	(円/回線・月・㌧ <sup>2</sup> )	562	(アの(イ)の⑨ - アの(イ)の⑧) / (3)のb
(4) 専用線ノード装置～専用線ノード装置伝送路及び、専用線ノード装置～相互接続点伝送路・回線距離比例	(円/km・月・㌧ <sup>2</sup> )	14	(アの(イ)の⑨ - アの(イ)の⑧) / (3)のb

(注) 51Mb/sから134Mb/sの料金は、アの⑧50Mb/sの料金に、50Mb/sを超える1Mb/sごとに、上記加算額を加算することにより算出。

E. エコノミークラス・タイプ2

ア. 0.5Mb/s～6Mb/s・50Mb/s・135Mb/s・600Mb/sの料金

区分		料金										備考
		①0.5Mb/s	②1Mb/s	③2Mb/s	④3Mb/s	⑤4Mb/s	⑥5Mb/s	⑦6Mb/s	⑧50Mb/s	⑨135Mb/s	⑩600Mb/s	
(7) 専用加入者線装置モジュール	(円/回線・月・㌧ <sup>2</sup> )	75,426	75,426	75,426	75,426	75,426	75,426	75,426	75,426	75,426	75,426	(1)のa×X. 料金設定に使用した回線数の保守換算係数(1.06)
(4) 専用加入者線装置モジュール～専用線ノード装置伝送路	(円/回線・月・㌧ <sup>2</sup> )	1,895	3,791	6,633	10,424	13,267	16,110	18,953	83,866	118,929	280,028	(1)のb×(2)のAのc×X. 料金設定に使用した回線数の保守換算係数(1.06)
(7) 専用線ノード装置	(円/回線・月・㌧ <sup>2</sup> )	1,501	3,002	5,441	8,068	10,507	12,758	15,010	66,230	94,185	221,579	(1)のc×(2)のBのc×X. 料金設定に使用した回線数の保守換算係数(1.06)
(1) 専用線ノード装置～専用線ノード装置伝送路及び、専用線ノード装置～相互接続点伝送路・回線比例	(円/回線・月・㌧ <sup>2</sup> )	1,179	2,357	4,126	6,483	8,251	10,019	11,787	52,158	73,965	-	(1)のd×(2)のAのc×X. 料金設定に使用した回線数の保守換算係数(1.06)
(4) 専用線ノード装置～専用線ノード装置伝送路及び、専用線ノード装置～相互接続点伝送路・回線距離比例	(円/km・月・㌧ <sup>2</sup> )	30	59	104	163	208	252	297	1,313	1,862	4,385	(1)のe×(2)のAのc×X. 料金設定に使用した回線数の保守換算係数(1.06)

イ. 7Mb/s～49Mb/s速度品目の1Mb/s毎加算額

区分		7Mb/s～49Mb/sまでの1Mb/s毎加算額	備考
(7) 専用加入者線装置モジュール	(円/回線・月・㌧ <sup>2</sup> )		- 回線数比例の料金
(4) 専用加入者線装置モジュール～専用線ノード装置伝送路	(円/回線・月・㌧ <sup>2</sup> )	1,475	(アの(4)の⑧ - アの(4)の⑦) / (3) のa
(7) 専用線ノード装置	(円/回線・月・㌧ <sup>2</sup> )	1,164	(アの(7)の⑧ - アの(7)の⑦) / (3) のa
(1) 専用線ノード装置～専用線ノード装置伝送路及び、専用線ノード装置～相互接続点伝送路・回線比例	(円/回線・月・㌧ <sup>2</sup> )	918	(アの(1)の⑧ - アの(1)の⑦) / (3) のa
(4) 専用線ノード装置～専用線ノード装置伝送路及び、専用線ノード装置～相互接続点伝送路・回線距離比例	(円/km・月・㌧ <sup>2</sup> )	23	(アの(4)の⑧ - アの(4)の⑦) / (3) のa

(注) 7Mb/sから49Mb/sの料金は、アの⑦6Mb/sの料金に、6Mb/sを超える1Mb/sごとに、上記加算額を加算することにより算出。

ウ. 51Mb/s～134Mb/s速度品目の1Mb/s毎加算額

区分		51Mb/s～134Mb/sまでの1Mb/s毎加算額	備考
(7) 専用加入者線装置モジュール	(円/回線・月・㌧ <sup>2</sup> )		- 回線数比例の料金
(4) 専用加入者線装置モジュール～専用線ノード装置伝送路	(円/回線・月・㌧ <sup>2</sup> )	413	(アの(4)の⑨ - アの(4)の⑧) / (3) のb
(7) 専用線ノード装置	(円/回線・月・㌧ <sup>2</sup> )	329	(アの(7)の⑨ - アの(7)の⑧) / (3) のb
(1) 専用線ノード装置～専用線ノード装置伝送路及び、専用線ノード装置～相互接続点伝送路・回線比例	(円/回線・月・㌧ <sup>2</sup> )	257	(アの(1)の⑨ - アの(1)の⑧) / (3) のb
(4) 専用線ノード装置～専用線ノード装置伝送路及び、専用線ノード装置～相互接続点伝送路・回線距離比例	(円/km・月・㌧ <sup>2</sup> )	6	(アの(4)の⑨ - アの(4)の⑧) / (3) のb

(注) 51Mb/sから134Mb/sの料金は、アの⑧50Mb/sの料金に、50Mb/sを超える1Mb/sごとに、上記加算額を加算することにより算出。

(5) 専用回線管理運営費について

(4) 品別料金算定により算定した各速度品目料金に、5-1の(2)の専用回線管理運営費のcで算定した専用回線管理運営費料金を加算する。

2. 第2種ATM専用

・「上り」で伝送速度を保证するもの

(1) サービス区分別料金

区分	料金	備考
a. 専用加入者線装置モジュール (円/回線・月・対7'1相当)	71,157	5-1の(2)のATM専用のcより
b. 専用加入者線装置モジュール～専用線ノード装置伝送路 (円/回線(64kb/s)・月・対7'1相当)	447	5-2の(2)の高速デジタル伝送・高速品目(6.0Mb/s以下)、超高速品目及びATM専用のcより
c. 専用線ノード装置 (円/回線(64kb/s)・月・対7'1相当)	177	5-3の(2)のATM専用のcより
d. 専用線ノード装置～専用線ノード装置伝送路及び、専用線ノード装置～相互接続点伝送路・回線比例 (円/回線(64kb/s)・月・対7'1相当)	278	5-4の(2)の高速デジタル伝送・高速品目(6.0Mb/s以下)、超高速品目及びATM専用の(ア)のcより
e. 専用線ノード装置～専用線ノード装置伝送路及び、専用線ノード装置～相互接続点伝送路・回線距離比例 (円/km(64kb/s)・月・対7'1相当)	7	5-4の(2)の高速デジタル伝送・高速品目(6.0Mb/s以下)、超高速品目及びATM専用の(イ)のcより

(2) 速度換算係数(専用回線1回線における1伝送方向)

A. 専用加入者線装置モジュール～専用線ノード装置伝送路、専用線ノード装置～専用線ノード装置伝送路及び、専用線ノード装置～相互接続点伝送路

区分	係数											備考
	0.2Mb/s	0.5Mb/s	1Mb/s	2Mb/s	3Mb/s	4Mb/s	5Mb/s	6Mb/s	7Mb/s	8Mb/s	9Mb/s	
a. 通常クラス	1.60	4.00	8.00	14.50	21.50	28.50	34.00	40.50	44.00	47.00	51.00	X. 料金設定に使用した回線数の2・機能別回線数のBの③速度換算係数 ÷ 2
b. エコノミークラス	0.80	2.00	4.00	7.00	11.00	14.00	17.00	20.50	22.00	23.50	25.50	

B. 専用線ノード装置

区分	係数											備考
	0.2Mb/s	0.5Mb/s	1Mb/s	2Mb/s	3Mb/s	4Mb/s	5Mb/s	6Mb/s	7Mb/s	8Mb/s	9Mb/s	
a. 通常クラス	1.60	4.00	8.00	14.50	21.50	28.50	34.00	40.50	44.00	47.00	51.00	X. 料金設定に使用した回線数の2・機能別回線数のBの③速度換算係数 ÷ 2
b. エコノミークラス	1.60	4.00	8.00	14.50	21.50	28.50	34.00	40.50	44.00	47.00	51.00	

(3) 0.1Mb/s単金算定対象速度品目数

区分	速度品目数
a. 0.3Mb/s～0.5Mb/sまで	3
b. 0.6Mb/s～1.0Mb/sまで	5

(4) 品目別料金算定

A. 通常クラス

ア. 0.2Mb/s、0.5Mb/s、1Mb/s、2Mb/s、3Mb/s、4Mb/s、5Mb/s、6Mb/s、7Mb/s、8Mb/s、9Mb/sの専用回線1回線における1伝送方向ごとの料金

区分		料金										備考	
		①0.2Mb/s	②0.5Mb/s	③1Mb/s	④2Mb/s	⑤3Mb/s	⑥4Mb/s	⑦5Mb/s	⑧6Mb/s	⑨7Mb/s	⑩8Mb/s		⑪9Mb/s
(7) 専用加入者線装置モジュール	(円/回線・月・通常)	75.426	75.426	75.426	75.426	75.426	75.426	75.426	75.426	75.426	75.426	75.426	(1)のa×X. 料金設定に使用した回線数の保守換算係数(1.06)
(4) 専用加入者線装置モジュール～専用線ノード装置伝送路	(円/伝送方向・月・通常)	758	1,895	3,791	6,870	10,187	13,504	16,110	19,190	20,848	22,270	24,165	(1)のb×(2)のAのa×X. 料金設定に使用した回線数の保守換算係数(1.06)
(7) 専用線ノード装置	(円/伝送方向・月・通常)	300	750	1,501	2,720	4,034	5,347	6,379	7,599	8,255	8,818	9,569	(1)のc×(2)のBのa×X. 料金設定に使用した回線数の保守換算係数(1.06)
(4) 専用線ノード装置～専用線ノード装置伝送路及び、専用線ノード装置～相互接続点伝送路・回線比例	(円/伝送方向・月・通常)	471	1,179	2,357	4,273	6,336	8,398	10,019	11,935	12,966	13,850	15,029	(1)のd×(2)のAのa×X. 料金設定に使用した回線数の保守換算係数(1.06)
(4) 専用線ノード装置～専用線ノード装置伝送路及び、専用線ノード装置～相互接続点伝送路・回線距離比例	(円/km・伝送方向・月・通常)	12	30	59	108	160	211	252	301	326	349	378	(1)のe×(2)のAのa×X. 料金設定に使用した回線数の保守換算係数(1.06)

イ. 0.3Mb/s～0.4Mb/s速度品目の専用回線1回線における1伝送方向ごとの0.1Mb/s毎加算額

区分		0.3Mb/s～0.4Mb/sまでの0.1Mb/s毎加算額	備考
(7) 専用加入者線装置モジュール	(円/回線・月・通常)		- 回線数比例の料金
(4) 専用加入者線装置モジュール～専用線ノード装置伝送路	(円/伝送方向・月・通常)	379	(アの(イ)の② - アの(イ)の①) / (3) のa
(7) 専用線ノード装置	(円/伝送方向・月・通常)	150	(アの(イ)の② - アの(イ)の①) / (3) のa
(4) 専用線ノード装置～専用線ノード装置伝送路及び、専用線ノード装置～相互接続点伝送路・回線比例	(円/伝送方向・月・通常)	236	(アの(イ)の② - アの(イ)の①) / (3) のa
(4) 専用線ノード装置～専用線ノード装置伝送路及び、専用線ノード装置～相互接続点伝送路・回線距離比例	(円/km・伝送方向・月・通常)	6	(アの(イ)の② - アの(イ)の①) / (3) のa

(注) 0.3Mb/sから0.4Mb/sの料金は、アの①0.2Mb/sの料金に、0.2Mb/sを超える0.1Mb/sごとに、上記加算額を加算することにより算出。

ウ. 0.6Mb/s～0.9Mb/s速度品目の専用回線1回線における1伝送方向ごとの0.1Mb/s毎加算額

区分		0.6Mb/s～0.9Mb/sまでの0.1Mb/s毎加算額	備考
(7) 専用加入者線装置モジュール	(円/回線・月・通常)		- 回線数比例の料金
(4) 専用加入者線装置モジュール～専用線ノード装置伝送路	(円/伝送方向・月・通常)	379	(アの(イ)の③ - アの(イ)の②) / (3) のb
(7) 専用線ノード装置	(円/伝送方向・月・通常)	150	(アの(イ)の③ - アの(イ)の②) / (3) のb
(4) 専用線ノード装置～専用線ノード装置伝送路及び、専用線ノード装置～相互接続点伝送路・回線比例	(円/伝送方向・月・通常)	236	(アの(イ)の③ - アの(イ)の②) / (3) のb
(4) 専用線ノード装置～専用線ノード装置伝送路及び、専用線ノード装置～相互接続点伝送路・回線距離比例	(円/km・伝送方向・月・通常)	6	(アの(イ)の③ - アの(イ)の②) / (3) のb

(注) 0.6Mb/sから0.9Mb/sの料金は、アの②0.5Mb/sの料金に、0.5Mb/sを超える0.1Mb/sごとに、上記加算額を加算することにより算出。



Ｂ. エコノミークラス・タイプ１

ア. 0.2Mb/s、0.5Mb/s、1Mb/s、2Mb/s、3Mb/s、4Mb/s、5Mb/s、6Mb/s、7Mb/s、8Mb/s、9Mb/sの専用回線1回線における1伝送方向ごとの料金

区分		料金										備考	
		①0.2Mb/s	②0.5Mb/s	③1Mb/s	④2Mb/s	⑤3Mb/s	⑥4Mb/s	⑦5Mb/s	⑧6Mb/s	⑨7Mb/s	⑩8Mb/s		⑪9Mb/s
(7) 専用加入者線装置モジュール	(円/回線・月・タイプ1)	71,157	71,157	71,157	71,157	71,157	71,157	71,157	71,157	71,157	71,157	71,157	(1) のa
(4) 専用加入者線装置モジュール～専用線ノード装置伝送路	(円/伝送方向・月・タイプ1)	358	894	1,788	3,129	4,917	6,258	7,599	9,164	9,834	10,505	11,399	(1) のb×(2) のAのb
(7) 専用線ノード装置	(円/伝送方向・月・タイプ1)	283	708	1,416	2,567	3,806	5,045	6,018	7,169	7,788	8,319	9,027	(1) のc×(2) のBのb
(4) 専用線ノード装置～専用線ノード装置伝送路及び、専用線ノード装置～相互接続点伝送路・回線比例	(円/伝送方向・月・タイプ1)	222	556	1,112	1,946	3,058	3,892	4,726	5,699	6,116	6,533	7,089	(1) のd×(2) のAのb
(4) 専用線ノード装置～専用線ノード装置伝送路及び、専用線ノード装置～相互接続点伝送路・回線距離比例	(円/km・伝送方向・月・タイプ1)	6	14	28	49	77	98	119	144	154	165	179	(1) のe×(2) のAのb

イ. 0.3Mb/s～0.4Mb/s速度品目の専用回線1回線における1伝送方向ごとの0.1Mb/s毎加算額

区分		0.3Mb/s～0.4Mb/sまでの0.1Mb/s毎加算額	備考
(7) 専用加入者線装置モジュール	(円/回線・月・タイプ1)		回線数比例の料金
(4) 専用加入者線装置モジュール～専用線ノード装置伝送路	(円/伝送方向・月・タイプ1)	179	(アの(4)の② - アの(4)の①) / (3) のa
(7) 専用線ノード装置	(円/伝送方向・月・タイプ1)	142	(アの(7)の② - アの(7)の①) / (3) のa
(4) 専用線ノード装置～専用線ノード装置伝送路及び、専用線ノード装置～相互接続点伝送路・回線比例	(円/伝送方向・月・タイプ1)	111	(アの(4)の③ - アの(4)の②) / (3) のa
(4) 専用線ノード装置～専用線ノード装置伝送路及び、専用線ノード装置～相互接続点伝送路・回線距離比例	(円/km・伝送方向・月・タイプ1)	3	(アの(4)の③ - アの(4)の②) / (3) のa

(注) 0.3Mb/sから0.4Mb/sの料金は、アの①0.2Mb/sの料金に、0.2Mb/sを超える0.1Mb/sごとに、上記加算額を加算することにより算出。

ウ. 0.6Mb/s～0.9Mb/s速度品目の専用回線1回線における1伝送方向ごとの0.1Mb/s毎加算額

区分		0.6Mb/s～0.9Mb/sまでの0.1Mb/s毎加算額	備考
(7) 専用加入者線装置モジュール	(円/回線・月・タイプ1)		回線数比例の料金
(4) 専用加入者線装置モジュール～専用線ノード装置伝送路	(円/伝送方向・月・タイプ1)	179	(アの(4)の③ - アの(4)の②) / (3) のb
(7) 専用線ノード装置	(円/伝送方向・月・タイプ1)	142	(アの(7)の③ - アの(7)の②) / (3) のb
(4) 専用線ノード装置～専用線ノード装置伝送路及び、専用線ノード装置～相互接続点伝送路・回線比例	(円/伝送方向・月・タイプ1)	111	(アの(4)の③ - アの(4)の②) / (3) のb
(4) 専用線ノード装置～専用線ノード装置伝送路及び、専用線ノード装置～相互接続点伝送路・回線距離比例	(円/km・伝送方向・月・タイプ1)	3	(アの(4)の③ - アの(4)の②) / (3) のb

(注) 0.6Mb/sから0.9Mb/sの料金は、アの②0.5Mb/sの料金に、0.5Mb/sを超える0.1Mb/sごとに、上記加算額を加算することにより算出。

C. エコノミークラス・タイプ2

ア. 0.2Mb/s、0.5Mb/s、1Mb/s、2Mb/s、3Mb/s、4Mb/s、5Mb/s、6Mb/s、7Mb/s、8Mb/s、9Mb/sの専用回線1回線における1伝送方向ごとの料金

区分		料金										備考
		①0.2Mb/s	②0.5Mb/s	③1Mb/s	④2Mb/s	⑤3Mb/s	⑥4Mb/s	⑦5Mb/s	⑧6Mb/s	⑨7Mb/s	⑩8Mb/s	
(7) 専用加入者線装置モジュール	(円/回線・月・タイプ2)	75,426	75,426	75,426	75,426	75,426	75,426	75,426	75,426	75,426	75,426	(1)のa×X. 料金設定に使用した回線数の保守換算係数(1.06)
(4) 専用加入者線装置モジュール～専用線ノード装置伝送路	(円/伝送方向・月・タイプ2)	379	948	1,895	3,317	5,212	6,633	8,055	9,713	10,424	11,135	(1)のb×(2)のAのb×X. 料金設定に使用した回線数の保守換算係数(1.06)
(7) 専用線ノード装置	(円/伝送方向・月・タイプ2)	300	750	1,501	2,720	4,034	5,347	6,379	7,599	8,255	8,818	(1)のc×(2)のBのb×X. 料金設定に使用した回線数の保守換算係数(1.06)
(2) 専用線ノード装置～専用線ノード装置伝送路及び、専用線ノード装置～相互接続点伝送路・回線比例	(円/伝送方向・月・タイプ2)	236	589	1,179	2,063	3,241	4,126	5,010	6,041	6,483	6,925	(1)のd×(2)のAのb×X. 料金設定に使用した回線数の保守換算係数(1.06)
(4) 専用線ノード装置～専用線ノード装置伝送路及び、専用線ノード装置～相互接続点伝送路・回線距離比例	(円/km・伝送方向・月・タイプ2)	6	15	30	52	82	104	126	152	163	174	(1)のe×(2)のAのb×X. 料金設定に使用した回線数の保守換算係数(1.06)

イ. 0.3Mb/s～0.4Mb/s速度品目の専用回線1回線における1伝送方向ごとの0.1Mb/s毎加算額

区分		0.3Mb/s～0.4Mb/sまでの0.1Mb/s毎加算額	備考
(7) 専用加入者線装置モジュール	(円/回線・月・タイプ2)		- 回線数比例の料金
(4) 専用加入者線装置モジュール～専用線ノード装置伝送路	(円/伝送方向・月・タイプ2)	190	(アの(4)の② - アの(4)の①) / (3)のa
(7) 専用線ノード装置	(円/伝送方向・月・タイプ2)	150	(アの(7)の② - アの(7)の①) / (3)のa
(2) 専用線ノード装置～専用線ノード装置伝送路及び、専用線ノード装置～相互接続点伝送路・回線比例	(円/伝送方向・月・タイプ2)	118	(アの(2)の② - アの(2)の①) / (3)のa
(4) 専用線ノード装置～専用線ノード装置伝送路及び、専用線ノード装置～相互接続点伝送路・回線距離比例	(円/km・伝送方向・月・タイプ2)	3	(アの(4)の② - アの(4)の①) / (3)のa

(注) 0.3Mb/sから0.4Mb/sの料金は、アの①0.2Mb/sの料金を、0.2Mb/sを超える0.1Mb/sごとに、上記加算額を加算することにより算出。

ウ. 0.6Mb/s～0.9Mb/s速度品目の専用回線1回線における1伝送方向ごとの0.1Mb/s毎加算額

区分		0.6Mb/s～0.9Mb/sまでの0.1Mb/s毎加算額	備考
(7) 専用加入者線装置モジュール	(円/回線・月・タイプ2)		- 回線数比例の料金
(4) 専用加入者線装置モジュール～専用線ノード装置伝送路	(円/伝送方向・月・タイプ2)	189	(アの(4)の③ - アの(4)の②) / (3)のb
(7) 専用線ノード装置	(円/伝送方向・月・タイプ2)	150	(アの(7)の③ - アの(7)の②) / (3)のb
(2) 専用線ノード装置～専用線ノード装置伝送路及び、専用線ノード装置～相互接続点伝送路・回線比例	(円/伝送方向・月・タイプ2)	118	(アの(2)の③ - アの(2)の②) / (3)のb
(4) 専用線ノード装置～専用線ノード装置伝送路及び、専用線ノード装置～相互接続点伝送路・回線距離比例	(円/km・伝送方向・月・タイプ2)	3	(アの(4)の③ - アの(4)の②) / (3)のb

(注) 0.6Mb/sから0.9Mb/sの料金は、アの②0.5Mb/sの料金を、0.5Mb/sを超える0.1Mb/sごとに、上記加算額を加算することにより算出。

(5) 専用回線管理運営費について

(4) 品目別料金算定により算定した、各速度品目別料金に 5-1の(2)の専用回線管理運営費のcで算定した専用回線管理運営費料金を加算する。

・「下り」で伝送速度を保证するもの

(1) サービス区分別料金

区分	料金	備考
a. 専用加入者線装置モジュール～専用線ノード装置伝送路 (円/回線 (64kb/s) ・月・9ヶ月 1相当)	447	5-2の(2)の高速デジタル伝送・高速品目 (6.0Mb/s以下)、超高速品目及びATM専用のcより
b. 専用線ノード装置 (円/回線 (64kb/s) ・月・9ヶ月 1相当)	177	5-3の(2)のATM専用のcより
c. 専用線ノード装置～専用線ノード装置伝送路及び、専用線ノード装置～相互接続点伝送路・回線比例 (円/回線 (64kb/s) ・月・9ヶ月 1相当)	278	5-4の(2)の高速デジタル伝送・高速品目 (6.0Mb/s以下)、超高速品目及びATM専用の(ア)のcより
d. 専用線ノード装置～専用線ノード装置伝送路及び、専用線ノード装置～相互接続点伝送路・回線距離比例 (円/km (64kb/s) ・月・9ヶ月 1相当)	7	5-4の(2)の高速デジタル伝送・高速品目 (6.0Mb/s以下)、超高速品目及びATM専用の(イ)のcより

(2) 速度換算係数 (専用回線1回線における1伝送方向)

A. 専用加入者線装置モジュール～専用線ノード装置伝送路、専用線ノード装置～専用線ノード装置伝送路及び、専用線ノード装置～相互接続点伝送路

区分	係数										備考	
	0.2Mb/s	0.5Mb/s	1Mb/s	2Mb/s	3Mb/s	4Mb/s	5Mb/s	6Mb/s	7Mb/s	8Mb/s		9Mb/s
a. 通常クラス	1.60	4.00	8.00	14.50	21.50	28.50	34.00	40.50	44.00	47.00	51.00	X. 料金設定に使用した回線数の2・機能別回線数のBの③速度換算係数 ÷ 2
b. エコノミークラス	0.80	2.00	4.00	7.00	11.00	14.00	17.00	20.50	22.00	23.50	25.50	

B. 専用線ノード装置

区分	係数										備考	
	0.2Mb/s	0.5Mb/s	1Mb/s	2Mb/s	3Mb/s	4Mb/s	5Mb/s	6Mb/s	7Mb/s	8Mb/s		9Mb/s
a. 通常クラス	1.60	4.00	8.00	14.50	21.50	28.50	34.00	40.50	44.00	47.00	51.00	X. 料金設定に使用した回線数の2・機能別回線数のBの③速度換算係数 ÷ 2
b. エコノミークラス	1.60	4.00	8.00	14.50	21.50	28.50	34.00	40.50	44.00	47.00	51.00	

(3) 0.1Mb/s単金算定対象速度品目数

区分	速度品目数
a. 0.3Mb/s～0.5Mb/sまで	3
b. 0.6Mb/s～1.0Mb/sまで	5

(4) 品目別料金算定

A. 通常クラス

ア. 0.2Mb/s、0.5Mb/s、1Mb/s、2Mb/s、3Mb/s、4Mb/s、5Mb/s、6Mb/s、7Mb/s、8Mb/s、9Mb/sの専用回線1回線における1伝送方向ごとの料金

区分	料金	料金											備考
		①0.2Mb/s	②0.5Mb/s	③1Mb/s	④2Mb/s	⑤3Mb/s	⑥4Mb/s	⑦5Mb/s	⑧6Mb/s	⑨7Mb/s	⑩8Mb/s	⑪9Mb/s	
(7) 専用加入者線装置モジュール～専用線ノード装置伝送路	(円/伝送方向・月・通常)	758	1,895	3,791	6,870	10,187	13,504	16,110	19,190	20,848	22,270	24,165	(1)のa×(2)のAのa×X. 料金設定に使用した回線数の保守換算係数(1.06)
(1) 専用線ノード装置	(円/伝送方向・月・通常)	300	750	1,501	2,720	4,034	5,347	6,379	7,599	8,255	8,818	9,569	(1)のb×(2)のBのa×X. 料金設定に使用した回線数の保守換算係数(1.06)
(9) 専用線ノード装置～専用線ノード装置伝送路及び、専用線ノード装置～相互接続点伝送路・回線比例	(円/伝送方向・月・通常)	471	1,179	2,357	4,273	6,336	8,398	10,019	11,935	12,966	13,850	15,029	(1)のc×(2)のAのa×X. 料金設定に使用した回線数の保守換算係数(1.06)
(11) 専用線ノード装置～専用線ノード装置伝送路及び、専用線ノード装置～相互接続点伝送路・回線距離比例	(円/km・伝送方向・月・通常)	12	30	59	108	160	211	252	301	326	349	378	(1)のd×(2)のAのa×X. 料金設定に使用した回線数の保守換算係数(1.06)

イ. 0.3Mb/s～0.4Mb/s速度品目の専用回線1回線における1伝送方向ごとの0.1Mb/s毎加算額

区分	0.3Mb/s～0.4Mb/sまでの0.1Mb/s毎加算額	備考
(7) 専用加入者線装置モジュール～専用線ノード装置伝送路	(円/伝送方向・月・通常)	379 (アの(7)の② - アの(7)の①) / (3) のa
(1) 専用線ノード装置	(円/伝送方向・月・通常)	150 (アの(1)の② - アの(1)の①) / (3) のa
(9) 専用線ノード装置～専用線ノード装置伝送路及び、専用線ノード装置～相互接続点伝送路・回線比例	(円/伝送方向・月・通常)	236 (アの(9)の② - アの(9)の①) / (3) のa
(11) 専用線ノード装置～専用線ノード装置伝送路及び、専用線ノード装置～相互接続点伝送路・回線距離比例	(円/km・伝送方向・月・通常)	6 (アの(11)の② - アの(11)の①) / (3) のa

(注) 0.3Mb/sから0.4Mb/sの料金は、アの①0.2Mb/sの料金を、0.2Mb/sを超える0.1Mb/sごとに、上記加算額を加算することにより算出。

ウ. 0.6Mb/s～0.9Mb/s速度品目の専用回線1回線における1伝送方向ごとの0.1Mb/s毎加算額

区分	0.6Mb/s～0.9Mb/sまでの0.1Mb/s毎加算額	備考
(7) 専用加入者線装置モジュール～専用線ノード装置伝送路	(円/伝送方向・月・通常)	379 (アの(7)の③ - アの(7)の②) / (3) のb
(1) 専用線ノード装置	(円/伝送方向・月・通常)	150 (アの(1)の③ - アの(1)の②) / (3) のb
(9) 専用線ノード装置～専用線ノード装置伝送路及び、専用線ノード装置～相互接続点伝送路・回線比例	(円/伝送方向・月・通常)	236 (アの(9)の③ - アの(9)の②) / (3) のb
(11) 専用線ノード装置～専用線ノード装置伝送路及び、専用線ノード装置～相互接続点伝送路・回線距離比例	(円/km・伝送方向・月・通常)	6 (アの(11)の③ - アの(11)の②) / (3) のb

(注) 0.6Mb/sから0.9Mb/sの料金は、アの②0.5Mb/sの料金を、0.5Mb/sを超える0.1Mb/sごとに、上記加算額を加算することにより算出。

B. エコノミークラス・タイプ1

ア. 0.2Mb/s、0.5Mb/s、1Mb/s、2Mb/s、3Mb/s、4Mb/s、5Mb/s、6Mb/s、7Mb/s、8Mb/s、9Mb/sの専用回線1回線における1伝送方向ごとの料金

区分	料金の計算式	料金										備考	
		①0.2Mb/s	②0.5Mb/s	③1Mb/s	④2Mb/s	⑤3Mb/s	⑥4Mb/s	⑦5Mb/s	⑧6Mb/s	⑨7Mb/s	⑩8Mb/s		⑪9Mb/s
(7) 専用加入者線装置モジュール～専用線ノード装置伝送路	(円/伝送方向・月・ﾀｲﾌﾟ1)	358	894	1,788	3,129	4,917	6,258	7,599	9,164	9,834	10,505	11,399	(1)のa×(2)のAのb
(4) 専用線ノード装置	(円/伝送方向・月・ﾀｲﾌﾟ1)	283	708	1,416	2,567	3,806	5,045	6,018	7,169	7,788	8,319	9,027	(1)のb×(2)のBのb
(9) 専用線ノード装置～専用線ノード装置伝送路及び、専用線ノード装置～相互接続点伝送路・回線比例	(円/伝送方向・月・ﾀｲﾌﾟ1)	222	556	1,112	1,946	3,058	3,892	4,726	5,699	6,116	6,533	7,089	(1)のc×(2)のAのb
(5) 専用線ノード装置～専用線ノード装置伝送路及び、専用線ノード装置～相互接続点伝送路・回線距離比例	(円/km・伝送方向・月・ﾀｲﾌﾟ1)	6	14	28	49	77	98	119	144	154	165	179	(1)のd×(2)のAのb

イ. 0.3Mb/s～0.4Mb/s速度品目の専用回線1回線における1伝送方向ごとの0.1Mb/s毎加算額

区分	0.3Mb/s～0.4Mb/sまでの0.1Mb/s毎加算額	備考
(7) 専用加入者線装置モジュール～専用線ノード装置伝送路	(円/伝送方向・月・ﾀｲﾌﾟ1)	179 (アの(7)の② - アの(7)の①) / (3)のa
(4) 専用線ノード装置	(円/伝送方向・月・ﾀｲﾌﾟ1)	142 (アの(4)の② - アの(4)の①) / (3)のa
(9) 専用線ノード装置～専用線ノード装置伝送路及び、専用線ノード装置～相互接続点伝送路・回線比例	(円/伝送方向・月・ﾀｲﾌﾟ1)	111 (アの(9)の② - アの(9)の①) / (3)のa
(5) 専用線ノード装置～専用線ノード装置伝送路及び、専用線ノード装置～相互接続点伝送路・回線距離比例	(円/km・伝送方向・月・ﾀｲﾌﾟ1)	3 (アの(5)の② - アの(5)の①) / (3)のa

(注) 0.3Mb/sから0.4Mb/sの料金は、アの①0.2Mb/sの料金を、0.2Mb/sを超える0.1Mb/sごとに、上記加算額を加算することにより算出。

ウ. 0.6Mb/s～0.9Mb/s速度品目の専用回線1回線における1伝送方向ごとの0.1Mb/s毎加算額

区分	0.6Mb/s～0.9Mb/sまでの0.1Mb/s毎加算額	備考
(7) 専用加入者線装置モジュール～専用線ノード装置伝送路	(円/伝送方向・月・ﾀｲﾌﾟ1)	179 (アの(7)の③ - アの(7)の②) / (3)のb
(4) 専用線ノード装置	(円/伝送方向・月・ﾀｲﾌﾟ1)	142 (アの(4)の③ - アの(4)の②) / (3)のb
(9) 専用線ノード装置～専用線ノード装置伝送路及び、専用線ノード装置～相互接続点伝送路・回線比例	(円/伝送方向・月・ﾀｲﾌﾟ1)	111 (アの(9)の③ - アの(9)の②) / (3)のb
(5) 専用線ノード装置～専用線ノード装置伝送路及び、専用線ノード装置～相互接続点伝送路・回線距離比例	(円/km・伝送方向・月・ﾀｲﾌﾟ1)	3 (アの(5)の③ - アの(5)の②) / (3)のb

(注) 0.6Mb/sから0.9Mb/sの料金は、アの②0.5Mb/sの料金を、0.5Mb/sを超える0.1Mb/sごとに、上記加算額を加算することにより算出。

C. エコノミークラス・タイプ2

ア. 0.2Mb/s、0.5Mb/s、1Mb/s、2Mb/s、3Mb/s、4Mb/s、5Mb/s、6Mb/s、7Mb/s、8Mb/s、9Mb/sの専用回線1回線における1伝送方向ごとの料金

区分	料金の計算式	料金										備考	
		①0.2Mb/s	②0.5Mb/s	③1Mb/s	④2Mb/s	⑤3Mb/s	⑥4Mb/s	⑦5Mb/s	⑧6Mb/s	⑨7Mb/s	⑩8Mb/s		⑪9Mb/s
(7) 専用加入者線装置モジュール～専用線ノード装置伝送路	(円/伝送方向・月・ﾀｲﾌﾟ2)	379	948	1,895	3,317	5,212	6,633	8,055	9,713	10,424	11,135	12,082	(1)のa×(2)のAのb×X 料金設定に使用した回線数の保守換算係数(1.06)
(4) 専用線ノード装置	(円/伝送方向・月・ﾀｲﾌﾟ2)	300	750	1,501	2,720	4,034	5,347	6,379	7,599	8,255	8,818	9,569	(1)のb×(2)のBのb×X 料金設定に使用した回線数の保守換算係数(1.06)
(9) 専用線ノード装置～専用線ノード装置伝送路及び、専用線ノード装置～相互接続点伝送路・回線比例	(円/伝送方向・月・ﾀｲﾌﾟ2)	236	589	1,179	2,063	3,241	4,126	5,010	6,041	6,483	6,925	7,514	(1)のc×(2)のAのb×X 料金設定に使用した回線数の保守換算係数(1.06)
(5) 専用線ノード装置～専用線ノード装置伝送路及び、専用線ノード装置～相互接続点伝送路・回線距離比例	(円/km・伝送方向・月・ﾀｲﾌﾟ2)	6	15	30	52	82	104	126	152	163	174	189	(1)のd×(2)のAのb×X 料金設定に使用した回線数の保守換算係数(1.06)

イ. 0.3Mb/s～0.4Mb/s速度品目の専用回線1回線における1伝送方向ごとの0.1Mb/s毎加算額

区分	0.3Mb/s～0.4Mb/sまでの0.1Mb/s毎加算額	備考
(7) 専用加入者線装置モジュール～専用線ノード装置伝送路	(円/伝送方向・月・ﾀｲﾌﾟ2)	190 (アの(7)の② - アの(7)の①) / (3)のa
(4) 専用線ノード装置	(円/伝送方向・月・ﾀｲﾌﾟ2)	150 (アの(4)の② - アの(4)の①) / (3)のa
(9) 専用線ノード装置～専用線ノード装置伝送路及び、専用線ノード装置～相互接続点伝送路・回線比例	(円/伝送方向・月・ﾀｲﾌﾟ2)	118 (アの(9)の② - アの(9)の①) / (3)のa
(5) 専用線ノード装置～専用線ノード装置伝送路及び、専用線ノード装置～相互接続点伝送路・回線距離比例	(円/km・伝送方向・月・ﾀｲﾌﾟ2)	3 (アの(5)の② - アの(5)の①) / (3)のa

(注) 0.3Mb/sから0.4Mb/sの料金は、アの①0.2Mb/sの料金を、0.2Mb/sを超える0.1Mb/sごとに、上記加算額を加算することにより算出。

ウ. 0.6Mb/s～0.9Mb/s速度品目の専用回線1回線における1伝送方向ごとの0.1Mb/s毎加算額

区分	0.6Mb/s～0.9Mb/sまでの0.1Mb/s毎加算額	備考
(7) 専用加入者線装置モジュール～専用線ノード装置伝送路	(円/伝送方向・月・ﾀｲﾌﾟ2)	189 (アの(7)の③ - アの(7)の②) / (3)のb
(4) 専用線ノード装置	(円/伝送方向・月・ﾀｲﾌﾟ2)	150 (アの(4)の③ - アの(4)の②) / (3)のb
(9) 専用線ノード装置～専用線ノード装置伝送路及び、専用線ノード装置～相互接続点伝送路・回線比例	(円/伝送方向・月・ﾀｲﾌﾟ2)	118 (アの(9)の③ - アの(9)の②) / (3)のb
(5) 専用線ノード装置～専用線ノード装置伝送路及び、専用線ノード装置～相互接続点伝送路・回線距離比例	(円/km・伝送方向・月・ﾀｲﾌﾟ2)	3 (アの(5)の③ - アの(5)の②) / (3)のb

(注) 0.6Mb/sから0.9Mb/sの料金は、アの②0.5Mb/sの料金を、0.5Mb/sを超える0.1Mb/sごとに、上記加算額を加算することにより算出。

・「上り」又は「下り」で伝送速度を保証しないもの

(1) サービス区分別料金

区分	料金	備考
a. 専用加入者線装置モジュール～専用線ノード装置伝送路 (円/回線 (64kb/s) ・月・3ヶ月 1相当)	447	S-2の(2)の高速デジタル伝送・高速品目 (6.0Mb/s以下) 、超高速品目及びATM専用のcより
b. 専用線ノード装置 (円/回線 (64kb/s) ・月・3ヶ月 1相当)	177	S-3の(2)のATM専用のcより
c. 専用線ノード装置～専用線ノード装置伝送路及び、専用線ノード装置～相互接続点伝送路・回線比例 (円/回線 (64kb/s) ・月・3ヶ月 1相当)	278	S-4の(2)の高速デジタル伝送・高速品目 (6.0Mb/s以下) 、超高速品目及びATM専用の(ア)のcより
d. 専用線ノード装置～専用線ノード装置伝送路及び、専用線ノード装置～相互接続点伝送路・回線距離比例 (円/km (64kb/s) ・月・3ヶ月 1相当)	7	S-4の(2)の高速デジタル伝送・高速品目 (6.0Mb/s以下) 、超高速品目及びATM専用の(イ)のcより

(2) 速度換算係数 (専用回線 1 回線における 1 伝送方向)

A. 専用加入者線装置モジュール～専用線ノード装置伝送路、専用線ノード装置～専用線ノード装置伝送路及び、専用線ノード装置～相互接続点伝送路

区分	係数											備考	
	0.1Mb/s	0.5Mb/s	1Mb/s	2Mb/s	3Mb/s	4Mb/s	5Mb/s	6Mb/s	7Mb/s	8Mb/s	9Mb/s		
a. 通常クラス	0.62	3.10	6.20	11.24	16.66	22.09	26.35	31.39	34.10	36.43	36.74	39.53	X. 料金設定に使用した回線数の2、機能別回線数のBの③速度換算係数 ÷ 2
b. エコノミークラス	0.31	1.55	3.10	5.43	8.53	10.85	13.18	15.89	17.05	18.21	18.37	19.76	

B. 専用線ノード装置

区分	係数											備考	
	0.1Mb/s	0.5Mb/s	1Mb/s	2Mb/s	3Mb/s	4Mb/s	5Mb/s	6Mb/s	7Mb/s	8Mb/s	9Mb/s		
a. 通常クラス	0.62	3.10	6.20	11.24	16.66	22.09	26.35	31.39	34.10	36.43	36.74	39.53	X. 料金設定に使用した回線数の2、機能別回線数のBの③速度換算係数 ÷ 2
b. エコノミークラス	0.62	3.10	6.20	11.24	16.66	22.09	26.35	31.39	34.10	36.43	36.74	39.53	

(3) 0.1Mb/s単金算定対象速度品目数

区分	速度品目数
a. 0.2Mb/s～0.5Mb/sまで	4
b. 0.6Mb/s～1Mb/sまで	5
c. 1.1Mb/s～2Mb/sまで	10
d. 2.1Mb/s～3Mb/sまで	10
e. 3.1Mb/s～4Mb/sまで	10
f. 4.1Mb/s～5Mb/sまで	10
g. 5.1Mb/s～6Mb/sまで	10
h. 6.1Mb/s～7Mb/sまで	10
i. 7.1Mb/s～8Mb/sまで	10

(4) 品目別料金算定

A. 通常クラス

ア. 0.1Mb/s、0.5Mb/s、1Mb/s、2Mb/s、3Mb/s、4Mb/s、5Mb/s、6Mb/s、7Mb/s、8Mb/s、8.1Mb/s、9Mb/sの専用回線1回線における1伝送方向ごとの料金

区分	料金	料金													備考
		①0.1Mb/s	②0.5Mb/s	③1Mb/s	④2Mb/s	⑤3Mb/s	⑥4Mb/s	⑦5Mb/s	⑧6Mb/s	⑨7Mb/s	⑩8Mb/s	⑪8.1Mb/s	⑫9Mb/s		
(7) 専用加入者線装置モジュール～専用線ノード装置伝送路	(円/伝送方向・月・通常)	294	1,469	2,938	5,326	7,894	10,467	12,485	14,873	16,157	17,261	17,408	18,730	(1)のa×(2)のAのa×X.料金設定に使用した回線数の保守換算係数(1.06)	
(4) 専用線ノード装置	(円/伝送方向・月・通常)	116	582	1,163	2,109	3,126	4,145	4,944	5,889	6,398	6,835	6,893	7,417	(1)のb×(2)のBのa×X.料金設定に使用した回線数の保守換算係数(1.06)	
(9) 専用線ノード装置～専用線ノード装置伝送路及び、専用線ノード装置～相互接続点伝送路・回線比例	(円/伝送方向・月・通常)	183	914	1,827	3,312	4,909	6,509	7,765	9,250	10,049	10,735	10,827	11,649	(1)のc×(2)のAのa×X.料金設定に使用した回線数の保守換算係数(1.06)	
(2) 専用線ノード装置～専用線ノード装置伝送路及び、専用線ノード装置～相互接続点伝送路・回線距離比例	(円/km・伝送方向・月・通常)	5	23	46	83	124	164	196	233	253	270	273	293	(1)のd×(2)のAのa×X.料金設定に使用した回線数の保守換算係数(1.06)	

イ. 0.2Mb/s～0.4Mb/s速度品目の0.1Mb/s毎加算額

区分	0.2Mb/s～0.4Mb/sまでの0.1Mb/s毎加算額	備考
(7) 専用加入者線装置モジュール～専用線ノード装置伝送路	(円/伝送方向・月・通常)	294 (アの(7)の② - アの(7)の①) / (3)のa
(4) 専用線ノード装置	(円/伝送方向・月・通常)	117 (アの(4)の② - アの(4)の①) / (3)のa
(9) 専用線ノード装置～専用線ノード装置伝送路及び、専用線ノード装置～相互接続点伝送路・回線比例	(円/伝送方向・月・通常)	183 (アの(9)の② - アの(9)の①) / (3)のa
(2) 専用線ノード装置～専用線ノード装置伝送路及び、専用線ノード装置～相互接続点伝送路・回線距離比例	(円/km・伝送方向・月・通常)	5 (アの(2)の② - アの(2)の①) / (3)のa

(注) 0.2Mb/sから0.4Mb/sの料金は、アの①0.1Mb/sの料金に、0.1Mb/sを超える0.1Mb/sごとに、上記加算額を加算することにより算出。

ウ. 0.6Mb/s～0.8Mb/s速度品目の専用回線1回線における1伝送方向ごとの0.1Mb/s毎加算額

区分	0.6Mb/s～0.8Mb/sまでの0.1Mb/s毎加算額	備考
(7) 専用加入者線装置モジュール～専用線ノード装置伝送路	(円/伝送方向・月・通常)	294 (アの(7)の③ - アの(7)の②) / (3)のb
(4) 専用線ノード装置	(円/伝送方向・月・通常)	116 (アの(4)の③ - アの(4)の②) / (3)のb
(9) 専用線ノード装置～専用線ノード装置伝送路及び、専用線ノード装置～相互接続点伝送路・回線比例	(円/伝送方向・月・通常)	183 (アの(9)の③ - アの(9)の②) / (3)のb
(2) 専用線ノード装置～専用線ノード装置伝送路及び、専用線ノード装置～相互接続点伝送路・回線距離比例	(円/km・伝送方向・月・通常)	5 (アの(2)の③ - アの(2)の②) / (3)のb

(注) 0.6Mb/sから0.8Mb/sの料金は、アの②0.5Mb/sの料金に、0.5Mb/sを超える0.1Mb/sごとに、上記加算額を加算することにより算出。

エ. 1.1Mb/s～1.8Mb/s速度品目の専用回線1回線における1伝送方向ごとの0.1Mb/s毎加算額

区分	1.1Mb/s～1.8Mb/sまでの0.1Mb/s毎加算額	備考
(7) 専用加入者線装置モジュール～専用線ノード装置伝送路	(円/伝送方向・月・通常)	239 (アの(7)の④ - アの(7)の③) / (3)のc
(4) 専用線ノード装置	(円/伝送方向・月・通常)	95 (アの(4)の④ - アの(4)の③) / (3)のc
(9) 専用線ノード装置～専用線ノード装置伝送路及び、専用線ノード装置～相互接続点伝送路・回線比例	(円/伝送方向・月・通常)	149 (アの(9)の④ - アの(9)の③) / (3)のc
(2) 専用線ノード装置～専用線ノード装置伝送路及び、専用線ノード装置～相互接続点伝送路・回線距離比例	(円/km・伝送方向・月・通常)	4 (アの(2)の④ - アの(2)の③) / (3)のc

(注) 1.1Mb/sから1.8Mb/sの料金は、アの③1Mb/sの料金に、1Mb/sを超える0.1Mb/sごとに、上記加算額を加算することにより算出。

オ. 2.1Mb/s～2.7Mb/s速度品目の専用回線1回線における1伝送方向ごとの0.1Mb/s毎加算額

区分	2.1Mb/s～2.7Mb/sまでの0.1Mb/s毎加算額	備考
(7) 専用加入者線装置モジュール～専用線ノード装置伝送路	(円/伝送方向・月・通常)	257 (アの(7)の⑤ - アの(7)の④) / (3)のd
(4) 専用線ノード装置	(円/伝送方向・月・通常)	102 (アの(4)の⑤ - アの(4)の④) / (3)のd
(9) 専用線ノード装置～専用線ノード装置伝送路及び、専用線ノード装置～相互接続点伝送路・回線比例	(円/伝送方向・月・通常)	160 (アの(9)の⑤ - アの(9)の④) / (3)のd
(2) 専用線ノード装置～専用線ノード装置伝送路及び、専用線ノード装置～相互接続点伝送路・回線距離比例	(円/km・伝送方向・月・通常)	4 (アの(2)の⑤ - アの(2)の④) / (3)のd

(注) 2.1Mb/sから2.7Mb/sの料金は、アの④2Mb/sの料金に、2Mb/sを超える0.1Mb/sごとに、上記加算額を加算することにより算出。

カ. 3.1Mb/s～3.6Mb/s速度品目の専用回線1回線における1伝送方向ごとの0.1Mb/s毎加算額

区分	3.1Mb/s～3.6Mb/sまでの0.1Mb/s毎加算額	備考
(7) 専用加入者線装置モジュール～専用線ノード装置伝送路	(円/伝送方向・月・通常) 257	(アの(7)の⑥ - アの(7)の⑤) / (3) のe
(4) 専用線ノード装置	(円/伝送方向・月・通常) 102	(アの(4)の⑥ - アの(4)の⑤) / (3) のe
(9) 専用線ノード装置～専用線ノード装置伝送路及び、専用線ノード装置～相互接続点伝送路・回線比例	(円/伝送方向・月・通常) 160	(アの(9)の⑥ - アの(9)の⑤) / (3) のe
(2) 専用線ノード装置～専用線ノード装置伝送路及び、専用線ノード装置～相互接続点伝送路・回線距離比例	(円/km・伝送方向・月・通常) 4	(アの(2)の⑥ - アの(2)の⑤) / (3) のe

(注) 3.1Mb/sから3.6Mb/sの料金は、アの⑤3Mb/sの料金の、3Mb/sを超える0.1Mb/sごとに、上記加算額を加算することにより算出。

キ. 4.1Mb/s～4.5Mb/s速度品目の専用回線1回線における1伝送方向ごとの0.1Mb/s毎加算額

区分	4.1Mb/s～4.5Mb/sまでの0.1Mb/s毎加算額	備考
(7) 専用加入者線装置モジュール～専用線ノード装置伝送路	(円/伝送方向・月・通常) 202	(アの(7)の⑦ - アの(7)の⑥) / (3) のf
(4) 専用線ノード装置	(円/伝送方向・月・通常) 80	(アの(4)の⑦ - アの(4)の⑥) / (3) のf
(9) 専用線ノード装置～専用線ノード装置伝送路及び、専用線ノード装置～相互接続点伝送路・回線比例	(円/伝送方向・月・通常) 126	(アの(9)の⑦ - アの(9)の⑥) / (3) のf
(2) 専用線ノード装置～専用線ノード装置伝送路及び、専用線ノード装置～相互接続点伝送路・回線距離比例	(円/km・伝送方向・月・通常) 3	(アの(2)の⑦ - アの(2)の⑥) / (3) のf

(注) 4.1Mb/sから4.5Mb/sの料金は、アの⑥4Mb/sの料金の、4Mb/sを超える0.1Mb/sごとに、上記加算額を加算することにより算出。

ク. 5.1Mb/s～5.4Mb/s速度品目の専用回線1回線における1伝送方向ごとの0.1Mb/s毎加算額

区分	5.1Mb/s～5.4Mb/sまでの0.1Mb/s毎加算額	備考
(7) 専用加入者線装置モジュール～専用線ノード装置伝送路	(円/伝送方向・月・通常) 239	(アの(7)の⑧ - アの(7)の⑦) / (3) のg
(4) 専用線ノード装置	(円/伝送方向・月・通常) 95	(アの(4)の⑧ - アの(4)の⑦) / (3) のg
(9) 専用線ノード装置～専用線ノード装置伝送路及び、専用線ノード装置～相互接続点伝送路・回線比例	(円/伝送方向・月・通常) 149	(アの(9)の⑧ - アの(9)の⑦) / (3) のg
(2) 専用線ノード装置～専用線ノード装置伝送路及び、専用線ノード装置～相互接続点伝送路・回線距離比例	(円/km・伝送方向・月・通常) 4	(アの(2)の⑧ - アの(2)の⑦) / (3) のg

(注) 5.1Mb/sから5.4Mb/sの料金は、アの⑦5Mb/sの料金の、5Mb/sを超える0.1Mb/sごとに、上記加算額を加算することにより算出。

ケ. 6.1Mb/s～6.3Mb/s速度品目の専用回線1回線における1伝送方向ごとの0.1Mb/s毎加算額

区分	6.1Mb/s～6.3Mb/sまでの0.1Mb/s毎加算額	備考
(7) 専用加入者線装置モジュール～専用線ノード装置伝送路	(円/伝送方向・月・通常) 128	(アの(7)の⑨ - アの(7)の⑧) / (3) のh
(4) 専用線ノード装置	(円/伝送方向・月・通常) 51	(アの(4)の⑨ - アの(4)の⑧) / (3) のh
(9) 専用線ノード装置～専用線ノード装置伝送路及び、専用線ノード装置～相互接続点伝送路・回線比例	(円/伝送方向・月・通常) 80	(アの(9)の⑨ - アの(9)の⑧) / (3) のh
(2) 専用線ノード装置～専用線ノード装置伝送路及び、専用線ノード装置～相互接続点伝送路・回線距離比例	(円/km・伝送方向・月・通常) 2	(アの(2)の⑨ - アの(2)の⑧) / (3) のh

(注) 6.1Mb/sから6.3Mb/sの料金は、アの⑧6Mb/sの料金の、6Mb/sを超える0.1Mb/sごとに、上記加算額を加算することにより算出。

コ. 7.1Mb/s～7.2Mb/s速度品目の専用回線1回線ごとの1伝送方向ごとの0.1Mb/s毎加算額

区分	7.1Mb/s～7.2Mb/sまでの0.1Mb/s毎加算額	備考
(7) 専用加入者線装置モジュール～専用線ノード装置伝送路	(円/伝送方向・月・通常) 110	(アの(7)の⑩ - アの(7)の⑨) / (3) のi
(4) 専用線ノード装置	(円/伝送方向・月・通常) 44	(アの(4)の⑩ - アの(4)の⑨) / (3) のi
(9) 専用線ノード装置～専用線ノード装置伝送路及び、専用線ノード装置～相互接続点伝送路・回線比例	(円/伝送方向・月・通常) 69	(アの(9)の⑩ - アの(9)の⑨) / (3) のi
(2) 専用線ノード装置～専用線ノード装置伝送路及び、専用線ノード装置～相互接続点伝送路・回線距離比例	(円/km・伝送方向・月・通常) 2	(アの(2)の⑩ - アの(2)の⑨) / (3) のi

(注) 7.1Mb/sから7.2Mb/sの料金は、アの⑨7Mb/sの料金の、7Mb/sを超える0.1Mb/sごとに、上記加算額を加算することにより算出。



B. エコノミークラス・タイプ1

ア. 0.1Mb/s、0.5Mb/s、1Mb/s、2Mb/s、3Mb/s、4Mb/s、5Mb/s、6Mb/s、7Mb/s、8.1Mb/s、9Mb/sの専用回線1回線における1伝送方向ごとの料金

区分	単位	料金												備考
		①0.1Mb/s	②0.5Mb/s	③1Mb/s	④2Mb/s	⑤3Mb/s	⑥4Mb/s	⑦5Mb/s	⑧6Mb/s	⑨7Mb/s	⑩8Mb/s	⑪8.1Mb/s	⑫9Mb/s	
(7) 専用加入者線装置モジュール～専用線ノード装置伝送路	(円/伝送方向・月・ﾀｲﾌﾟ1)	139	693	1,386	2,427	3,813	4,850	5,891	7,103	7,621	8,140	8,211	8,833	(1)のa×(2)のAのb
(4) 専用線ノード装置	(円/伝送方向・月・ﾀｲﾌﾟ1)	110	549	1,097	1,989	2,949	3,910	4,664	5,556	6,036	6,448	6,503	6,997	(1)のb×(2)のBのb
(9) 専用線ノード装置～専用線ノード装置伝送路及び、専用線ノード装置～相互接続点伝送路・回線比例	(円/伝送方向・月・ﾀｲﾌﾟ1)	86	431	862	1,510	2,371	3,016	3,664	4,417	4,740	5,062	5,107	5,493	(1)のc×(2)のAのb
(3) 専用線ノード装置～専用線ノード装置伝送路及び、専用線ノード装置～相互接続点伝送路・回線距離比例	(円/km・伝送方向・月・ﾀｲﾌﾟ1)	2	11	22	38	60	76	92	111	119	127	129	138	(1)のd×(2)のAのb

イ. 0.2Mb/s～0.4Mb/s速度品目の専用回線1回線における1伝送方向ごとの0.1Mb/s毎加算額

区分	単位	0.2Mb/s～0.4Mb/sまでの0.1Mb/s毎加算額	備考
(7) 専用加入者線装置モジュール～専用線ノード装置伝送路	(円/伝送方向・月・ﾀｲﾌﾟ1)	139	(アの(7)の② - アの(7)の①) / (3) のa
(4) 専用線ノード装置	(円/伝送方向・月・ﾀｲﾌﾟ1)	110	(アの(4)の② - アの(4)の①) / (3) のa
(9) 専用線ノード装置～専用線ノード装置伝送路及び、専用線ノード装置～相互接続点伝送路・回線比例	(円/伝送方向・月・ﾀｲﾌﾟ1)	86	(アの(9)の② - アの(9)の①) / (3) のa
(3) 専用線ノード装置～専用線ノード装置伝送路及び、専用線ノード装置～相互接続点伝送路・回線距離比例	(円/km・伝送方向・月・ﾀｲﾌﾟ1)	2	(アの(3)の② - アの(3)の①) / (3) のa

(注) 0.2Mb/sから0.4Mb/sの料金は、アの①0.1Mb/sの料金を、0.1Mb/sを超える0.1Mb/sごとに、上記加算額を加算することにより算出。

ウ. 0.6Mb/s～0.8Mb/s速度品目の専用回線1回線における1伝送方向ごとの0.1Mb/s毎加算額

区分	単位	0.6Mb/s～0.8Mb/sまでの0.1Mb/s毎加算額	備考
(7) 専用加入者線装置モジュール～専用線ノード装置伝送路	(円/伝送方向・月・ﾀｲﾌﾟ1)	139	(アの(7)の③ - アの(7)の②) / (3) のb
(4) 専用線ノード装置	(円/伝送方向・月・ﾀｲﾌﾟ1)	110	(アの(4)の③ - アの(4)の②) / (3) のb
(9) 専用線ノード装置～専用線ノード装置伝送路及び、専用線ノード装置～相互接続点伝送路・回線比例	(円/伝送方向・月・ﾀｲﾌﾟ1)	86	(アの(9)の③ - アの(9)の②) / (3) のb
(3) 専用線ノード装置～専用線ノード装置伝送路及び、専用線ノード装置～相互接続点伝送路・回線距離比例	(円/km・伝送方向・月・ﾀｲﾌﾟ1)	2	(アの(3)の③ - アの(3)の②) / (3) のb

(注) 0.6Mb/sから0.8Mb/sの料金は、アの②0.5Mb/sの料金を、0.5Mb/sを超える0.1Mb/sごとに、上記加算額を加算することにより算出。

エ. 1.1Mb/s～1.8Mb/s速度品目の専用回線1回線における1伝送方向ごとの0.1Mb/s毎加算額

区分	単位	1.1Mb/s～1.8Mb/sまでの0.1Mb/s毎加算額	備考
(7) 専用加入者線装置モジュール～専用線ノード装置伝送路	(円/伝送方向・月・ﾀｲﾌﾟ1)	104	(アの(7)の④ - アの(7)の③) / (3) のc
(4) 専用線ノード装置	(円/伝送方向・月・ﾀｲﾌﾟ1)	89	(アの(4)の④ - アの(4)の③) / (3) のc
(9) 専用線ノード装置～専用線ノード装置伝送路及び、専用線ノード装置～相互接続点伝送路・回線比例	(円/伝送方向・月・ﾀｲﾌﾟ1)	65	(アの(9)の④ - アの(9)の③) / (3) のc
(3) 専用線ノード装置～専用線ノード装置伝送路及び、専用線ノード装置～相互接続点伝送路・回線距離比例	(円/km・伝送方向・月・ﾀｲﾌﾟ1)	2	(アの(3)の④ - アの(3)の③) / (3) のc

(注) 1.1Mb/sから1.8Mb/sの料金は、アの③1Mb/sの料金を、1Mb/sを超える0.1Mb/sごとに、上記加算額を加算することにより算出。

オ. 2.1Mb/s～2.7Mb/s速度品目の専用回線1回線における1伝送方向ごとの0.1Mb/s毎加算額

区分	単位	2.1Mb/s～2.7Mb/sまでの0.1Mb/s毎加算額	備考
(7) 専用加入者線装置モジュール～専用線ノード装置伝送路	(円/伝送方向・月・ﾀｲﾌﾟ1)	139	(アの(7)の⑤ - アの(7)の④) / (3) のd
(4) 専用線ノード装置	(円/伝送方向・月・ﾀｲﾌﾟ1)	96	(アの(4)の⑤ - アの(4)の④) / (3) のd
(9) 専用線ノード装置～専用線ノード装置伝送路及び、専用線ノード装置～相互接続点伝送路・回線比例	(円/伝送方向・月・ﾀｲﾌﾟ1)	86	(アの(9)の⑤ - アの(9)の④) / (3) のd
(3) 専用線ノード装置～専用線ノード装置伝送路及び、専用線ノード装置～相互接続点伝送路・回線距離比例	(円/km・伝送方向・月・ﾀｲﾌﾟ1)	2	(アの(3)の⑤ - アの(3)の④) / (3) のd

(注) 2.1Mb/sから2.7Mb/sの料金は、アの④2Mb/sの料金を、2Mb/sを超える0.1Mb/sごとに、上記加算額を加算することにより算出。

カ. 3.1Mb/s～3.6Mb/s速度品目の専用回線1回線における1伝送方向ごとの0.1Mb/s毎加算額

区分	3.1Mb/s～3.6Mb/sまでの 0.1Mb/s毎加算額	備考
(7) 専用加入者線装置モジュール～専用線ノード装置伝送路	(円/伝送方向・月・ﾀｲﾌﾟ1)	104 (アの(7)の⑥ -アの(7)の⑤) / (3) のe
(4) 専用線ノード装置	(円/伝送方向・月・ﾀｲﾌﾟ1)	96 (アの(4)の⑥ -アの(4)の⑤) / (3) のe
(9) 専用線ノード装置～専用線ノード装置伝送路及び、専用線ノード装置～相互接続点伝送路・回線比例	(円/伝送方向・月・ﾀｲﾌﾟ1)	65 (アの(9)の⑥ -アの(9)の⑤) / (3) のe
(2) 専用線ノード装置～専用線ノード装置伝送路及び、専用線ノード装置～相互接続点伝送路・回線距離比例	(円/km・伝送方向・月・ﾀｲﾌﾟ1)	2 (アの(2)の⑥ -アの(2)の⑤) / (3) のe

(注) 3.1Mb/sから3.6Mb/sの料金は、アの⑤3Mb/sの料金に、3Mb/sを超える0.1Mb/sごとに、上記加算額を加算することにより算出。

キ. 4.1Mb/s～4.5Mb/s速度品目の専用回線1回線における1伝送方向ごとの0.1Mb/s毎加算額

区分	4.1Mb/s～4.5Mb/sまでの 0.1Mb/s毎加算額	備考
(7) 専用加入者線装置モジュール～専用線ノード装置伝送路	(円/伝送方向・月・ﾀｲﾌﾟ1)	104 (アの(7)の⑦ -アの(7)の⑥) / (3) のf
(4) 専用線ノード装置	(円/伝送方向・月・ﾀｲﾌﾟ1)	75 (アの(4)の⑦ -アの(4)の⑥) / (3) のf
(9) 専用線ノード装置～専用線ノード装置伝送路及び、専用線ノード装置～相互接続点伝送路・回線比例	(円/伝送方向・月・ﾀｲﾌﾟ1)	65 (アの(9)の⑦ -アの(9)の⑥) / (3) のf
(2) 専用線ノード装置～専用線ノード装置伝送路及び、専用線ノード装置～相互接続点伝送路・回線距離比例	(円/km・伝送方向・月・ﾀｲﾌﾟ1)	2 (アの(2)の⑦ -アの(2)の⑥) / (3) のf

(注) 4.1Mb/sから4.5Mb/sの料金は、アの⑥4Mb/sの料金に、4Mb/sを超える0.1Mb/sごとに、上記加算額を加算することにより算出。

ク. 5.1Mb/s～5.4Mb/s速度品目の専用回線1回線における1伝送方向ごとの0.1Mb/s毎加算額

区分	5.1Mb/s～5.4Mb/sまでの 0.1Mb/s毎加算額	備考
(7) 専用加入者線装置モジュール～専用線ノード装置伝送路	(円/伝送方向・月・ﾀｲﾌﾟ1)	121 (アの(7)の⑧ -アの(7)の⑦) / (3) のg
(4) 専用線ノード装置	(円/伝送方向・月・ﾀｲﾌﾟ1)	89 (アの(4)の⑧ -アの(4)の⑦) / (3) のg
(9) 専用線ノード装置～専用線ノード装置伝送路及び、専用線ノード装置～相互接続点伝送路・回線比例	(円/伝送方向・月・ﾀｲﾌﾟ1)	75 (アの(9)の⑧ -アの(9)の⑦) / (3) のg
(2) 専用線ノード装置～専用線ノード装置伝送路及び、専用線ノード装置～相互接続点伝送路・回線距離比例	(円/km・伝送方向・月・ﾀｲﾌﾟ1)	2 (アの(2)の⑧ -アの(2)の⑦) / (3) のg

(注) 5.1Mb/sから5.4Mb/sの料金は、アの⑦5Mb/sの料金に、5Mb/sを超える0.1Mb/sごとに、上記加算額を加算することにより算出。

ケ. 6.1Mb/s～6.3Mb/s速度品目の専用回線1回線における1伝送方向ごとの0.1Mb/s毎加算額

区分	6.1Mb/s～6.3Mb/sまでの 0.1Mb/s毎加算額	備考
(7) 専用加入者線装置モジュール～専用線ノード装置伝送路	(円/伝送方向・月・ﾀｲﾌﾟ1)	52 (アの(7)の⑨ -アの(7)の⑧) / (3) のh
(4) 専用線ノード装置	(円/伝送方向・月・ﾀｲﾌﾟ1)	48 (アの(4)の⑨ -アの(4)の⑧) / (3) のh
(9) 専用線ノード装置～専用線ノード装置伝送路及び、専用線ノード装置～相互接続点伝送路・回線比例	(円/伝送方向・月・ﾀｲﾌﾟ1)	32 (アの(9)の⑨ -アの(9)の⑧) / (3) のh
(2) 専用線ノード装置～専用線ノード装置伝送路及び、専用線ノード装置～相互接続点伝送路・回線距離比例	(円/km・伝送方向・月・ﾀｲﾌﾟ1)	1 (アの(2)の⑨ -アの(2)の⑧) / (3) のh

(注) 6.1Mb/sから6.3Mb/sの料金は、アの⑧6Mb/sの料金に、6Mb/sを超える0.1Mb/sごとに、上記加算額を加算することにより算出。

コ. 7.1Mb/s～7.2Mb/s速度品目の専用回線1回線における1伝送方向ごとの0.1Mb/s毎加算額

区分	7.1Mb/s～7.2Mb/sまでの 0.1Mb/s毎加算額	備考
(7) 専用加入者線装置モジュール～専用線ノード装置伝送路	(円/伝送方向・月・ﾀｲﾌﾟ1)	52 (アの(7)の⑩ -アの(7)の⑨) / (3) のi
(4) 専用線ノード装置	(円/伝送方向・月・ﾀｲﾌﾟ1)	41 (アの(4)の⑩ -アの(4)の⑨) / (3) のi
(9) 専用線ノード装置～専用線ノード装置伝送路及び、専用線ノード装置～相互接続点伝送路・回線比例	(円/伝送方向・月・ﾀｲﾌﾟ1)	32 (アの(9)の⑩ -アの(9)の⑨) / (3) のi
(2) 専用線ノード装置～専用線ノード装置伝送路及び、専用線ノード装置～相互接続点伝送路・回線距離比例	(円/km・伝送方向・月・ﾀｲﾌﾟ1)	1 (アの(2)の⑩ -アの(2)の⑨) / (3) のi

(注) 7.1Mb/sから7.2Mb/sの料金は、アの⑨7Mb/sの料金に、7Mb/sを超える0.1Mb/sごとに、上記加算額を加算することにより算出。

C. エコノミークラス・タイプ2

ア. 0.1Mb/s、0.5Mb/s、1Mb/s、2Mb/s、3Mb/s、4Mb/s、5Mb/s、6Mb/s、7Mb/s、8.1Mb/s、9Mb/sの専用回線1回線における1伝送方向ごとの料金

区分	料金												備考
	①0.1Mb/s	②0.5Mb/s	③1Mb/s	④2Mb/s	⑤3Mb/s	⑥4Mb/s	⑦5Mb/s	⑧6Mb/s	⑨7Mb/s	⑩8Mb/s	⑪8.1Mb/s	⑫9Mb/s	
(7) 専用加入者線装置モジュール～専用線ノード装置伝送路 (円/伝送方向・月・ﾀｲﾌﾟ2)	147	734	1,469	2,573	4,042	5,141	6,245	7,529	8,079	8,628	8,704	9,363	(1)のa×(2)のAのb×X X:料金設定に使用した回線数の保守換算係数(1.06)
(4) 専用線ノード装置 (円/伝送方向・月・ﾀｲﾌﾟ2)	116	582	1,163	2,109	3,126	4,145	4,944	5,889	6,398	6,835	6,893	7,417	(1)のb×(2)のBのb×X X:料金設定に使用した回線数の保守換算係数(1.06)
(9) 専用線ノード装置～専用線ノード装置伝送路及び、専用線ノード装置～相互接続点伝送路・回線比例 (円/伝送方向・月・ﾀｲﾌﾟ2)	91	457	914	1,600	2,514	3,197	3,884	4,682	5,024	5,366	5,413	5,823	(1)のc×(2)のAのb×X X:料金設定に使用した回線数の保守換算係数(1.06)
(2) 専用線ノード装置～専用線ノード装置伝送路及び、専用線ノード装置～相互接続点伝送路・回線距離比例 (円/km・伝送方向・月・ﾀｲﾌﾟ2)	2	12	23	40	63	81	98	118	127	135	136	147	(1)のd×(2)のAのb×X X:料金設定に使用した回線数の保守換算係数(1.06)

イ. 0.2Mb/s～0.5Mb/s速度品目の専用回線1回線における1伝送方向ごとの0.1Mb/s毎加算額

区分	0.2Mb/s～0.5Mb/sまでの0.1Mb/s毎加算額	備考
(7) 専用加入者線装置モジュール～専用線ノード装置伝送路 (円/伝送方向・月・ﾀｲﾌﾟ2)	147	(アの(7)の② - アの(7)の①) / (3) のa
(4) 専用線ノード装置 (円/伝送方向・月・ﾀｲﾌﾟ2)	117	(アの(4)の② - アの(4)の①) / (3) のa
(9) 専用線ノード装置～専用線ノード装置伝送路及び、専用線ノード装置～相互接続点伝送路・回線比例 (円/伝送方向・月・ﾀｲﾌﾟ2)	92	(アの(9)の② - アの(9)の①) / (3) のa
(2) 専用線ノード装置～専用線ノード装置伝送路及び、専用線ノード装置～相互接続点伝送路・回線距離比例 (円/km・伝送方向・月・ﾀｲﾌﾟ2)	3	(アの(2)の② - アの(2)の①) / (3) のa

(注) 0.2Mb/sから0.4Mb/sの料金は、アの①0.1Mb/sの料金に、0.1Mb/sを超える0.1Mb/sごとに、上記加算額を加算することにより算出。

ウ. 0.6Mb/s～0.8Mb/s速度品目の専用回線1回線における1伝送方向ごとの0.1Mb/s毎加算額

区分	0.6Mb/s～0.8Mb/sまでの0.1Mb/s毎加算額	備考
(7) 専用加入者線装置モジュール～専用線ノード装置伝送路 (円/伝送方向・月・ﾀｲﾌﾟ2)	147	(アの(7)の③ - アの(7)の②) / (3) のb
(4) 専用線ノード装置 (円/伝送方向・月・ﾀｲﾌﾟ2)	116	(アの(4)の③ - アの(4)の②) / (3) のb
(9) 専用線ノード装置～専用線ノード装置伝送路及び、専用線ノード装置～相互接続点伝送路・回線比例 (円/伝送方向・月・ﾀｲﾌﾟ2)	91	(アの(9)の③ - アの(9)の②) / (3) のb
(2) 専用線ノード装置～専用線ノード装置伝送路及び、専用線ノード装置～相互接続点伝送路・回線距離比例 (円/km・伝送方向・月・ﾀｲﾌﾟ2)	2	(アの(2)の③ - アの(2)の②) / (3) のb

(注) 0.6Mb/sから0.8Mb/sの料金は、アの②0.5Mb/sの料金に、0.5Mb/sを超える0.1Mb/sごとに、上記加算額を加算することにより算出。

エ. 1.1Mb/s～1.8Mb/s速度品目の専用回線1回線における1伝送方向ごとの0.1Mb/s毎加算額

区分	1.1Mb/s～1.8Mb/sまでの0.1Mb/s毎加算額	備考
(7) 専用加入者線装置モジュール～専用線ノード装置伝送路 (円/伝送方向・月・ﾀｲﾌﾟ2)	110	(アの(7)の④ - アの(7)の③) / (3) のc
(4) 専用線ノード装置 (円/伝送方向・月・ﾀｲﾌﾟ2)	95	(アの(4)の④ - アの(4)の③) / (3) のc
(9) 専用線ノード装置～専用線ノード装置伝送路及び、専用線ノード装置～相互接続点伝送路・回線比例 (円/伝送方向・月・ﾀｲﾌﾟ2)	69	(アの(9)の④ - アの(9)の③) / (3) のc
(2) 専用線ノード装置～専用線ノード装置伝送路及び、専用線ノード装置～相互接続点伝送路・回線距離比例 (円/km・伝送方向・月・ﾀｲﾌﾟ2)	2	(アの(2)の④ - アの(2)の③) / (3) のc

(注) 1.1Mb/sから1.8Mb/sの料金は、アの③1Mb/sの料金に、1Mb/sを超える0.1Mb/sごとに、上記加算額を加算することにより算出。

オ. 2.1Mb/s～2.7Mb/s速度品目の専用回線1回線における1伝送方向ごとの0.1Mb/s毎加算額

区分	2.1Mb/s～2.7Mb/sまでの0.1Mb/s毎加算額	備考
(7) 専用加入者線装置モジュール～専用線ノード装置伝送路 (円/伝送方向・月・ﾀｲﾌﾟ2)	147	(アの(7)の⑤ - アの(7)の④) / (3) のd
(4) 専用線ノード装置 (円/伝送方向・月・ﾀｲﾌﾟ2)	102	(アの(4)の⑤ - アの(4)の④) / (3) のd
(9) 専用線ノード装置～専用線ノード装置伝送路及び、専用線ノード装置～相互接続点伝送路・回線比例 (円/伝送方向・月・ﾀｲﾌﾟ2)	91	(アの(9)の⑤ - アの(9)の④) / (3) のd
(2) 専用線ノード装置～専用線ノード装置伝送路及び、専用線ノード装置～相互接続点伝送路・回線距離比例 (円/km・伝送方向・月・ﾀｲﾌﾟ2)	2	(アの(2)の⑤ - アの(2)の④) / (3) のd

(注) 2.1Mb/sから2.7Mb/sの料金は、アの④2Mb/sの料金に、2Mb/sを超える0.1Mb/sごとに、上記加算額を加算することにより算出。

カ. 3.1Mb/s～3.6Mb/s速度品目の専用回線1回線における1伝送方向ごとの0.1Mb/s毎加算額

区分	3.1Mb/s～3.6Mb/sまでの0.1Mb/s毎加算額	備考
(7) 専用加入者線装置モジュール～専用線ノード装置伝送路	(円/伝送方向・月・ﾀｲﾌﾟ2)	110 (アの(7)の⑥ - アの(7)の⑤) / (3) のe
(4) 専用線ノード装置	(円/伝送方向・月・ﾀｲﾌﾟ2)	102 (アの(4)の⑥ - アの(4)の⑤) / (3) のe
(9) 専用線ノード装置～専用線ノード装置伝送路及び、専用線ノード装置～相互接続点伝送路・回線比例	(円/伝送方向・月・ﾀｲﾌﾟ2)	68 (アの(9)の⑥ - アの(9)の⑤) / (3) のe
(2) 専用線ノード装置～専用線ノード装置伝送路及び、専用線ノード装置～相互接続点伝送路・回線距離比例	(円/km・伝送方向・月・ﾀｲﾌﾟ2)	2 (アの(2)の⑥ - アの(2)の⑤) / (3) のe

(注) 3.1Mb/sから3.6Mb/sの料金は、アの⑤3Mb/sの料金に、3Mb/sを超える0.1Mb/sごとに、上記加算額を加算することにより算出。

キ. 4.1Mb/s～4.5Mb/s速度品目の専用回線1回線における1伝送方向ごとの0.1Mb/s毎加算額

区分	4.1Mb/s～4.5Mb/sまでの0.1Mb/s毎加算額	備考
(7) 専用加入者線装置モジュール～専用線ノード装置伝送路	(円/伝送方向・月・ﾀｲﾌﾟ2)	110 (アの(7)の⑦ - アの(7)の⑥) / (3) のf
(4) 専用線ノード装置	(円/伝送方向・月・ﾀｲﾌﾟ2)	80 (アの(4)の⑦ - アの(4)の⑥) / (3) のf
(9) 専用線ノード装置～専用線ノード装置伝送路及び、専用線ノード装置～相互接続点伝送路・回線比例	(円/伝送方向・月・ﾀｲﾌﾟ2)	69 (アの(9)の⑦ - アの(9)の⑥) / (3) のf
(2) 専用線ノード装置～専用線ノード装置伝送路及び、専用線ノード装置～相互接続点伝送路・回線距離比例	(円/km・伝送方向・月・ﾀｲﾌﾟ2)	2 (アの(2)の⑦ - アの(2)の⑥) / (3) のf

(注) 4.1Mb/sから4.5Mb/sの料金は、アの⑥4Mb/sの料金に、4Mb/sを超える0.1Mb/sごとに、上記加算額を加算することにより算出。

ク. 5.1Mb/s～5.4Mb/s速度品目の専用回線1回線における1伝送方向ごとの0.1Mb/s毎加算額

区分	5.1Mb/s～5.4Mb/sまでの0.1Mb/s毎加算額	備考
(7) 専用加入者線装置モジュール～専用線ノード装置伝送路	(円/伝送方向・月・ﾀｲﾌﾟ2)	128 (アの(7)の⑧ - アの(7)の⑦) / (3) のg
(4) 専用線ノード装置	(円/伝送方向・月・ﾀｲﾌﾟ2)	95 (アの(4)の⑧ - アの(4)の⑦) / (3) のg
(9) 専用線ノード装置～専用線ノード装置伝送路及び、専用線ノード装置～相互接続点伝送路・回線比例	(円/伝送方向・月・ﾀｲﾌﾟ2)	80 (アの(9)の⑧ - アの(9)の⑦) / (3) のg
(2) 専用線ノード装置～専用線ノード装置伝送路及び、専用線ノード装置～相互接続点伝送路・回線距離比例	(円/km・伝送方向・月・ﾀｲﾌﾟ2)	2 (アの(2)の⑧ - アの(2)の⑦) / (3) のg

(注) 5.1Mb/sから5.4Mb/sの料金は、アの⑦5Mb/sの料金に、5Mb/sを超える0.1Mb/sごとに、上記加算額を加算することにより算出。

ケ. 6.1Mb/s～6.3Mb/s速度品目の専用回線1回線における1伝送方向ごとの0.1Mb/s毎加算額

区分	6.1Mb/s～6.3Mb/sまでの0.1Mb/s毎加算額	備考
(7) 専用加入者線装置モジュール～専用線ノード装置伝送路	(円/伝送方向・月・ﾀｲﾌﾟ2)	55 (アの(7)の⑨ - アの(7)の⑧) / (3) のh
(4) 専用線ノード装置	(円/伝送方向・月・ﾀｲﾌﾟ2)	51 (アの(4)の⑨ - アの(4)の⑧) / (3) のh
(9) 専用線ノード装置～専用線ノード装置伝送路及び、専用線ノード装置～相互接続点伝送路・回線比例	(円/伝送方向・月・ﾀｲﾌﾟ2)	34 (アの(9)の⑨ - アの(9)の⑧) / (3) のh
(2) 専用線ノード装置～専用線ノード装置伝送路及び、専用線ノード装置～相互接続点伝送路・回線距離比例	(円/km・伝送方向・月・ﾀｲﾌﾟ2)	1 (アの(2)の⑨ - アの(2)の⑧) / (3) のh

(注) 6.1Mb/sから6.3Mb/sの料金は、アの⑧6Mb/sの料金に、6Mb/sを超える0.1Mb/sごとに、上記加算額を加算することにより算出。

コ. 7.1Mb/s～7.2Mb/s速度品目の専用回線1回線における1伝送方向ごとの0.1Mb/s毎加算額

区分	7.1Mb/s～7.2Mb/sまでの0.1Mb/s毎加算額	備考
(7) 専用加入者線装置モジュール～専用線ノード装置伝送路	(円/伝送方向・月・ﾀｲﾌﾟ2)	55 (アの(7)の⑩ - アの(7)の⑨) / (3) のi
(4) 専用線ノード装置	(円/伝送方向・月・ﾀｲﾌﾟ2)	44 (アの(4)の⑩ - アの(4)の⑨) / (3) のi
(9) 専用線ノード装置～専用線ノード装置伝送路及び、専用線ノード装置～相互接続点伝送路・回線比例	(円/伝送方向・月・ﾀｲﾌﾟ2)	34 (アの(9)の⑩ - アの(9)の⑨) / (3) のi
(2) 専用線ノード装置～専用線ノード装置伝送路及び、専用線ノード装置～相互接続点伝送路・回線距離比例	(円/km・伝送方向・月・ﾀｲﾌﾟ2)	1 (アの(2)の⑩ - アの(2)の⑨) / (3) のi

(注) 7.1Mb/sから7.2Mb/sの料金は、アの⑨7Mb/sの料金に、7Mb/sを超える0.1Mb/sごとに、上記加算額を加算することにより算出。

5-6. 通信路設定伝送機能適用料金額の設定

1. ATM専用以外

区分	専用回線管理 運営費	主配線盤～専 用加入者線装 置モジュール	専用加入者線装 置モジュール	専用加入者線装 置モジュール～ 専用線ノード装 置	専用線ノード 装置	専用線ノード装置～相互接続点伝送路		
						接続装置	回線比例料金	回線距離比例 料金
課金単位	1契約	1回線 (64kb/s)	1回線	1回線 (64kb/s)	1回線 (64kb/s)	1回線 (64kb/s)	1回線 (64kb/s)	1km (64kb/s)
	①	②	③	④	⑤	⑥	⑦	⑧
適用対象	(1)通信路設定伝送機能を提供する区間が同一の単位料金区域に終始する場合	○	○	○	○	○	-	-
	(2) (1)以外の場合	○	○	○	○	○	○	○

【料金額の設定方法】

A. 基本料

(1) 通信路設定伝送機能を提供する区間が同一の単位料金区域に終始する場合

- ・ 保守の区分がタイプ1のもの : ①+ (②×速度換算係数)+③+ (④×速度換算係数)+ (⑤×速度換算係数)+ (⑥×速度換算係数)
- ・ 保守の区分が上記以外のもの : ①+ (②×速度換算係数×保守換算係数)+ (③×保守換算係数)+ (④×速度換算係数×保守換算係数)+ (⑤×速度換算係数×保守換算係数)+ (⑥×速度換算係数×保守換算係数)

(2) (1)以外の場合

- ・ 保守の区分がタイプ1のもの : ①+ (②×速度換算係数)+③+ (④×速度換算係数)+ (⑤×速度換算係数)+ (⑥×速度換算係数)+ (⑦×速度換算係数)+ (⑧×速度換算係数)×5 (km)
- ・ 保守の区分が上記以外のもの : ①+ (②×速度換算係数×保守換算係数)+ (③×保守換算係数)+ (④×速度換算係数×保守換算係数)+ (⑤×速度換算係数×保守換算係数)+ (⑥×速度換算係数×保守換算係数)+ (⑦×速度換算係数×保守換算係数)+ (⑧×速度換算係数×保守換算係数)×5 (km)

B. 加算料

(a) Aの(2)の場合で通信路設定伝送機能の距離が10kmを超える場合の10kmごとの加算料

- ・ 保守の区分がタイプ1のもの : (⑧×速度換算係数)×10 (km)
- ・ 保守の区分が上記以外のもの : (⑧×速度換算係数×保守換算係数)×10 (km)

(b) 相互接続点が市外ノードビルと異なる場合の加算料

- ・ 保守の区分がタイプ1のもの : (④×速度換算係数)
- ・ 保守の区分が上記以外のもの : (④×速度換算係数×保守換算係数)

C. 分岐回線の部分の基本額

- ・ 保守の区分がタイプ1のもの : ①+ (②×速度換算係数)+③+ (④×速度換算係数)+ (⑤×速度換算係数)
- ・ 保守の区分が上記以外のもの : ①+ (②×速度換算係数×保守換算係数)+ (③×保守換算係数)+ (④×速度換算係数×保守換算係数)+ (⑤×速度換算係数×保守換算係数)

(注) 1. 速度換算係数・保守換算係数については、Xの2のB. 機能ごとの速度換算係数、保守換算係数及び、経由回数各品目の係数を適用。

2. 上記区分ごとに(単位料金×保守換算係数)、(単位料金×速度換算係数)又は(単位料金×速度換算係数×保守換算係数)を乗じて得た額に1円未満の端数が生じた場合は、その端数の1円単位未満第1位を四捨五入。

2. 第1種ATM専用

- ・ 第1種ATM専用 600Mb/s以外

区分	専用回線管理 運営費	主配線盤～専 用加入者線装 置モジュール	専用加入者線装 置モジュール	専用加入者線装 置モジュール～ 専用線ノード装 置	専用線ノード 装置	専用線ノード装置～相互接続点伝送路		
						接続装置	回線比例料金	回線距離比例 料金
課金単位	1契約	1回線 (各品目)	1回線	1回線 (各品目)	1回線 (各品目)	1回線 (各品目)	1回線 (各品目)	1km (各品目)
	①	②	③	④(注1)	⑤(注2)	⑥	⑦(注3)	⑧(注4)
適用対象	(1)通信路設定伝送機能を提供する区間が同一の単位料金区域に終始する場合	○	-	○	○	-	-	-
	(2) (1)以外の場合	○	-	○	○	-	○	○

【料金額の設定方法】

A. 基本料

(1) 通信路設定伝送機能を提供する区間が同一の単位料金区域に終始する場合

- ・ 保守の区分がタイプ1のもの : ①+③(タイプ1)+④(タイプ1)+⑤(タイプ1)
- ・ 保守の区分が上記以外のもの : ①+③+④+⑤

(2) (1)以外の場合

- ・ 保守の区分がタイプ1のもの : ①+③(タイプ1)+④(タイプ1)+⑤(タイプ1)+⑦(タイプ1)+ (⑧(タイプ1)×5 (km))
- ・ 保守の区分が上記以外のもの : ①+③+④+⑤+⑦+ (⑧×5 (km))

B. 加算料

(a) Aの(2)の場合で通信路設定伝送機能の距離が10kmを超える場合の10kmごとの加算料

- ・ 保守の区分がタイプ1のもの : ⑧(タイプ1)×10 (km)
- ・ 保守の区分が上記以外のもの : ⑧×10 (km)

(b) 相互接続点が市外ノードビルと異なる場合の加算料

- ・ 保守の区分がタイプ1のもの : ④(タイプ1)
- ・ 保守の区分が上記以外のもの : ④

※①～⑧の速度品目別料金は、「5-5. ATM専用サービスの通信路設定伝送機能における速度別料金の算定」を適用。

(注) 1. 2. 3. 4) 7Mb/s～49Mb/s又は51Mb/s～134Mb/s間の速度品目の料金額については、上記により設定した6Mb/s又は50Mb/sの場合に適用される料金額(基本料及び加算料)に、上記により設定した6Mb/s又は50Mb/sを超える1Mb/s毎加算額(基本料及び加算料)を加算し設定。

・第1種A T M専用 600Mb/s

区 分	専用回線管理 運営費	主配線盤～専 用加入者線装 置モジュール	専用加入者線装 置モジュール	専用加入者線装 置モジュール～ 専用線ノード装 置	専用線ノード 装置	専用線ノード装置～相互接続点伝送路		
						接続装置	回線比例料金	回線距離比例 料金
課金単位	1契約	1回線 (各品目)	1回線	1回線 (各品目)	1回線 (各品目)	1回線 (各品目)	1回線 (各品目)	1 km (各品目)
	①	②	③	④	⑤	⑥	⑦	⑧
適用対象	(1) 通信路設定伝送機能を提供する区間が同一の単位料金区域に終始する場合	○	-	○	○	○	-	-
	(2) (1) 以外の場合	○	-	○	○	○	-	○

【料金額の設定方法】

A. 基本料

(1) 通信路設定伝送機能を提供する区間が同一の単位料金区域に終始する場合

- ・保守の区分がタイプ1のもの : ①+③ (タイプ1) +④ (タイプ1) +⑤ (タイプ1)
- ・保守の区分が上記以外のもの : ①+③+④+⑤

(2) (1) 以外の場合

- ・保守の区分がタイプ1のもの : ①+③ (タイプ1) +④ (タイプ1) +⑤ (タイプ1) + (⑧ (タイプ1) × 5 (km))
- ・保守の区分が上記以外のもの : ①+③+④+⑤+ (⑧×5 (km))

B. 加算料

(a) Aの(2)の場合で通信路設定伝送機能の距離が10kmを超える場合の10kmごとの加算料

- ・保守の区分がタイプ1のもの : ⑧ (タイプ1) × 10 (km)
- ・保守の区分が上記以外のもの : ⑧×10 (km)

(b) 相互接続点が市外ノードビルと異なる場合の加算料

- ・保守の区分がタイプ1のもの : ④ (タイプ1)
- ・保守の区分が上記以外のもの : ④

※①～⑧の料金は、「5-5. A T M専用サービスの通信路設定伝送機能における速度別料金の算定」を適用。

3. 第2種A T M専用

・「上り」で伝送速度を保证するもの

※専用回線1回線における1伝送方向あたり料金

区 分	専用回線管理 運営費	主配線盤～専 用加入者線装 置モジュール	専用加入者線装 置モジュール	専用加入者線装 置モジュール～ 専用線ノード装 置	専用線ノード 装置	専用線ノード装置～相互接続点伝送路		
						接続装置	回線比例料金	回線距離比例 料金
課金単位	1契約	1回線 (各品目)	1回線	1方向 (各品目)	1方向 (各品目)	1方向 (各品目)	1方向 (各品目)	1 km 方向 (各品目)
	①	②	③	④(注1)	⑤(注2)	⑥	⑦(注3)	⑧(注4)
適用対象	(1) 通信路設定伝送機能を提供する区間が同一の単位料金区域に終始する場合	○	-	○	○	○	-	-
	(2) (1) 以外の場合	○	-	○	○	○	-	○

【料金額の設定方法】

A. 基本料

(1) 通信路設定伝送機能を提供する区間が同一の単位料金区域に終始する場合

- ・保守の区分がタイプ1のもの : ①+③ (タイプ1) +④ (タイプ1) +⑤ (タイプ1)
- ・保守の区分が上記以外のもの : ①+③+④+⑤

(2) (1) 以外の場合

- ・保守の区分がタイプ1のもの : ①+③ (タイプ1) +④ (タイプ1) +⑤ (タイプ1) +⑦ (タイプ1) + (⑧ (タイプ1) × 5 (km))
- ・保守の区分が上記以外のもの : ①+③+④+⑤+⑦+ (⑧×5 (km))

B. 加算料

(a) Aの(2)の場合で通信路設定伝送機能の距離が10kmを超える場合の10kmごとの加算料

- ・保守の区分がタイプ1のもの : ⑧ (タイプ1) × 10 (km)
- ・保守の区分が上記以外のもの : ⑧×10 (km)

(b) 相互接続点が市外ノードビルと異なる場合の加算料

- ・保守の区分がタイプ1のもの : ④ (タイプ1)
- ・保守の区分が上記以外のもの : ④

※①～⑧の速度品目別料金は、「5-5. A T M専用サービスの通信路設定伝送機能における速度別料金の算定」を適用。

(注1. 2. 3. 4.) 0.3Mb/s～0.4Mb/s又は0.6Mb/s～0.9Mb/s間の速度品目の料金額については、上記により設定した0.2Mb/s又は0.5Mb/sの場合に適用される料金額(基本料及び加算料)に、上記により設定した0.2Mb/s又は0.5Mb/sを超える0.1Mb/s毎加算額(基本料及び加算料)を加算し設定。

・「下り」で伝送速度を保証するもの

※専用回線1回線における1伝送方向あたり料金

区 分	専用回線管理 運営費	主配線盤～専 用加入者線装 置モジュール	専用加入者線装 置モジュール	専用加入者線装 置モジュール～ 専用線ノード装 置	専用線ノード 装置	専用線ノード装置～相互接続点伝送路			
						接続装置	回線比例料金	回線距離比例 料金	
課金単位	1契約	1回線 (各品目)	1回線	1方向 (各品目)	1方向 (各品目)	1方向 (各品目)	1方向 (各品目)	1km 方向 (各品目)	
	①	②	③	④(注1)	⑤(注2)	⑥	⑦(注3)	⑧(注4)	
適用対象	(1) 通信路設定伝送機能を提供する区間が同一の単位料金区域に終始する場合	-	-	-	○	○	-	-	-
	(2) (1) 以外の場合	-	-	-	○	○	-	○	○

【料金額の設定方法】

A. 基本料

(1) 通信路設定伝送機能を提供する区間が同一の単位料金区域に終始する場合

- ・保守の区分がタイプ1のもの : ④(タイプ1) + ⑤(タイプ1)
- ・保守の区分が上記以外のもの : ④+⑤

(2) (1) 以外の場合

- ・保守の区分がタイプ1のもの : ④(タイプ1) + ⑤(タイプ1) + ⑦(タイプ1) + ⑧(タイプ1) × 5 (km)
- ・保守の区分が上記以外のもの : ④+⑤+⑦+ ⑧×5 (km)

B. 加算料

(a) Aの(2)の場合で通信路設定伝送機能の距離が10kmを超える場合の10kmごとの加算料

- ・保守の区分がタイプ1のもの : ⑧(タイプ1) × 10 (km)
- ・保守の区分が上記以外のもの : ⑧×10 (km)

(b) 相互接続点が市外ノードビルと異なる場合の加算料

- ・保守の区分がタイプ1のもの : ④(タイプ1)
- ・保守の区分が上記以外のもの : ④

※①～⑧の速度品目別料金は、「5-5. A TM専用サービスの通信路設定伝送機能における速度別料金の算定」を適用。

(注1. 2. 3. 4) 0.3Mb/s～0.4Mb/s又は0.6Mb/s～0.9Mb/s間の速度品目の料金額については、上記により設定した0.2Mb/s又は0.5Mb/sの場合に適用される料金額(基本料及び加算料)に、上記により設定した0.2Mb/s又は0.5Mb/sを超える0.1Mb/s毎加算額(基本料及び加算料)を加算し設定。

・「上り」又は「下り」で伝送速度を保証しないもの

※専用回線1回線における1伝送方向あたり料金

区 分	専用回線管理 運営費	主配線盤～専 用加入者線装 置モジュール	専用加入者線装 置モジュール	専用加入者線装 置モジュール～ 専用線ノード装 置	専用線ノード 装置	専用線ノード装置～相互接続点伝送路			
						接続装置	回線比例料金	回線距離比例 料金	
課金単位	1契約	1回線 (各品目)	1回線	1方向 (各品目)	1方向 (各品目)	1方向 (各品目)	1方向 (各品目)	1km 方向 (各品目)	
	①	②	③	④(注1)	⑤(注2)	⑥	⑦(注3)	⑧(注4)	
適用対象	(1) 通信路設定伝送機能を提供する区間が同一の単位料金区域に終始する場合	-	-	-	○	○	-	-	-
	(2) (1) 以外の場合	-	-	-	○	○	-	○	○

【料金額の設定方法】

A. 基本料

(1) 通信路設定伝送機能を提供する区間が同一の単位料金区域に終始する場合

- ・保守の区分がタイプ1のもの : ④(タイプ1) + ⑤(タイプ1)
- ・保守の区分が上記以外のもの : ④+⑤

(2) (1) 以外の場合

- ・保守の区分がタイプ1のもの : ④(タイプ1) + ⑤(タイプ1) + ⑦(タイプ1) + ⑧(タイプ1) × 5 (km)
- ・保守の区分が上記以外のもの : ④+⑤+⑦+ ⑧×5 (km)

B. 加算料

(a) Aの(2)の場合で通信路設定伝送機能の距離が10kmを超える場合の10kmごとの加算料

- ・保守の区分がタイプ1のもの : ⑧(タイプ1) × 10 (km)
- ・保守の区分が上記以外のもの : ⑧×10 (km)

(b) 相互接続点が市外ノードビルと異なる場合の加算料

- ・保守の区分がタイプ1のもの : ④(タイプ1)
- ・保守の区分が上記以外のもの : ④

※①～⑧の速度品目別料金は、「5-5. A TM専用サービスの通信路設定伝送機能における速度別料金の算定」を適用。

(注1. 2. 3. 4) 0.2Mb/s～0.4Mb/s、0.6Mb/s～0.8Mb/s、1.1Mb/s～1.8Mb/s、2.1Mb/s～2.7Mb/s、3.1Mb/s～3.6Mb/s、4.1Mb/s～4.5Mb/s、5.1Mb/s～5.4Mb/s、6.1Mb/s～6.3Mb/s、又は7.1Mb/s～7.2Mb/s間の速度品目の料金額については、上記により設定した0.1Mb/s、0.5Mb/s、1Mb/s、2Mb/s、3Mb/s、4Mb/s、5Mb/s、6Mb/s、又は7Mb/sの場合に適用される料金額(基本料及び加算料)に、上記により設定した0.1Mb/s、0.5Mb/s、1Mb/s、2Mb/s、3Mb/s、4Mb/s、5Mb/s、6Mb/s、又は7Mb/sを超える0.1Mb/s毎加算額(基本料及び加算料)を加算し設定。

6. データ伝送機能

6-1. 端末系交換設備

(1) 原価の算定

(百万円)

区分	端末系交換設備(データ)	内訳		備考
		データ伝送機能	その他	
①指定設備管理運営費	18,701	3,754	14,947	参考1. 設備区分別の費用明細表より
②他人資本費用	308	37	271	⑩レートベース×他人資本比率×他人資本利率
③自己資本費用	590	71	519	⑩レートベース×自己資本比率×自己資本利率
④利益対応税	425	51	374	(③自己資本費用+(⑪有利子負債以外の負債の額×利子相当率))×利益対応税率
⑤合計	20,024	3,913	16,111	①+②+③+④

⑥正味固定資産	40,134	4,699	35,434	参考2. 設備区分別固定資産明細表より
⑦投資等	84	10	74	⑥正味固定資産×投資等比率
⑧貯蔵品	413	48	365	⑥正味固定資産×貯蔵品比率
⑨運転資本	913	256	657	(①設備管理運営費-(⑫租税公課+⑬減価償却費+⑭固定資産除却損))×45.625日÷365日
⑩レートベース	41,544	5,013	36,530	⑥+⑦+⑧+⑨
⑪有利子負債以外の負債の額	4,467	539	3,928	⑩レートベース×他人資本比率×有利子負債以外の負債が負債の合計に占める割合
⑫租税公課	452	62	390	参考1. 設備区分別の費用明細表より
⑬減価償却費	10,777	1,629	9,147	
⑭固定資産除却損	171	16	156	

(2) 料金の設定

A. 端末系交換設備

①接続回線コストと県内回線コストの算定 (百万円)

区分	コスト	備考
a. 接続回線コスト	2,469	c×別表の(a)の比率
b. 県内回線コスト	1,444	c×別表の(b)の比率
c. 合計	3,913	(1)の⑤データ伝送機能

(別表) 接続回線数と県内回線数の比率

区分	回線数	比率	備考
(a) 接続回線	214,187	0.6310	Xの3のAのaより
(b) 県内回線	125,230	0.3690	
(c) 合計	339,417	1.0000	

②料金の設定

区分	コスト等	備考
a. 原価(百万円)	2,469	①のaより
b. 契約回線数	214,187	Xの3のBの契約回線数より
c. 料金(円/回線(64kb/s)・月)	961	a÷b÷12ヶ月

B. 回線管理運営費

・データ伝送機能に係るもの

区分	コスト等	備考
a. 原価(百万円)	202	1の(1)の⑤ATMデータ伝送(データ伝送機能)より
b. 回線数(回線)	42,609	Xの3のCより
c. 料金(円/回線・月)	395	a÷b÷12ヶ月



6-2. 端末系交換設備～中継系交換設備伝送路、中継系交換設備～中継系交換設備及び中継系交換設備～相互接続点伝送路

(1)原価の算定

(百万円)

区分	端末系交換設備～中継系交換設備伝送路(データ)	内訳			備考
		データ伝送機能		その他	
		端末系交換設備～中継系交換設備伝送路	中継系交換設備～中継系交換設備及び中継系交換設備～相互接続点伝送路		
①指定設備管理運営費	9,978	1,546	630	7,801	参考1. 設備区分別の費用明細表より
②他人資本費用	253	35	15	202	⑩レートベース×他人資本比率×他人資本利率
③自己資本費用	484	68	29	387	⑩レートベース×自己資本比率×自己資本利率
④利益対応税	349	49	21	279	(③自己資本費用+(⑪有利子負債以外の負債の額×利子相当率))×利益対応税率
⑤合計	11,064	1,698	695	8,669	①+②+③+④
⑥正味固定資産	33,196	4,626	2,010	26,561	参考2. 設備区分別固定資産明細表より
⑦投資等	70	10	4	56	⑥正味固定資産×投資等比率
⑧貯蔵品	342	48	21	274	⑥正味固定資産×貯蔵品比率
⑨運転資本	503	76	39	388	(①設備管理運営費-(⑫租税公課+⑬減価償却費+⑭固定資産除却損))×45.625日÷365日
⑩レートベース	34,111	4,760	2,074	27,279	⑥+⑦+⑧+⑨
⑪有利子負債以外の負債の額	3,668	512	223	2,933	⑩レートベース×他人資本比率×有利子負債以外の負債が負債の合計に占める割合
⑫租税公課	753	112	54	587	参考1. 設備区分別の費用明細表より
⑬減価償却費	5,003	801	244	3,958	
⑭固定資産除却損	196	24	20	153	

(2)料金の設定

A. 端末系交換設備～中継系交換設備伝送路

①接続回線コストと県内回線コストの算定

(百万円)

区分	コスト	備考
a. 接続回線コスト	1,095	c×別表1の(a)の比率
b. 県内回線コスト	603	c×別表1の(b)の比率
c. 合計	1,698	(1)の⑤データ伝送機能の端末系交換設備～中継系交換設備伝送路

(別表1) 接続回線数と県内回線数の比率

区分	回線数	比率	備考
(a) 接続回線	214,187	0.6451	Xの3のAのbより
(b) 県内回線	117,823	0.3549	
(c) 合計	332,010	1.0000	

②料金の設定

区分	コスト等	備考
a. 原価(百万円)	1,095	①のaより
b. 契約回線数	214,187	Xの3のBの契約回線数より
c. 料金(円/回線(64kb/s)・月)	426	a÷b÷12ヶ月

B. 中継系交換設備～中継系交換設備及び中継系交換設備～相互接続点伝送路

①接続回線コストと県内回線コストの算定

(百万円)

区分	コスト	備考
a. 接続回線コスト	488	c×別表2の(a)の比率
b. 県内回線コスト	207	c×別表2の(b)の比率
c. 合計	695	(1)の⑤データ伝送機能の中継系交換設備～中継系交換設備及び中継系交換設備～相互接続点伝送路

(別表2) 接続回線数と県内回線数の比率

区分	回線数	比率	備考
(a) 接続回線	87,651	0.7026	Xの3のAのdより
(b) 県内回線	37,095	0.2974	
(c) 合計	124,746	1.0000	

②料金の設定

区分	コスト等	備考
a. 原価(百万円)	488	①のaより
b. 契約回線数	214,187	Xの3のBの契約回線数より
c. 料金(円/回線(64kb/s)・月)	190	a÷b÷12ヶ月

6-3. 中継系交換設備

(1) 原価の算定

(百万円)

区分	中継系交換設備(データ)	内訳		備考
		データ伝送機能	その他	
① 指定設備管理運営費	13,581	730	12,849	参考1. 設備区分別の費用明細表より
② 他人資本費用	210	8	203	⑩レートベース×他人資本比率×他人資本利率
③ 自己資本費用	403	14	388	⑩レートベース×自己資本比率×自己資本利益率
④ 利益対応税	290	10	280	(③自己資本費用+(⑪有利子負債以外の負債の額×利子相当率))×利益対応税率
⑤ 合計	14,484	762	13,720	①+②+③+④

⑥ 正味固定資産	27,334	956	26,377	参考2. 設備区分別固定資産明細表より
⑦ 投資等	57	2	55	⑥正味固定資産×投資等比率
⑧ 貯蔵品	282	10	272	⑥正味固定資産×貯蔵品比率
⑨ 運転資本	695	47	648	(①設備管理運営費-(⑫租税公課+⑬減価償却費+⑭固定資産除却損))×45.625日÷365日
⑩ レートベース	28,368	1,015	27,352	⑥+⑦+⑧+⑨
⑪ 有利子負債以外の負債の額	3,050	109	2,941	⑩レートベース×他人資本比率×有利子負債以外の負債が負債の合計に占める割合
⑫ 租税公課	356	14	341	参考1. 設備区分別の費用明細表より
⑬ 減価償却費	7,502	335	7,167	
⑭ 固定資産除却損	161	3	158	

(2) 料金の設定

A. 接続回線コストと県内回線コストの算定

(百万円)

区分	コスト	備考
a. 接続回線コスト	526	c×別表の(a)の比率
b. 県内回線コスト	236	c×別表の(b)の比率
c. 合計	762	(1)の⑤データ伝送機能

(別表) 接続回線数と県内回線数の比率

区分	回線数	比率	備考
(a) 接続回線	214,187	0.6897	Xの3のAのcより
(b) 県内回線	96,359	0.3103	
(c) 合計	310,546	1.0000	

B. 料金の設定

区分	コスト等	備考
a. 原価(百万円)	526	Aのaより
b. 契約回線数	214,187	Xの3のBの契約回線数より
c. 料金(円/回線(64kb/s)・月)	205	a÷b÷12ヶ月

6-4. データ伝送機能における速度別料金の設定

A. サービス区分別料金

区分	料金	備考
a. 端末系交換設備 (円/回線(64kb/s)・月)	961	6-1. の(2)のAの②のc
b. 端末系交換設備～中継系交換設備 伝送路 (円/回線(64kb/s)・月)	426	6-2. の(2)のAの②のc
c. 中継系交換設備 (円/回線(64kb/s)・月)	205	6-3. の(2)のBのc
d. 中継系交換設備～中継系交換設備 及び中継系交換設備～相互接続点伝 送路 (円/回線(64kb/s)・月)	190	6-2. の(2)のBの②のc
e. 回線管理運営費 (円/回線・月)	395	6-1. (2)のBのc

B. 適用料金額の設定

①料金額の設定方法

・基本料

$$(Aのa \times \text{速度換算係数}) + (Aのb \times \text{速度換算係数}) + (Aのc \times \text{速度換算係数}) + (Aのd \times \text{速度換算係数}) + Aのe$$

・加算料

$$Aのb \times \text{速度換算係数}$$

②速度別料金額の設定

(ア)クラス1のもの

・基本料

区分		端末系交換設備 (円/回線・月)	端末系交換設備～中継系交換設備 伝送路 (円/回線・月)	中継系交換設備 (円/回線・月)	中継系交換設備～相互接続点 伝送路 (円/回線・月)	回線管理運営費 (円/回線・月)	基本料 合計 (円/回線・月)
上限伝送速度	速度換算係数						
64kb/s	1.00	961	426	205	190	395	2,177
128kb/s	2.00	1,922	852	410	380	395	3,959
192kb/s	3.00	2,883	1,278	615	570	395	5,741
256kb/s	4.00	3,844	1,704	820	760	395	7,523
384kb/s	6.00	5,766	2,556	1,230	1,140	395	11,087
500kb/s	8.00	7,688	3,408	1,640	1,520	395	14,651
1Mb/s	16.00	15,376	6,816	3,280	3,040	395	28,907
2Mb/s	29.00	27,869	12,354	5,945	5,510	395	52,073

・加算料

相互接続点が当社が別に定める 通信用建物以外 の場合の加算料 (円/回線・月)
426
852
1,278
1,704
2,556
3,408
6,816
12,354

(イ)クラス2のもの

・基本料

区分			端末系交換設備 (円/回線・月)	端末系交換設備～中継系交換設備 伝送路 (円/回線・月)	中継系交換設備 (円/回線・月)	中継系交換設備～相互接続点 伝送路 (円/回線・月)	回線管理運営費 (円/回線・月)	基本料 合計 (円/回線・月)
上限伝送速度	最低伝送速度	速度換算係数						
500kb/s	100kb/s	2.06	1,980	878	422	391	395	4,066
	300kb/s	5.03	4,834	2,143	1,031	956	395	9,359
1Mb/s	100kb/s	2.64	2,537	1,125	541	502	395	5,100
	500kb/s	8.58	8,245	3,655	1,759	1,630	395	15,684
2Mb/s	200kb/s	5.10	4,901	2,173	1,046	969	395	9,484
	1Mb/s	17.15	16,481	7,306	3,516	3,259	395	30,957
3Mb/s	300kb/s	7.59	7,294	3,233	1,556	1,442	395	13,920
	1.5Mb/s	24.12	23,179	10,275	4,945	4,583	395	43,377
4Mb/s	400kb/s	10.06	9,668	4,286	2,062	1,911	395	18,322
	2Mb/s	31.09	29,877	13,244	6,373	5,907	395	55,796
5Mb/s	500kb/s	12.46	11,974	5,308	2,554	2,367	395	22,598
	2.5Mb/s	38.59	37,085	16,439	7,911	7,332	395	69,162
6Mb/s	600kb/s	14.84	14,261	6,322	3,042	2,820	395	26,840
	3Mb/s	46.10	44,302	19,639	9,451	8,759	395	82,546
7Mb/s	700kb/s	17.09	16,423	7,280	3,503	3,247	395	30,848
	3.5Mb/s	53.06	50,991	22,604	10,877	10,081	395	94,948
8Mb/s	800kb/s	19.08	18,336	8,128	3,911	3,625	395	34,395
	4Mb/s	60.03	57,689	25,573	12,306	11,406	395	107,369
9Mb/s	900kb/s	21.07	20,248	8,976	4,319	4,003	395	37,941
	4.5Mb/s	66.46	63,868	28,312	13,624	12,627	395	118,826
10Mb/s	1Mb/s	23.13	22,228	9,853	4,742	4,395	395	41,613
	5Mb/s	72.90	70,057	31,055	14,945	13,851	395	130,303

・加算料

相互接続点が当社が別に定める 通信用建物以外 の場合の加算料 (円/回線・月)
878
2,143
1,125
3,655
2,173
7,306
3,233
10,275
4,286
13,244
5,308
16,439
6,322
19,639
7,280
22,604
8,128
25,573
8,976
28,312
9,853
31,055

(注)上記区分ごとに(単位料金×速度換算係数)を乗じて得た額に1円未満の端数が生じた場合は、その端数の1円単位未満第1位を四捨五入

7. 番号案内機能

(1) 原価の算定

(単位：百万円)

区分	番号案内データベース	番号案内設備	内訳				T D I S	備考
			手動固有	自動案内固有 (エンジェルライン)		自動案内固有 (あふいジョーズ)		
				オペレータ NPS・ZC~ZC 固有伝送路	A P C (DDX網含む)			
①指定設備管理運営費	1,651	14,063	13,710	29	0.4	17	307	参考1. 設備区分別の費用明細表より
②他人資本費用	8	41	40	0	0	0	1	⑩レート×他人資本比率×他人資本利率
③自己資本費用	15	79	76	0	0	0	2	⑩レート×自己資本比率×自己資本利率
④利益対応税	11	57	55	0	0	0	1	(③自己資本費用+⑩有利負債以外の負債の額×利子相当率)×利益対応税率
⑤合計	1,685	14,240	13,881	29	0.4	17	311	①+②+③+④
⑥正味固定資産	865	3,830	3,694	10	0	0	126	参考2. 設備区分別固定資産明細表より
⑦投資等	2	8	8	0	0	0	0	⑥正味固定資産×投資等比率
⑧貯蔵品	9	39	38	0	0	0	1	⑥正味固定資産×貯蔵品比率
⑨運転資本	200	1,676	1,635	3	0	2	36	(①設備管理運営費-(⑩租税公課+⑬減価償却費+⑭固定資産除却損))×45.625日÷365日
⑩レートベース	1,076	5,553	5,375	13	0	2	163	⑥+⑦+⑧+⑨
⑪有利負債以外の負債の額	116	597	578	1	0	0	18	⑩レート×他人資本比率×有利負債以外の負債が負債の合計に占める割合
⑫租税公課	13	43	41	0	0	0	2	
⑬減価償却費	32	520	499	2	0	0	18	参考1. 設備区分別の費用明細表より
⑭固定資産除却損	4	93	92	0	0	0	1	

(2) 料金の設定

①番号案内サービス接続機能

・中継交換機等接続の場合

A. データベースコスト

区分	コスト等	備考
a. 原価	1,707	b+c
b. 番号案内データベース原価 (百万円)	1,685	(1)の⑤番号案内データベースより
c. T D I S登録料 (百万円)	22	平成16年度西日本登録分
d. 手動固有 D B部 (百万円)	184	a×e
e. 手動固有 D B相当率 (%)	10.8%	平成16年度実績
f. 手自動共通 D B部 (百万円)	1,523	a-d
g. 手動案内総検索回数 (千回)	358,264	平成16年度実績
h. 自動案内総検索回数 (千回)	2,445	
i. 番号案内総検索回数 (千回)	360,709	g+h
j. 手動固有 D Bコスト (円)	0.51	d÷g
k. 手自動共通 D Bコスト (円)	4.22	f÷i
l. 1検索あたりコスト (円)	4.73	j+k
m. 課金率 (%)	83.4%	平成16年度実績
n. 1課金案内あたり (円)	5.67	l÷m

B. オペレータ等コスト

区分	コスト等	備考
a. 原価 (百万円)	13,881	(1)の⑤番号案内設備の内訳(手動固有)より
b. 番号案内課金回数(手動) (千回)	218,909	平成16年度実績
c. 1課金案内あたり (円)	63.41	a÷b

C. 中継交換コスト

区分	コスト等	備考
a. 回数比例コスト(円/回)	0.13	平成16年度実績
b. 時間比例コスト(円/秒)	0.0008	
c. 平均通信時間(秒)	35.7	D. 料金設定に使用したトビツカより
d. 平均経由回数(回)	1.7	
e. 1通信当たりの平均検索数	1,0487	平成16年度実績
f. 課金率 (%)	83.4%	
g. 1課金案内あたり (円)	0.31	(a+b×c)×d÷e÷f

D. 合計

区分	料金等	備考
a. データベース(円/回)	5.67	Aのnより
b. オペレータ等(円/回)	63.41	Bのcより
c. 中継交換(円/回)	0.31	Cのgより
d. 料金(円/1案内)	69	a+b+c

・端末回線端等接続の場合

A. 端末系交換コスト

区分	コスト等	備考
a. 回数比例コスト(円/回)	0.63	平成16年度実績
b. 時間比例コスト(円/秒)	0.0274	
c. 平均通信時間(秒)	35.7	D. 料金設定に使用したトビツカより
d. 1通信当たりの平均検索数	1,0487	平成16年度実績
e. 課金率 (%)	83.4%	
f. 1課金案内あたり (円)	1.84	(a+b×c)÷d÷e

B. 中継伝送コスト

区分	コスト等	備考
a. 時間比例コスト(円/秒)	0.0060	平成16年度実績
b. 平均通信時間(秒)	35.7	D. 料金設定に使用したトビツカより
c. 1通信当たりの平均検索数	1,0487	平成16年度実績
d. 課金率 (%)	83.4%	
e. 1課金案内あたり (円)	0.24	a×b÷c÷d

C. 合計

区分	料金等	備考
a. ZC接続コスト(円/回)	69.39	中継交換機等接続の場合のDのa+b+cより
b. 端末系交換コスト(円/回)	1.84	Aのfより
c. 中継伝送コスト(円/回)	0.24	Bのeより
d. 料金(円/1案内)	71	a+b+c

②番号データベース接続機能

・自動案内（エンジェルライン）の場合

A. データベースコスト

区分	コスト等	備考
a. 1検索あたりコスト（円）	4.22	①の中継交換機等接続の場合のAのkより
b. 課金率（％）	89.4%	平成16年度実績
c. 1成功検索あたり（円）	4.72	a ÷ b

B. APCコスト

区分	コスト等	備考
a. 原価（百万円）	29	(1)の⑤番号案内設備の内訳(エンジェルライン)の(APC)より
b. 総検索回数（千回）	1,504	平成16年度実績
c. 課金率（％）	89.1%	
d. 1成功検索あたり（円）	21.64	a ÷ b ÷ c

C. 通信料コスト(DDX網部分は除く)

ア. ZC～ZCコスト

区分	コスト等	備考
a. 原価(百万円)	0.4	(1)の⑤番号案内設備の内訳(エンジェルライン)の(ZC～ZC)より
b. 通信回数(千回)	564	平成16年度実績
c. 1通信あたり(円)	0.71	a ÷ b

イ. ZC以下のコスト

(A). 距離段階別コスト

(a) 自ユニット内コスト

区分	コスト等	備考
加入者	(7)回数比例コスト(円/回) 0.63	
交換コスト	(4)時間比例コスト(円/秒) 0.0389	平成16年度実績
(4)平均通信時間(秒)	213.3	
(z)1通信あたり(円)	8.93	(7) + (4) × (4)

(b) 自ビル内自ユニット外コスト

区分	コスト等	備考
加入者	(7)回数比例コスト(円/回) 0.63	
交換コスト	(4)時間比例コスト(円/秒) 0.0274	平成16年度実績
(4)平均通信時間(秒)	213.3	
(z)1通信あたり(円)	12.95	(7) × 2 + ((4) × (4)) × 2

(c) 自ビル外コスト

区分	コスト等	備考
加入者	(7)回数比例コスト(円/回) 0.63	
交換コスト	(4)時間比例コスト(円/秒) 0.0274	
中継	(4)回数比例コスト(円/回) 0.13	平成16年度実績
交換コスト	(z)時間比例コスト(円/秒) 0.0008	
中継伝送コスト	(4)時間比例コスト(円/秒) 0.0060	
(4)平均通信時間(秒)	213.3	
(z)1通信あたり(円)	15.81	(7) × 2 + (4) + ((4) × 2 + (z) + (4) × 2) × (4)

(d) ZA内市外コスト

区分	コスト等	備考
加入者	(7)回数比例コスト(円/回) 0.63	
交換コスト	(4)時間比例コスト(円/秒) 0.0274	
中継	(4)回数比例コスト(円/回) 0.13	平成16年度実績
交換コスト	(z)時間比例コスト(円/秒) 0.0008	
中継伝送コスト	(4)時間比例コスト(円/秒) 0.0060	
(4)平均通信時間(秒)	213.3	
(z)1通信あたり(円)	15.81	(7) × 2 + (4) + ((4) × 2 + (z) + (4) × 2) × (4)

(e) ZA間コスト

区分	コスト等	備考
加入者	(7)回数比例コスト(円/回) 0.63	
交換コスト	(4)時間比例コスト(円/秒) 0.0274	
中継	(4)回数比例コスト(円/回) 0.13	平成16年度実績
交換コスト	(z)時間比例コスト(円/秒) 0.0008	
中継伝送コスト	(4)時間比例コスト(円/秒) 0.0060	
(4)平均通信時間(秒)	213.3	
(z)1通信あたり(円)	16.11	((7) + (4)) × 2 + ((4) + (z) + (4)) × 2 × (4)

(B). 通信回数比率

区分	通信回数		備考
	(千回)	構成比	
(7)自ユニット内コスト	57	0.101243	D. 料金設定に使用した トラヒックより
(4)自ビル内自ユニット外コスト	5	0.008881	
(4)自ビル外コスト	40	0.071048	
(z)ZA内市外コスト	30	0.053286	
(4)ZA間コスト	431	0.765542	
(4)計	563	1.000000	

(C). 平均通信料コスト

(円/1通信あたり)

区分	コスト等	備考
(7)自ユニット内コスト	0.904100	(A)の(a)の(z) × (B)の(7)の構成比
(4)自ビル内自ユニット外コスト	0.115009	(A)の(b)の(z) × (B)の(4)の構成比
(4)自ビル外コスト	1.123269	(A)の(c)の(z) × (B)の(4)の構成比
(z)ZA内市外コスト	0.842452	(A)の(d)の(z) × (B)の(z)の構成比
(4)ZA間コスト	12.332882	(A)の(e)の(z) × (B)の(4)の構成比
(4)1通信あたり(円)	15.32	(7) + (4) + (4) + (z) + (4)

D. 料金の設定

ア. 第5条（標準的な接続箇所）第1項の表中第1欄に規定する箇所での接続により、番号案内データベース設備及びその附帯設備を利用し、当社又は他事業者の契約者の契約者回線番号等を自動で案内する機能

(A). 番号案内固有部分

(円/1成功検索)

区分	料金等	備考
(7). データベースコスト	4.72	Aのcより
(i). APCコスト	21.64	Bのdより
(f). 合計	26	(7) + (i)

(B). 通信網部分

区分	料金等	備考
(7). 1通信あたりコスト（円）	16.03	Cのアのe+イの(C)の(3)
(i). 3分間課金の平均登算回数	1.5436	平成16年度実績
(f). 料金（円/3分までごと）	10	(7) ÷ (i)

イ. 第5条（標準的な接続箇所）第1項の表中第5欄に規定する箇所での接続により、番号案内データベース設備及びその附帯設備を利用し、当社又は他事業者の契約者の契約者回線番号等の案内情報を提供する機能

区分	料金等	備考
1課金案内あたり（円）	5.67	①の中継交換機等接続のAのnより

ウ. 第5条（標準的な接続箇所）第1項の表中第1欄又は第2項に規定する箇所での接続により、番号案内データベース設備及びその附帯設備を利用し、当社又は他事業者の契約者の契約者回線番号等の案内情報を提供する機能

区分	料金等	備考
1成功検索あたり（円）	4.72	Aのcより

## 8. 手動交換機能

(1) 原価の算定

(単位：百万円)

区分	手動交換設備	備考
①指定設備管理運営費	373	参考1. 設備区分別の費用明細表より
②他人資本費用	2	⑩レートベース×他人資本比率×他人資本利率
③自己資本費用	3	⑩レートベース×自己資本比率×自己資本利率
④利益対応税	2	(③自己資本費用+(①有利子負債以外の負債の額×利子相当率))×利益対応税率
⑤合計	380	①+②+③+④
⑥正味固定資産	167	参考2. 設備区分別固定資産明細表より
⑦投資等	0	⑥正味固定資産×投資等比率
⑧貯蔵品	2	⑥正味固定資産×貯蔵品比率
⑨運転資本	43	(①設備管理運営費-(⑫租税公課+⑬減価償却費+⑭固定資産除却損))×45.625日÷365日
⑩レートベース	212	⑥+⑦+⑧+⑨
⑪有利子負債以外の負債の額	23	⑩レートベース×他人資本比率×有利子負債以外の負債が負債の合計に占める割合
⑫租税公課	2	
⑬減価償却費	24	参考1. 設備区分別の費用明細表より
⑭固定資産除却損	4	

(2) 料金の設定

①手動交換サービス接続機能

A. 手動交換設備コスト

区分	コスト等	備考
原価(百万円)	380	(1)の⑤より

B. ZCコスト(手動固有見合)

区分	コスト等	備考	
a. 通信回数(千回)	1,521	IX. 料金設定に使用したトラヒックより	
b. 通信時間(千時間)	150		
中継交換コスト	c. 回数比例コスト(円/回)	0.13	平成16年度実績
	d. 時間比例コスト(円/秒)	0.0008	
e. ZC(手動固有)コスト(百万円)	1	a×c+b×d	

C. 合計

区分	料金等	備考
a. 手動交換設備コスト(百万円)	380	Aより
b. ZCコスト(百万円)	1	Bのeより
c. 合計(百万円)	381	a+b
d. 手動接続回数(千回)	1,380	IX. 料金設定に使用したトラヒックより
e. 1呼あたり(円/回)	276	c÷d

②手動コレクトサービス取扱機能

A. 原価の算定

(単位：百万円)

区分	コスト等	備考	
a. 設備管理運営費	①オペレータ部門	50.48	
	②管理共通費	2.78	平成16年度実績
	③計	53.26	
b. 他人資本費用	0.05	f. レートベース×他人資本比率×他人資本利率	
c. 自己資本費用	0.09	f. レートベース×自己資本比率×自己資本利率	
d. 利益対応税	0.07	(c. 自己資本費用+(g. 有利子負債以外の負債の額×利子相当率))×利益対応税率	
e. 合計	53.47	aの③+b+c+d	
f. レートベース	6.66	a. 設備管理運営費×45.625日÷365日	
g. 有利子負債以外の負債の額	0.72	f. レートベース×他人資本比率×有利子負債以外の負債が負債の合計に占める割合	

B. 料金の設定

区分	料金等	備考
a. 原価(百万円)	53.47	Aのeより
b. 通信回数(千回)	1,255	平成16年度実績
c. 料金(円/回)	43	a÷b

9. 公衆電話機能

(1) 原価の算定

(単位：百万円)

	公衆電話設備	デジタル公衆 電話設備	備考
①指定設備管理運営費	8,226	6,376	参考1. 設備区分別の費用明細表より
②他人資本費用	42	28	⑩レートのス×他人資本比率×他人資本利率
③自己資本費用	80	53	⑩レートのス×自己資本比率×自己資本利率
④利益対応税	58	38	③自己資本費用+(①有利子負債以外の負債の額×利子相当率)×利益対応税率
⑤合計	8,406	6,495	①+②+③+④
⑥正味固定資産	4,654	3,152	参考2. 設備区分別固定資産明細表より
⑦投資等	10	7	⑥正味固定資産×投資等比率
⑧貯蔵品	48	32	⑥正味固定資産×貯蔵品比率
⑨運転資本	888	550	(①設備管理運営費-(⑫租税公課+⑬減価償却費+⑭固定資産除却損))×45.625日÷365日
⑩レートベース	5,600	3,741	⑥+⑦+⑧+⑨
⑪有利子負債以外の負債の額	602	402	⑩レートのス×他人資本比率×有利子負債以外の負債が負債の合計に占める割合
⑫租税公課	95	60	
⑬減価償却費	786	1,732	参考1. 設備区分別の費用明細表より
⑭固定資産除却損	238	187	

(2) 料金の設定

①公衆電話発信機能

A. 電話機等コスト

区分	コスト等	備考
a. 原価(百万円)	8,406	(1)の⑤公衆電話設備より
b. 通信時間(千時間)	8,256	Ⅹ. 料金設定に使用したトラヒックより
c. 1秒あたり(円/秒)	0.2828	a÷b

B. 端末回線コスト

区分	コスト等	備考	
a. 1回線あたりコスト(円/回線・月)	1,231	1の(2)のKの①基本料の「端末回線伝送機能(第5条(標準的な接続箇所)第1項の表中第5欄で接続する場合) 端末回線により伝送を行う機能のA 2線式のものの(A)保守の区分がタイプ1のもの」より	
b. 加算料	262	1の(2)のKの②加算料の「2線式」より	
公衆電話	c. 回線数(回線)	171,855	Ⅹ. 料金設定に使用した回線数の1の(57)より
	d. 通信時間(千時間)	8,256	Ⅹ. 料金設定に使用したトラヒックより
	e. 1回線あたり通信時間(時間)	48	d÷c
f. 1秒あたり(円/秒)	0.1037	(a+b)×12ヵ月÷e	

C. 回線数の増減に応じて当該設備に係る費用が増減するものコスト

ア. 加入者線収容部

区分	コスト等	備考
a. 原価(百万円)	69,591	3の(1)の⑤回線数の増減に応じて当該設備に係る費用が増減するもの加入者線収容部より
b. 加入者交換機能の原価への加算額	55,672	a×4/5
	13,919	a-b
d. 回線数(回線)	25,824,689	Ⅹ. 料金設定に使用した回線数の1の(60)より
e. 1回線あたりコスト(円/回線・月)	45	c÷d÷12ヵ月

イ. 回線数の増減に応じて当該設備に係る費用が増減するものうち、加入者線収容部以外で電気信号の伝送に係るもの

区分	コスト等	備考
a. 原価(百万円)	72,404	3の(1)の⑤回線数の増減に応じて当該設備に係る費用が増減するものの左記以外の電気信号の伝送に係るものより
b. 加入者交換機能の原価への加算額	57,923	a×4/5
	14,481	a-b
d. 回線数(回線)	30,245,873	Ⅹ. 料金設定に使用した回線数の1の(62)より
e. 1回線あたりコスト(円/回線・月)	40	c÷d÷12ヵ月

ウ. 1秒当りコストの算定

区分	コスト等	備考
a. 1回線あたりコスト(円/回線・月)	85	b+c
b. 加入者線収容部コスト	45	アのeより
	40	イのeより
d. 回線数(回線)	171,855	Ⅹ. 料金設定に使用した回線数の1の(57)より
e. 通信時間(千時間)	8,256	Ⅹ. 料金設定に使用したトラヒックより
f. 1回線あたり通信時間(時間)	48	e÷d
g. 1秒あたり(円/秒)	0.0059	a×12ヵ月÷f

D. 合計

区分	料金等	備考
a. 電話機等コスト(円/秒)	0.2828	Aのcより
b. 端末回線コスト(円/秒)	0.1037	Bのfより
c. 回線数の増減に応じて当該設備に係る費用が増減するものコスト(円/秒)	0.0059	Cのウのgより
d. 料金(円/秒)	0.3924	a+b+c



② デジタル公共電話発信機能

A. 電話機等コスト

区分	コスト等	備考
a. 原価 (百万円)	6,495	(1)の⑤デジタル公共電話設備より
b. 通信時間 (千時間)	5,006	Ⅸ. 料金設定に使用したトピックより
c. 1秒あたり (円/秒)	0.3604	a ÷ b

B. 端末回線コスト

a. 端末回線部分

区分	コスト等	備考	
ア. 1回線あたりコスト (円/回線・月)	1,231	1の(2)のKの①基本料の「端末回線伝送機能 (第5条 (標準的な接続箇所) 第1項の表中第5欄で接続する場合) 端末回線により伝送を行う機能のA 2線式のものの(A)保守の区分がタイプ1のもの」より	
イ. 加算料	262	1の(2)のKの②加算料の「2線式」より	
デジタル 公共電話	ウ. 回線数 (回線)	74,637	Ⅹ. 料金設定に使用した回線数の1の(58)より
	エ. 通信時間 (千時間)	5,006	Ⅸ. 料金設定に使用したトピックより
	オ. 1回線あたり通信時間 (時間)	67	エ÷ウ
カ. 1秒あたり (円/秒)	0.0743	(ア+イ) × 12ヵ月 ÷ オ	

b. OCU部分

区分	コスト等	備考	
ア. 1回線あたり (円/回線・月)	196	1の(2)のCのc「メタル」より	
デジタル 公共電話	イ. 回線数 (回線)	71,009	Ⅹ. 料金設定に使用した回線数の1の(42)より
	ウ. 通信時間 (千時間)	5,006	Ⅸ. 料金設定に使用したトピックより
	エ. 1回線あたり通信時間 (時間)	70	ウ÷イ
オ. 1秒あたり (円/秒)	0.0093	ア × 12ヵ月 ÷ エ	

c. 合計

区分	コスト等	備考
ア. 端末回線部分 (円/秒)	0.0743	aのカより
イ. OCU部分 (円/秒)	0.0093	bのオより
ウ. 合計 (円/秒)	0.0836	ア+イ

C. 回線数の増減に応じて当該設備に係る費用が増減するもののコスト

区分	コスト等	備考	
a. 1回線あたりコスト (円/回線・月)	40		
	加入者線収容部以外で電気信号の伝送に係るもののコスト	40	①のCのイのeより
公共電話	b. 回線数 (回線)	71,009	Ⅹ. 料金設定に使用した回線数の1の(42)より
	c. 通信時間 (千時間)	5,006	Ⅸ. 料金設定に使用したトピックより
	d. 1回線あたり通信時間 (時間)	70	c ÷ b
e. 1秒あたり (円/秒)	0.0019	a × 12ヵ月 ÷ d	

D. 合計

区分	料金等	備考
a. 電話機等コスト (円/秒)	0.3604	Aのcより
b. 端末回線コスト (円/秒)	0.0836	Bのcのウより
c. 回線数の増減に応じて当該設備に係る費用が増減するもののコスト (円/秒)	0.0019	Cのeより
d. 料金 (円/秒)	0.4459	a + b + c

## 10. 網同期クロック供給機能

### (1) 原価の算定

区分	コスト等	備考
a. 創設費（千円）	72,161	接続約款 料金表 第1表接続料金 第2網改造料の算定式に準拠して、設備管理運営費、他人資本費用、自己資本費用、利益対応税を算定
b. 設備管理運営費（千円）	14,770	
c. 他人資本費用（千円）	306	
d. 自己資本費用（千円）	587	
e. 利益対応税（千円）	423	
f. 合計（千円）	16,086	b + c + d + e

### (2) 料金の設定

区分	コスト等	備考
a. 原価（千円）	16,086	(1)のfより
b. 延べ利用事業者数（事業者・月）	1,332	平成16年度実績
c. 料金（円/事業者・月）	12,077	a ÷ b

(参考) 網同期クロック供給機能接続料算定に使用した利用事業者数の内訳

NTT西日本の網同期クロック利用事業者数(H16年度実績)

#### ①NTT西日本がクロック供給料を請求した事業者数

単位:事業者

	4月	5月	6月	7月	8月	9月	10月	11月	12月	1月	2月	3月	合計
他事業者	108	108	108	108	108	109	110	110	110	109	110	110	1,308
NTT東日本	1	1	1	1	1	1	1	1	1	1	1	1	12
計	109	109	109	109	109	110	111	111	111	110	111	111	1,320

#### ②NTT西日本自社利用分

	4月	5月	6月	7月	8月	9月	10月	11月	12月	1月	2月	3月	合計
NTT西日本	1	1	1	1	1	1	1	1	1	1	1	1	12

#### ③NTT西日本の網同期クロック利用事業者計(①+②)

	4月	5月	6月	7月	8月	9月	10月	11月	12月	1月	2月	3月	合計
合計	110	110	110	110	110	111	112	112	112	111	112	112	1,332

## 11. その他の機能

### (1) 自動コレクト取扱機能

#### A. 原価の算定

区分	NPS 自動コレクト分	案内台 自動コレクト分	オペレータ コスト	備考
①指定設備管理運営費	9.25	3.24	63.74	平成16年度実績
②他人資本費用	0.10	0.03	0.06	⑩レートベース×他人資本比率×他人資本利率
③自己資本費用	0.19	0.06	0.11	⑩レートベース×自己資本比率×自己資本利率
④利益対応税	0.14	0.04	0.08	(③自己資本費用+(①有利子負債以外の負債の額×利子相当率))×利益対応税率
⑤合計	9.68	3.37	63.99	①+②+③+④

⑥正味固定資産	12.13	3.72	0.00	平成16年度実績
⑦投資等	0.03	0.01	0.00	⑥正味固定資産×投資等比率
⑧貯蔵品	0.12	0.04	0.00	⑥正味固定資産×貯蔵品比率
⑨運転資本	0.89	0.30	7.97	(①設備管理運営費-(⑫租税公課+⑬減価償却費+⑭固定資産除却損))×45.625日÷365日
⑩レートベース	13.17	4.07	7.97	⑥+⑦+⑧+⑨
⑪有利子負債以外の負債の額	1.42	0.44	0.86	⑩レートベース×他人資本比率×有利子負債以外の負債が負債の合計に占める割合
⑫租税公課	0.12	0.00	0.00	
⑬減価償却費	1.92	0.60	0.00	平成16年度実績
⑭固定資産除却損	0.12	0.24	0.00	

#### B. 料金の設定

##### (A) NPS

区分	料金等	備考
a. 原価 (百万円)	9.68	Aの⑤NPS自動コレクト分より
b. 通信回数 (千回)	165	平成16年度実績
c. 料金 (円/回)	58.67	a÷b

##### (B) アシストコスト

###### ア. 案内台

区分	料金等	備考
a. 原価 (百万円)	3.37	Aの⑤案内台自動コレクト分より
b. 通信回数 (千回)	165	平成16年度実績
c. 料金 (円/回)	20.42	a÷b

###### イ. オペレータコスト

区分	料金等	備考
a. 原価 (百万円)	63.99	Aの⑤オペレータコストより
b. 通信回数 (千回)	165	平成16年度実績
c. 料金 (円/回)	387.82	a÷b

##### ウ. アシストコスト

区分	料金等	備考
a. 1コール当たり案内台コスト (円)	20.42	Aのcより
b. 1コール当たりオペレータコスト (円)	387.82	イのcより
c. アシスト率	3.5%	平成16年度実績
d. 料金 (円/回)	14.29	(a+b)×c

##### (C) 料金の設定

区分	料金等	備考
a. NPSコスト	58.67	(A)のcより
b. アシストコスト	14.29	(B)のウのdより
c. 料金 (円/回)	73	a+b

### (2) 回線管理機能

	① ア、イ、ウ、エ 共通的に発生する SO管理(受付 等)、DB管理等に かかる費用	② ア、ウ、エ 共通的に発生する 新たに回線設置 するための設備選定 等にかかる費用	③ イのみにおいて発生 する電話回線に 重畳するための名 義確認等にかかる 費用	合計	備考
a. 原価(百万円)	3,117	751	320	4,189	ア+イ+ウ+エ
ア. PHS基地局回線	353	47	0	400	1の(1)の⑤「端末系伝送路 回線管理運営 DB管理および料金計算 電話等(再掲)PHS基地局回線」および「端末系伝送路 回線管理運営 料金請求」
イ. ラインシェアリング	1,719	0	320	2,039	1の(1)の⑤「端末系伝送路 回線管理運営 DB管理及び料金計算 相互接続回線 ラインシェアリング」
ウ. ドライカッパ	630	651	0	1,281	1の(1)の⑤「端末系伝送路 回線管理運営 DB管理及び料金計算 相互接続回線 ドライカッパ」
エ. 光ファイバ	415	53	0	469	1の(1)の⑤「端末系伝送路 回線管理運営 DB管理及び料金計算 相互接続回線 光ファイバ」
b. 回線数(回線)	4,015,700	586,020	3,429,680	—	X. 料金設定に使用した回線数の1の(52)、1の(53)、1の(47)より
c. 1回線あたりコスト(円/回線・月)	65	107	8	—	

・DSL回線管理機能(端末回線伝送機能2-1-1-1第4欄を利用するもののア イ以外のもの)

区分	料金等	備考
料金(円/回線・月)	73	cの①+cの③

・DSL回線管理機能(端末回線伝送機能2-1-1-1第4欄を利用するもののイ 端末回線伝送機能2-1-1-1第4欄(イ)①欄に係るもの)

- ・PHS基地局回線管理機能
- ・光回線設備管理機能
- ・端末回線伝送機能管理機能
- ・光信号分岐端末回線管理機能
- ・光信号局内回線管理機能
- ・固定無線宅内設備管理機能

区分	料金等	備考
料金(円/回線・月)	172	cの①+cの②

## (3)DSL回線故障対応機能

区分	コスト等	備考
a. 原価(百万円)	13,249	1の(1)の⑤試験受付
b. 回線数(回線)	30,725,131	Xの1の(56)
c. 料金(円/回線・月)	36	a÷b÷12ヶ月

## (4)光信号局内伝送機能

・光信号局内伝送路を利用する場合の加算料 (通信用建物内に設置されている光信号局内伝送路に係るもの)

区分	料金	備考
料金(円/芯・月)	444	4のBの(2)の通信用建物内に設置されている光信号局内伝送路に係るものより

・光信号局内伝送路を利用する場合の加算料 (同一敷地内にある別の通信用建物との間の光信号局内伝送路に係るもの)

区分	料金	備考
料金(円/m・芯・月)	1,687	4のBの(2)の同一敷地内にある別の通信用建物との間の光信号局内伝送路に係るものより

## (5)端末回線情報提供機能

## A. 原価の算定

(単位：千円)

区分	コスト等	備考
a. 創設費	125,480	
b. 設備管理運営費	57,071	接続約款の料金表第2網改造料の算定式に準拠して、設備管理運営費、他人資本費用、自己資本費用及び利益対応税を算定した。但しb. 設備管理運営費のうち、保守運営費相当については、設備管理運営費比率による算定ではなく、保守委託にかかる費用を個別に算定した上で、減価償却費相当および保守運営費相当に対し、XIV. 端末回線情報提供機能の算定において用いた一般管理費比率を用いてそれぞれの管理費相当を算出し設備管理運営費の原価に含めた。
c. 他人資本費用	539	
d. 自己資本費用	1,036	
e. 利益対応税	725	
f. 合計	59,371	b + c + d + e

## B. 料金の設定

区分	料金等	備考
a. 原価(千円)	59,371	Aのfより
b. 料金(千円)〈月額〉	4,948	a÷12ヶ月

### Ⅲ. 投資等比率及び貯蔵品比率の算定

#### (1) 投資等比率の算定

(単位：百万円)

区分	首末平均残高
指定設備管理部門の電気通信事業固定資産	2,617,052 (A)
指定設備管理部門における投資等(収益の見込まれないもの) (※)	5,388 (B)
投資等比率 (B ÷ A)	0.0021 (C)

※ 投資等は、収益性が見込まれない出資金、保証金・負担金等である。

#### (2) 貯蔵品比率の算定

(単位：百万円)

区分	首末平均残高
電気通信事業固定資産	3,043,694 (A)
貯蔵品 (※)	31,393 (B)
貯蔵品比率 (B ÷ A)	0.0103 (C)

※ 貯蔵品は、現用に供されるまでの間保管されている電気通信設備用品（新品）であり、金額は月末在庫額の年平均値である。

(注) なお繰延資産比率については、繰延資産が発生していないので無しとする。

#### IV. 接続料収納までの平均的な日数の算定

##### (1) 機能の提供と接続料の収納までの日程

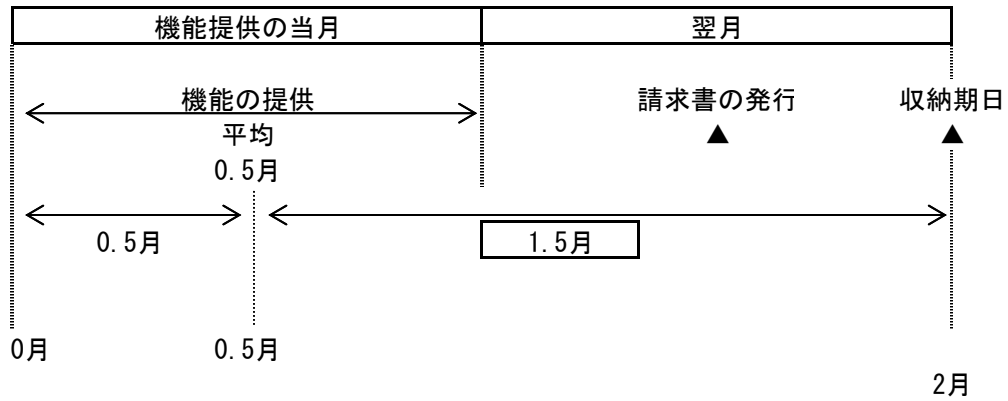

##### (2) 機能の提供から当該機能に係る接続料の収納までの平均的な日数の算定

機能の提供から当該機能に係る接続料の収納までの平均的な日数

$$= \frac{1.5 \text{ ヵ月}}{12 \text{ ヵ月}} \times 365 \text{ 日} = \boxed{45.625 \text{ 日}}$$

(1)より

## V. 資本構成比率の算定

### (1) 資本の状況

(単位：百万円)

B/S (H16) 稼働ベース			レートベース			(資本構成)			
電気通信事業 固定資産	1,339,386 (0.322)	③ 圧縮後の資本構成比	H16稼働 電気通信事業固定資産	3,043,694	有利子負債	1,339,386 (0.414)	↑ 負債		
3,043,694	その他の負債							515,841 (0.124)	↓
	退職給付引当金							750,263 (0.181)	
	自己資本	1,547,834 (0.373)							
流動資産等	1,109,630	② 流動資産の 圧縮 ▲917,806	貯蔵品(月平均)	31,393	投資等	6,268	↑ 資本		
		191,825	運転資本	154,164					
計	4,153,324	① 流動資産の理論値と 実績の差 191,825-1,109,630=▲917,806	計	3,235,519	計	3,235,519			

### (2) 他人資本比率

$$\text{他人資本比率} = \left( \frac{1,339,386 + 348,298}{\text{負債}} \right) \div \frac{3,235,519}{\text{負債資本合計}} = \boxed{0.522}$$

### (3) 有利子負債が負債の合計に占める比率

$$\text{有利子負債が負債の合計に占める比率} = \frac{1,339,386}{\text{有利子負債}} \div \left( \frac{1,339,386 + 348,298}{\text{負債の合計}} \right) = \boxed{0.794}$$

### (4) 有利子負債以外の負債が負債の合計に占める割合

$$\text{有利子負債以外の負債が負債の合計に占める割合} = 1 - \frac{0.794}{\text{有利子負債が負債の合計に占める比率}} = \boxed{0.206}$$

### (5) 自己資本比率

$$\text{自己資本比率} = 1 - \frac{0.522}{\text{他人資本比率}} = \boxed{0.478}$$

## VI. 他人資本利子率の算定

### (1) 有利子負債に対する利子率

有利子負債の額に対する他人資本費用の平成16年度実績とした。

$$\text{有利子負債に対する利子率} = \boxed{1.44\%}$$

(単位：%)

年度	16
区分	
他人資本利子率	1.44

(注) 借入金の平均利子率である。

### (2) 有利子負債以外の負債の利子相当率

国債利回りの過去5年平均とした。

$$\text{有利子負債以外の負債の利子相当率} = \boxed{1.34\%}$$

(単位：%)

年度	12	13	14	15	16	平均
区分						
他人資本利子率	1.64	1.29	1.13	1.11	1.52	1.34

(注) 国債(利付・10年物)の平均利回りである。

### (3) 他人資本利子率

$$\text{他人資本利子率} = 1.44\% \times 0.794 + 1.34\% \times 0.206 = \boxed{1.42\%}$$

(有利子負債に対する利子率 × 有利子負債比率 + 国債利回り × 有利子負債以外の負債の比率)



Ⅶ. 自己資本利益率の算定

1. CAPM的手法による自己資本利益率

(単位：%)

区分	年度			平均(注4)	
	14	15	16	3年平均	
①主要企業の自己資本利益率(注1)	2.61	4.83	5.37	—	
β値の適用	○	○	○	—	
②リスクフリーレート(注2)	1.13	1.11	1.52	—	
①-②	1.48	3.72	3.85	—	
選択される自己資本利益率	$\beta = 0.6$ (注3)	2.02	3.34	3.83	<u>3.06</u>

(注1) 主要企業の自己資本利益率は「日経経営指標」より。但し、平成16年度は速報値である。

(注2) リスクフリーレートについては、指定設備全体の平均的な耐用年数に着目し、耐用年数が10年超であることから国債(利付・10年物)の利回りを使用した。

(注3) β値については、昨年度と同とした。

(注4) 算定期間については、3年間とした。

2. 主要企業の過去5年間の自己資本利益率

(単位：%)

区分	年度					平均
	12	13	14	15	16	
主要企業の自己資本利益率	2.47	▲ 0.41	2.61	4.83	5.37	<u>2.97</u>

(注) 「日経経営指標」より。ただし平成16年度は速報値である。

3. 料金算定に採用した自己資本利益率

上記1, 2を勘案し、低い方の2の主要企業の過去5年間の自己資本利益率を採用する。

自己資本利益率 = 2.97%

## VIII. 利益対応税率の算定

利益対応税としては、事業税、法人税、道府県民税、市町村民税を見込んだ。

$$\text{利益対応税率} = \boxed{65.40\%}$$

(算定方法)

### 1. 税引前利益に対する率の算定

①税引前利益を  $y$ 、税額を  $x_n$  とする。

②事業税実効税率

事業税額を  $x_1$  とする。

$$x_1 = (y - x_1) \times 0.072 \quad \rightarrow \quad x_1 = \frac{0.072}{1+0.072} \times y = \underline{0.0672y}$$

③法人税実効税率

法人税額を  $x_2$  とする。

$$\begin{aligned} x_2 &= \text{事業税引後利益} \times 0.3 \\ &= (y - 0.0672y) \times 0.3 \\ &= \underline{0.2798y} \end{aligned}$$

④道府県民税実効税率

道府県民税額を  $x_3$  とする。

$$\begin{aligned} x_3 &= \text{法人税額} \times 0.05 \\ &= 0.2798y \times 0.05 = \underline{0.0140y} \end{aligned}$$

⑤市町村民税実効税率

市町村民税額を  $x_4$  とする。

$$\begin{aligned} x_4 &= \text{法人税額} \times 0.123 \\ &= 0.2798y \times 0.123 = \underline{0.0344y} \end{aligned}$$

⑥税引前利益に対する利益対応税率

利益対応税額を  $x$  とする。

$$\begin{aligned} x &= x_1 + x_2 + x_3 + x_4 \\ &= \underline{0.3954y} \end{aligned}$$

### 2. 税引後利益に対する率の算定

税引後利益を  $z$ 、税引前利益を  $y$ 、税額を  $x$  とする。

$$\text{利益対応税率} = \frac{x}{z} = \frac{0.3954y}{(1-0.3954)y} = \frac{0.3954y}{0.6046y} = 0.6540$$

税引前利益	$y$
利益対応税	$x = 0.3954y$
税引後利益	$z = (1-0.3954)y$



X. 料金設定に使用した回線数

1. 端末回線数等

・加入者回線算定に使用した回線数

(単位：回線)

	a. 平成16年度 稼動回線数	b. 設備換算 係数 (注2)	c. 保守換算 係数 (注3)	d = a × b × c 換算後 稼動回線数
<b>加入者回線</b>				
(1) 2線式 ((2)を除く)	30,864,089	1	1.00	30,864,089
(2) 2線式・タイプ2 (注1)	581,451	1	1.06	616,338
(3) 4線式	94,909	2	1.06	201,207
(4) メタルサービス小計	31,540,449	-	-	31,681,634
(5) 1芯式 ((6)を除く)	329,693	1	1.00	329,693
(6) 1芯式・タイプ2 (注1)	89,610	1	1.06	94,987
(7) 2芯式 ((8)を除く)	24,284	2	1.00	48,568
(8) 2芯式・タイプ2 (注1)	7,839	2	1.06	16,619
(9) 4芯式	34	4	1.06	144
(10) 光サービス小計	451,460	-	-	490,011
(11) 計 ((4)+(10))	31,991,909	-	-	32,171,645

(再掲) 施設設置負担金の適用のないサービス等の回線数	
(12) メタルサービス・2線式	1,413,677
(13) (再)メタルサービス・2線式 (帯域透過端末回線除き)	1,055,917
(14) 光サービス	417,549
(15) 計 ((12)+(14))	1,831,226

(再掲) メタルサービスの収容形態別回線数	
(16) 局外RT収容メタル回線数	-
(17) メタル設備のみを用いる加入者回線数	-
(18) 計 ((16)+(17))	2,696,528
(16) 局外RT収容メタル回線数	-
(17) メタル設備のみを用いる加入者回線数	-
(18) 計 ((16)+(17))	28,985,106
(16) 局外RT収容メタル回線数	-
(17) メタル設備のみを用いる加入者回線数	-
(18) 計 ((16)+(17))	31,681,634

(再掲) メタルサービスの回線数内訳	
(19) 帯域透過端末回線数	-
(20) 上記以外のメタル回線数	-
(21) 計 ((19)+(20))	358,399
(19) 帯域透過端末回線数	-
(20) 上記以外のメタル回線数	-
(21) 計 ((19)+(20))	31,323,235
(19) 帯域透過端末回線数	-
(20) 上記以外のメタル回線数	-
(21) 計 ((19)+(20))	31,681,634

・MDF、FTM算定に使用した回線数

(単位：回線)

	a. 平成16年度 稼動回線数	b. 設備換算 係数 (注4)	c. 保守換算 係数 (注3)	d = a × b × c 換算後 稼動回線数
<b>加入者回線</b>				
(22) 2線式 ((23)を除く)	30,864,089	1	1.00	30,864,089
(23) 2線式・タイプ2 (注1)	581,451	1	1.06	616,338
(24) 4線式	94,909	2	1.06	201,207
(25) 追加MDF	5,286,559	1	1.00	5,286,559
(26) メタルサービス小計	36,827,008	-	-	36,968,193
(27) 1芯式 ((28)を除く)	329,693	1	1.00	329,693
(28) 1芯式・タイプ2 (注1)	89,610	1	1.06	94,987
(29) 2芯式 ((30)を除く)	31,012	2	1.00	62,024
(30) 2芯式・タイプ2 (注1)	7,839	2	1.06	16,619
(31) 4芯式	34	4	1.06	144
(32) 光サービス小計	458,188	-	-	503,467
(33) 計 ((26)+(32))	37,285,196	-	-	37,471,660

(再掲) メタルサービスの収容形態別回線数	
(34) 局外RT収容メタル回線数	-
(35) メタル設備のみを用いる加入者回線数	-
(36) 計 ((34)+(35))	2,696,528
(34) 局外RT収容メタル回線数	-
(35) メタル設備のみを用いる加入者回線数	-
(36) 計 ((34)+(35))	34,271,665
(34) 局外RT収容メタル回線数	-
(35) メタル設備のみを用いる加入者回線数	-
(36) 計 ((34)+(35))	36,968,193

(再掲) メタルサービスの回線数内訳	
(37) 帯域透過端末回線数	-
(38) 追加MDF	-
(39) 上記以外のメタル回線数	-
(40) 計 ((37)+(38)+(39))	5,286,559
(37) 帯域透過端末回線数	-
(38) 追加MDF	-
(39) 上記以外のメタル回線数	-
(40) 計 ((37)+(38)+(39))	31,323,235
(37) 帯域透過端末回線数	-
(38) 追加MDF	-
(39) 上記以外のメタル回線数	-
(40) 計 ((37)+(38)+(39))	36,968,193

・OCU算定に使用した回線数

(単位：回線)

	平成16年度 稼動回線数
<b>OCU使用回線</b>	
(41) メタル回線数	4,421,184
(42) (再)デジタル公衆電話	71,009
(43) 光回線数	30,996
(44) 計 ((41)+(43))	4,452,180

・回線管理運営機能算定に使用した回線数

(単位：回線)

	平成16年度 稼動回線数
回線管理運営機能対応回線数	
(45) 電話等	30,033,393
(46) (再) PHS基地局回線	354,609
(47) ラインシェアリング・相互接続回線	3,429,680
(48) ドライカッパ・相互接続回線	162,941
(49) 光ファイバ・相互接続回線	68,470
(50) 上記以外の回線数	2,687,669
(51) 計 ((45)+(47)+(48)+(49)+(50))	36,382,153
(52) (再) 相互接続回線 ((46)+(47)+(48)+(49))	4,015,700
(53) (再) 相互接続回線 (ラインシェアリング除き) ((46)+(48)+(49))	586,020

・DSL回線故障対応機能算定に使用した回線数

(単位：回線)

	平成16年度 稼動回線数
故障対応回線数	
(54) メタル設備のみを用いる加入者回線数	28,847,859
(55) DSL回線故障対応機能契約数	1,877,272
(56) 計 ((54)+(55))	30,725,131

・公衆電話機能算定に使用した回線数

(単位：回線)

	平成16年度 稼動回線数
公衆電話回線	
(57) アナログ公衆電話	171,855
(58) デジタル公衆電話	74,637
(59) 計 ((57)+(58))	246,492
回線数の増減に応じて当該設備に係る費用が増減するものに対応する回線数	
(60) アナログ回線数 (加入電話・アナログ公衆電話)	25,824,689
(61) デジタル回線数 (INS64・デジタル公衆電話・PHS基地局回線)	4,421,184
(62) 計 ((60)+(61))	30,245,873

・スプリッタ(DSL)算定に使用した回線数

(単位：回線)

	平成16年度 稼動回線数
(63) 計	1,854,748

・加入者収容装置 (ATMデータ伝送網)算定に使用した回線数

(単位：回線)

区分	a. 平成16年度 稼動回線数	b. 速度換算 係数	c = a × b 換算後 稼動回線数
(64) 3 Mb/s	27,173	43	1,168,439
(65) 6 Mb/s	1,270	80	101,600
(66) 9 Mb/s	326	99	32,274
(67) 12 Mb/s	662	118	78,116
(68) 15 Mb/s	65	137	8,905
(69) 18 Mb/s	56	155	8,680
(70) 21 Mb/s	46	174	8,004
(71) 24 Mb/s	85	193	16,405
(72) 27 Mb/s	27	212	5,724
(73) 30 Mb/s	13	231	3,003
(74) 33 Mb/s	12	250	3,000
(75) 36 Mb/s	19	269	5,111
(76) 39 Mb/s	17	287	4,879
(77) 42 Mb/s	63	306	19,278
(78) 計	29,834	-	1,463,418

- (注) 1 タイプ2：故障受付・修理ともに24時間365日行うもの。  
 2 使用するケーブル対数・芯数をもとに設備換算係数を設定した。  
 3 故障修理稼働の差異をもとに保守換算係数を設定した。  
 4 使用する端子数をもとに設備換算係数を設定した。

2. 機能別回線数

機能別回線数は、A. 平成16年度のサービス別契約回線数実績にB. 機能ごとの速度換算係数・保守換算係数及び、経由回数に乗じて算定した。

※但し、専用加入者線装置モジュールについては、機能ごとの保守換算係数及び、経由回数に乗じて算定した。

回線距離については、平成16年度のサービス別契約回線延べ距離に機能ごとの速度換算係数及び、保守換算係数に乗じて算定した。

機能別回線数		(単位：回線)	(単位：km)
区 分		回線数	回線距離
専用加入者線装置モジュール (SLM)	(1) 一般専用 (50b/s)	48,463	---
	(2) 一般専用 (AM・FM放送)	581	---
	(3) 一般専用 (50b/s及びAM・FM放送を除く) 及び、高速デジタル伝送・高速品目 (6Mb/sを除くエコノミークラス)	562,093	---
	(4) 高速デジタル伝送・高速品目 (6.0Mb/sエコノミークラス)	247	---
	(5) 高速デジタル伝送・高速品目 (エコノミークラスを除く)	41,425	---
	(6) ATM専用	9,636	---
	(7) 主配線盤～専用加入者線装置モジュール	1,029,116	---
	(8) IPルーティング網接続専用 (低速用)	6,234	---
	(9) IPルーティング網接続専用 (高速用)	57	---
	(10) 専用回線管理運営費対応回線数 (契約回線数)	466,457	---
専用加入者線装置モジュール (SLM) ～専用線ノード装置 (CNE) 伝送路	(11) 一般専用 (50b/s)	48,463	---
	(12) 一般専用 (50b/sを除く)、高速デジタル伝送・高速品目 (エコノミークラス6Mb/sを除く) 及び、中継伝送専用機能 (MA内伝送路)	1,263,607	---
	(13) 高速デジタル伝送・高速品目 (6.0Mb/sエコノミークラス)・超高速品目及び、ATM専用	279,617	---
専用線ノード装置 (CNE)	(14) 一般専用 (50b/s)	26,881	---
	(15) 一般専用 (AM・FM放送)	2,484	---
	(16) 一般専用 (50b/s及びAM・FM放送を除く) 及び、高速デジタル伝送・高速品目 (1.5,6Mb/sを除くエコノミークラス)	435,894	---
	(17) 高速デジタル伝送・高速品目 (1.5Mb/sエコノミークラス)	248,041	---
	(18) 高速デジタル伝送・高速品目 (6.0Mb/sエコノミークラス)	18,507	---
	(19) 高速デジタル伝送・高速品目 (エコノミークラスを除く)	148,401	---
	(20) 高速デジタル伝送・超高速品目	2	---
	(21) ATM専用	387,034	---
専用線ノード装置 (CNE)～専用線 ノード装置 (CNE) 及び、 専用線ノード装置 (CNE)～相互 接続点 (POI) 伝送路	(22) 一般専用 (50b/s)	2,640	55,253
	(23) 一般専用 (50b/sを除く)、高速デジタル伝送・高速品目 (6Mb/sエコノミークラスを除く) 及び、中継伝送専用機能 (MA間伝送路)	278,142	10,001,691
	(24) 高速デジタル伝送・高速品目 (6.0Mb/sエコノミークラス)・超高速品目及び、ATM専用	73,962	2,567,339
	(25) 接続装置	791,696	---

A. 平成16年度のサービス別契約回線数実績

サービス	品目	グレード	専用線形態	①契約回線数	②MA間回線距離	
IPルーティング網 接続専用	低速用			5,881		
	高速用			54		
一般専用・無線専用	音声伝送		区域内専用	同一収容	36,607	
				異収容	27,699	
			分岐回線	361		
			県内市外専用	2,582	70,456	
			県間・接続専用	3,871		
				区域内		
				区域外	32,817	
				同一収容	10	
				異収容	29	
			分岐回線	140		
			県内市外専用	0	0	
			県間・接続専用	0		
				区域内	0	
				区域外	0	
			区域内専用	0	0	
				同一収容	13	
				異収容	73	
			分岐回線	87	6,501	
			県内市外専用	148		
			県間・接続専用	45	4,393	
				区域内	0	
				同一収容	0	
				異収容	0	
			分岐回線	0		
			県内市外専用	6	1,454	
			県間・接続専用	70		
				区域内	0	
				区域外	0	
			区域内専用	34,040		
				同一収容	50,211	
				異収容	1,388	
			分岐回線	11,038	282,391	
			県内市外専用	6,492		
			県間・接続専用	2,450	106,652	
				区域内		
				区域外		
			区域内専用	173		
				同一収容	840	
				異収容	2	
			分岐回線	441	18,613	
			県内市外専用	108		
			県間・接続専用	73	3,318	
				区域内	0	
				同一収容	1	
				異収容	0	
			分岐回線	0		
			県内市外専用	0	0	
			県間・接続専用	0		
				区域内	0	
				区域外	0	
			区域内専用	0	0	
				同一収容	0	
				異収容	0	
			分岐回線	0		
			県内市外専用	0	0	
			県間・接続専用	0		
				区域内	0	
				区域外	0	
			区域内専用	0	0	
				同一収容	1	
				異収容	0	
			分岐回線	0		
			県内市外専用	3	89	
			県間・接続専用	4		
				区域内	6	
				区域外	146	
			区域内専用	0	0	
				同一収容	0	
				異収容	0	
			分岐回線	0		
			県内市外専用	0	0	
			県間・接続専用	0		
				区域内	0	
				区域外	27	

サービス	品目	グレード	専用線形態	①契約回線数	②MA間回線距離		
	50b/s		区域内専用	同一収容	20,620		
				異収容	20,361		
			分岐回線		8		
			県内市外専用		2,311	45,642	
			県間・接続専用	区域内	188		
				区域外	180	6,483	
	2400b/s			区域内専用	同一収容	2,729	
					異収容	1,652	
				分岐回線		21	
				県内市外専用		233	5,749
				県間・接続専用	区域内	383	
					区域外	110	5,086
	4800b/s			区域内専用	同一収容	367	
					異収容	634	
				分岐回線		149	
				県内市外専用		236	10,411
				県間・接続専用	区域内	679	
					区域外	131	6,123
	9600b/s			区域内専用	同一収容	1,065	
					異収容	2,832	
				分岐回線		148	
				県内市外専用		1,087	27,442
				県間・接続専用	区域内	1,578	
					区域外	394	13,957
	100b/s			区域内専用	同一収容	0	
					異収容	1	
				分岐回線		0	
				県内市外専用		12	341
				県間・接続専用	区域内	4	
					区域外	11	310
	200b/s			区域内専用	同一収容	0	
					異収容	1	
				分岐回線		3	
				県内市外専用		2	73
				県間・接続専用	区域内	0	
					区域外	0	0
	300b/s			区域内専用	同一収容	0	
					異収容	1	
				分岐回線		0	
				県内市外専用		0	0
				県間・接続専用	区域内	2	
					区域外	0	0
1200b/s			区域内専用	同一収容	17		
				異収容	13		
			分岐回線		0		
			県内市外専用		11	352	
			県間・接続専用	区域内	43		
				区域外	6	311	
48kb/s			区域内専用	同一収容	2		
				異収容	7		
			分岐回線		0		
			県内市外専用		3	92	
			県間・接続専用	区域内	170		
				区域外	79	4,628	
高速デジタル伝送	64kb/s		区域内専用	同一収容	1,695		
				異収容	6,393		
			分岐回線		6		
			県内市外専用		3,600	98,787	
			県間・接続専用	区域内	2,087		
				区域外	889	41,157	
	64kb/s	エコノミー (タイプ1)		区域内専用	同一収容	1,735	
					異収容	3,520	
				分岐回線		0	
				県内市外専用		2,046	55,017
				県間・接続専用	区域内	4,013	
					区域外	1,432	42,561
	64kb/s	エコノミー (タイプ2)		区域内専用	同一収容	4,183	
					異収容	11,120	
				分岐回線		0	
				県内市外専用		6,688	222,639
				県間・接続専用	区域内	45,250	
					区域外	20,808	675,484
	128kb/s			区域内専用	同一収容	143	
					異収容	599	
				分岐回線		6	
				県内市外専用		371	16,994
				県間・接続専用	区域内	1,476	
					区域外	570	26,503



サービス	品目	グレード	専用線形態	①契約回線数	②MA間回線距離	
	128kb/s	エコノミー (タイプ1)	区域内専用	同一収容	804	
				異収容	1,591	
			分岐回線		0	
			県内市外専用		762	23,259
			県間・接続専用	区域内	1,929	
				区域外	600	19,084
	128kb/s	エコノミー (タイプ2)	区域内専用	同一収容	2,057	
				異収容	6,233	
			分岐回線		0	
			県内市外専用		4,603	175,821
			県間・接続専用	区域内	41,117	
				区域外	16,855	567,145
	192kb/s		区域内専用	同一収容	60	
				異収容	110	
			分岐回線		10	
			県内市外専用		103	5,097
			県間・接続専用	区域内	316	
				区域外	173	8,391
	256kb/s		区域内専用	同一収容	35	
				異収容	92	
			分岐回線		2	
			県内市外専用		61	3,779
			県間・接続専用	区域内	531	
				区域外	236	12,409
384kb/s		区域内専用	同一収容	17		
			異収容	84		
		分岐回線		3		
		県内市外専用		101	8,557	
		県間・接続専用	区域内	487		
			区域外	266	13,750	
512kb/s		区域内専用	同一収容	13		
			異収容	49		
		分岐回線		1		
		県内市外専用		54	7,410	
		県間・接続専用	区域内	699		
			区域外	296	12,329	
768kb/s		区域内専用	同一収容	12		
			異収容	57		
		分岐回線		7		
		県内市外専用		47	5,100	
		県間・接続専用	区域内	191		
			区域外	309	16,114	
1Mb/s		区域内専用	同一収容	4		
			異収容	27		
		分岐回線		2		
		県内市外専用		32	3,945	
		県間・接続専用	区域内	93		
			区域外	183	9,410	
1.5Mb/s		区域内専用	同一収容	110		
			異収容	114		
		分岐回線		6		
		県内市外専用		72	8,475	
		県間・接続専用	区域内	1,007		
			区域外	527	20,681	
1.5Mb/s	エコノミー (タイプ1)	区域内専用	同一収容	60		
			異収容	223		
		分岐回線		0		
		県内市外専用		57	1,184	
		県間・接続専用	区域内	109		
			区域外	23	690	
1.5Mb/s	エコノミー (タイプ2)	区域内専用	同一収容	355		
			異収容	751		
		分岐回線		0		
		県内市外専用		251	11,002	
		県間・接続専用	区域内	5,651		
			区域外	1,992	66,001	
3Mb/s		区域内専用	同一収容	3		
			異収容	13		
		分岐回線		2		
		県内市外専用		4	155	
		県間・接続専用	区域内	107		
			区域外	151	6,645	

サービス	品目	グレード	専用線形態	①契約回線数	②MA間回線距離	
	4.5Mb/s		区域内専用	同一収容	0	
				異収容	4	
			分岐回線		0	
			県内市外専用		2	37
			県間・接続専用	区域内	72	
				区域外	38	1,312
	6Mb/s		区域内専用	同一収容	4	
				異収容	9	
			分岐回線		1	
			県内市外専用		3	190
			県間・接続専用	区域内	70	
				区域外	66	2,312
	6Mb/s	エコノミー (タイプ1)	区域内専用	同一収容	2	
				異収容	0	
			分岐回線		0	
			県内市外専用		0	0
			県間・接続専用	区域内	0	
				区域外	0	0
	6Mb/s	エコノミー (タイプ2)	区域内専用	同一収容	2	
				異収容	8	
			分岐回線		0	
県内市外専用			1	418		
県間・接続専用			区域内	120		
			区域外	91	2,002	
50Mb/s		区域内専用	同一収容	1		
			異収容	0		
		分岐回線		0		
		県内市外専用		0	0	
		県間・接続専用	区域内	0		
			区域外	0	0	
150Mb/s		区域内専用	同一収容	0		
			異収容	1		
		分岐回線		0		
		県内市外専用		0	0	
		県間・接続専用	区域内	0		
			区域外	0	0	

サービス	品目	グレード	専用線形態	①契約回線数	②MA間回線距離	
第1種ATM専用	0.5Mb/s		区域内専用	同一収容	204	
				異収容	359	
			県内市外専用	区域内	176	3,475
				区域外	226	
	県間・接続専用	区域内	58	1,841		
		区域外	0			
	0.5Mb/s	セカンド (タイプ1)	区域内専用	同一収容	0	
				異収容	0	
			県内市外専用	区域内	0	0
				区域外	0	
	県間・接続専用	区域内	0	0		
		区域外	0	0		
	0.5Mb/s	セカンド (タイプ2)	区域内専用	同一収容	0	
				異収容	0	
			県内市外専用	区域内	0	0
				区域外	5	0
	県間・接続専用	区域内	0	0		
		区域外	0	0		
	0.5Mb/s	エコノミー (タイプ1)	区域内専用	同一収容	0	
				異収容	0	
			県内市外専用	区域内	2	102
				区域外	5	
	県間・接続専用	区域内	2	55		
		区域外	0			
	0.5Mb/s	エコノミー (タイプ2)	区域内専用	同一収容	0	
				異収容	49	
			県内市外専用	区域内	42	4,185
				区域外	676	
	県間・接続専用	区域内	660	31,608		
		区域外	14			
	1Mb/s		区域内専用	同一収容	14	
				異収容	6	
			県内市外専用	区域内	19	622
				区域外	153	
	県間・接続専用	区域内	142	4,989		
		区域外	0			
	1Mb/s	セカンド (タイプ1)	区域内専用	同一収容	0	
				異収容	0	
			県内市外専用	区域内	0	0
				区域外	0	0
	県間・接続専用	区域内	0	0		
		区域外	0	0		
	1Mb/s	セカンド (タイプ2)	区域内専用	同一収容	0	
				異収容	0	
県内市外専用			区域内	1	57	
			区域外	0	0	
県間・接続専用	区域内	0	0			
	区域外	0	0			
1Mb/s	エコノミー (タイプ1)	区域内専用	同一収容	0		
			異収容	0		
		県内市外専用	区域内	0	0	
			区域外	9	119	
県間・接続専用	区域内	4	0			
	区域外	0	0			
1Mb/s	エコノミー (タイプ2)	区域内専用	同一収容	0		
			異収容	13		
		県内市外専用	区域内	5	784	
			区域外	519		
県間・接続専用	区域内	508	22,969			
	区域外	22				
2Mb/s		区域内専用	同一収容	22		
			異収容	9		
		県内市外専用	区域内	19	677	
			区域外	130		
県間・接続専用	区域内	202	7,483			
	区域外	0				
2Mb/s	セカンド (タイプ1)	区域内専用	同一収容	0		
			異収容	0		
		県内市外専用	区域内	0	0	
			区域外	0	0	
県間・接続専用	区域内	0	0			
	区域外	0	0			
2Mb/s	セカンド (タイプ2)	区域内専用	同一収容	0		
			異収容	0		
		県内市外専用	区域内	0	0	
			区域外	0	0	
県間・接続専用	区域内	0	0			
	区域外	0	0			
2Mb/s	エコノミー (タイプ1)	区域内専用	同一収容	0		
			異収容	0		
		県内市外専用	区域内	0	0	
			区域外	10	19	
県間・接続専用	区域内	1	0			
	区域外	0	0			
2Mb/s	エコノミー (タイプ2)	区域内専用	同一収容	0		
			異収容	13		
		県内市外専用	区域内	4	133	
			区域外	907		
県間・接続専用	区域内	459	14,298			
	区域外	17				
3Mb/s		区域内専用	同一収容	17		
			異収容	10		
		県内市外専用	区域内	2	99	
			区域外	33		
県間・接続専用	区域内	3	68			
	区域外	0				

サービス	品目	グレード	専用線形態	①契約回線数	②MA間回線距離	
	3Mb/s	セカンド (タイプ1)	区域内専用	同一収容	0	
				異収容	0	
			県内市外専用	同一収容	0	0
				異収容	0	0
			県間・接続専用	区域内	0	0
				区域外	0	0
	3Mb/s	セカンド (タイプ2)	区域内専用	同一収容	0	
				異収容	0	
			県内市外専用	同一収容	0	0
				異収容	0	0
			県間・接続専用	区域内	0	0
				区域外	0	0
	3Mb/s	エコノミー (タイプ1)	区域内専用	同一収容	0	
				異収容	3	
			県内市外専用	同一収容	0	0
				異収容	0	0
			県間・接続専用	区域内	4	0
				区域外	0	0
	3Mb/s	エコノミー (タイプ2)	区域内専用	同一収容	0	
				異収容	30	
			県内市外専用	同一収容	7	143
				異収容	418	
			県間・接続専用	区域内	185	7,033
				区域外	0	
4Mb/s		区域内専用	同一収容	5		
			異収容	4		
		県内市外専用	同一収容	0	0	
			異収容	0	0	
		県間・接続専用	区域内	18	0	
			区域外	14	821	
4Mb/s	セカンド (タイプ1)	区域内専用	同一収容	0		
			異収容	0		
		県内市外専用	同一収容	0	0	
			異収容	0	0	
		県間・接続専用	区域内	0	0	
			区域外	0	0	
4Mb/s	セカンド (タイプ2)	区域内専用	同一収容	0		
			異収容	0		
		県内市外専用	同一収容	0	0	
			異収容	0	0	
		県間・接続専用	区域内	0	0	
			区域外	0	0	
4Mb/s	エコノミー (タイプ1)	区域内専用	同一収容	0		
			異収容	0		
		県内市外専用	同一収容	1	21	
			異収容	1	34	
		県間・接続専用	区域内	1	0	
			区域外	1	0	
4Mb/s	エコノミー (タイプ2)	区域内専用	同一収容	0		
			異収容	9		
		県内市外専用	同一収容	5	184	
			異収容	251		
		県間・接続専用	区域内	137	3,544	
			区域外	0		
5Mb/s		区域内専用	同一収容	8		
			異収容	2		
		県内市外専用	同一収容	1	13	
			異収容	15	190	
		県間・接続専用	区域内	9	0	
			区域外	0	0	
5Mb/s	セカンド (タイプ1)	区域内専用	同一収容	0		
			異収容	0		
		県内市外専用	同一収容	0	0	
			異収容	0	0	
		県間・接続専用	区域内	0	0	
			区域外	0	0	
5Mb/s	セカンド (タイプ2)	区域内専用	同一収容	0		
			異収容	0		
		県内市外専用	同一収容	1	35	
			異収容	0	0	
		県間・接続専用	区域内	0	0	
			区域外	0	0	
5Mb/s	エコノミー (タイプ1)	区域内専用	同一収容	0		
			異収容	0		
		県内市外専用	同一収容	0	0	
			異収容	0	0	
		県間・接続専用	区域内	3	0	
			区域外	0	0	
5Mb/s	エコノミー (タイプ2)	区域内専用	同一収容	0		
			異収容	9		
		県内市外専用	同一収容	2	35	
			異収容	118		
		県間・接続専用	区域内	33	1,262	
			区域外	4		
6Mb/s		区域内専用	同一収容	4		
			異収容	3		
		県内市外専用	同一収容	0	0	
			異収容	0	0	
		県間・接続専用	区域内	13	0	
			区域外	12	345	
6Mb/s	セカンド (タイプ1)	区域内専用	同一収容	0		
			異収容	0		
		県内市外専用	同一収容	0	0	
			異収容	0	0	
		県間・接続専用	区域内	0	0	
			区域外	0	0	

サービス	品目	グレード	専用線形態	①契約回線数	②MA間回線距離	
	6Mb/s	セカンド (タイプ2)	区域内専用	同一収容	0	
				異収容	0	
			県内市外専用	区域内	0	0
				区域外	0	0
			県間・接続専用	区域内	0	0
				区域外	0	0
	6Mb/s	エコノミー (タイプ1)	区域内専用	同一収容	0	
				異収容	0	
			県内市外専用	区域内	0	0
				区域外	0	0
			県間・接続専用	区域内	0	0
				区域外	0	0
	6Mb/s	エコノミー (タイプ2)	区域内専用	同一収容	0	
				異収容	8	
			県内市外専用	区域内	3	92
				区域外	73	
			県間・接続専用	区域内	21	1,291
				区域外	0	
	7Mb/s		区域内専用	同一収容	0	
				異収容	3	
			県内市外専用	区域内	0	0
				区域外	11	
			県間・接続専用	区域内	10	362
				区域外	0	
7Mb/s	セカンド (タイプ1)	区域内専用	同一収容	0		
			異収容	0		
		県内市外専用	区域内	0	0	
			区域外	0	0	
		県間・接続専用	区域内	0	0	
			区域外	0	0	
7Mb/s	セカンド (タイプ2)	区域内専用	同一収容	0		
			異収容	0		
		県内市外専用	区域内	0	0	
			区域外	0	0	
		県間・接続専用	区域内	0	0	
			区域外	0	0	
7Mb/s	エコノミー (タイプ1)	区域内専用	同一収容	0		
			異収容	0		
		県内市外専用	区域内	0	0	
			区域外	1	32	
		県間・接続専用	区域内	0	0	
			区域外	2		
7Mb/s	エコノミー (タイプ2)	区域内専用	同一収容	0		
			異収容	2		
		県内市外専用	区域内	2	87	
			区域外	21		
		県間・接続専用	区域内	11	347	
			区域外	0		
8Mb/s		区域内専用	同一収容	1		
			異収容	5		
		県内市外専用	区域内	1	18	
			区域外	19		
		県間・接続専用	区域内	11	436	
			区域外	0		
8Mb/s	セカンド (タイプ1)	区域内専用	同一収容	0		
			異収容	0		
		県内市外専用	区域内	0	0	
			区域外	0	0	
		県間・接続専用	区域内	0	0	
			区域外	0	0	
8Mb/s	セカンド (タイプ2)	区域内専用	同一収容	0		
			異収容	0		
		県内市外専用	区域内	0	0	
			区域外	0	0	
		県間・接続専用	区域内	0	0	
			区域外	0	0	
8Mb/s	エコノミー (タイプ1)	区域内専用	同一収容	0		
			異収容	0		
		県内市外専用	区域内	0	0	
			区域外	0	0	
		県間・接続専用	区域内	0	0	
			区域外	0	0	
8Mb/s	エコノミー (タイプ2)	区域内専用	同一収容	0		
			異収容	2		
		県内市外専用	区域内	0	0	
			区域外	24		
		県間・接続専用	区域内	9	293	
			区域外	0		
9Mb/s		区域内専用	同一収容	0		
			異収容	2		
		県内市外専用	区域内	0	0	
			区域外	3		
		県間・接続専用	区域内	0	0	
			区域外	0	0	
9Mb/s	セカンド (タイプ1)	区域内専用	同一収容	0		
			異収容	0		
		県内市外専用	区域内	0	0	
			区域外	0	0	
		県間・接続専用	区域内	0	0	
			区域外	0	0	
9Mb/s	セカンド (タイプ2)	区域内専用	同一収容	0		
			異収容	0		
		県内市外専用	区域内	0	0	
			区域外	0	0	
		県間・接続専用	区域内	0	0	
			区域外	0	0	

サービス	品目	グレード	専用線形態	①契約回線数	②MA間回線距離	
	9Mb/s	エコノミー (タイプ1)	区域内専用	同一収容	0	
				異収容	0	
			県内市外専用	区域内	0	0
				区域外	0	0
	県間・接続専用	区域内	0			
		区域外	0	0		
	9Mb/s	エコノミー (タイプ2)	区域内専用	同一収容	0	
				異収容	2	
			県内市外専用	同一収容	1	13
				異収容	13	
	県間・接続専用	区域内	13			
		区域外	2	95		
	10Mb/s		区域内専用	同一収容	14	
				異収容	4	
			県内市外専用	同一収容	2	76
				異収容	15	
	県間・接続専用	区域内	15			
		区域外	4	193		
	10Mb/s	セカンド (タイプ1)	区域内専用	同一収容	0	
				異収容	0	
県内市外専用			同一収容	0	0	
			異収容	0		
県間・接続専用	区域内	0				
	区域外	0	0			
10Mb/s	セカンド (タイプ2)	区域内専用	同一収容	0		
			異収容	0		
		県内市外専用	同一収容	0	0	
			異収容	0		
県間・接続専用	区域内	0				
	区域外	0	0			
10Mb/s	エコノミー (タイプ1)	区域内専用	同一収容	0		
			異収容	0		
		県内市外専用	同一収容	0	0	
			異収容	0		
県間・接続専用	区域内	2				
	区域外	2	30			
10Mb/s	エコノミー (タイプ2)	区域内専用	同一収容	0		
			異収容	7		
		県内市外専用	同一収容	5	238	
			異収容	130		
県間・接続専用	区域内	130				
	区域外	41	1,378			
11Mb/s		区域内専用	同一収容	0		
			異収容	0		
		県内市外専用	同一収容	0	0	
			異収容	0		
県間・接続専用	区域内	2				
	区域外	4	68			
11Mb/s	セカンド (タイプ1)	区域内専用	同一収容	0		
			異収容	0		
		県内市外専用	同一収容	0	0	
			異収容	0		
県間・接続専用	区域内	0				
	区域外	0	0			
11Mb/s	セカンド (タイプ2)	区域内専用	同一収容	0		
			異収容	0		
		県内市外専用	同一収容	0	0	
			異収容	0		
県間・接続専用	区域内	0				
	区域外	0	0			
11Mb/s	エコノミー (タイプ1)	区域内専用	同一収容	0		
			異収容	0		
		県内市外専用	同一収容	2	26	
			異収容	0		
県間・接続専用	区域内	0				
	区域外	0	0			
11Mb/s	エコノミー (タイプ2)	区域内専用	同一収容	0		
			異収容	3		
		県内市外専用	同一収容	0	0	
			異収容	0		
県間・接続専用	区域内	3				
	区域外	1	13			
12Mb/s		区域内専用	同一収容	0		
			異収容	0		
		県内市外専用	同一収容	0	0	
			異収容	0		
県間・接続専用	区域内	4				
	区域外	1	48			
12Mb/s	セカンド (タイプ1)	区域内専用	同一収容	0		
			異収容	0		
		県内市外専用	同一収容	0	0	
			異収容	0		
県間・接続専用	区域内	0				
	区域外	0	0			
12Mb/s	セカンド (タイプ2)	区域内専用	同一収容	0		
			異収容	0		
		県内市外専用	同一収容	0	0	
			異収容	0		
県間・接続専用	区域内	0				
	区域外	0	0			
12Mb/s	エコノミー (タイプ1)	区域内専用	同一収容	0		
			異収容	0		
		県内市外専用	同一収容	0	0	
			異収容	0		
県間・接続専用	区域内	0				
	区域外	1	51			

サービス	品目	グレード	専用線形態	①契約回線数	②MA間回線距離	
	12Mb/s	エコノミー (タイプ2)	区域内専用	同一収容	0	
				異収容	1	
			県内市外専用 県間・接続専用	区域内	0	0
				区域外	45	804
				異収容	18	
	13Mb/s		区域内専用	同一収容	1	
				異収容	1	
			県内市外専用 県間・接続専用	区域内	0	0
				区域外	0	143
				異収容	6	
	13Mb/s	セカンド (タイプ1)	区域内専用	同一収容	0	
				異収容	0	
			県内市外専用 県間・接続専用	区域内	0	0
				区域外	0	0
				異収容	0	0
	13Mb/s	セカンド (タイプ2)	区域内専用	同一収容	0	
				異収容	0	
			県内市外専用 県間・接続専用	区域内	0	0
				区域外	0	0
				異収容	0	0
	13Mb/s	エコノミー (タイプ1)	区域内専用	同一収容	0	
				異収容	0	
			県内市外専用 県間・接続専用	区域内	0	0
				区域外	0	0
				異収容	0	0
13Mb/s	エコノミー (タイプ2)	区域内専用	同一収容	0		
			異収容	2		
		県内市外専用 県間・接続専用	区域内	0	0	
			区域外	6	0	
			異収容	0	0	
14Mb/s		区域内専用	同一収容	0		
			異収容	0		
		県内市外専用 県間・接続専用	区域内	0	0	
			区域外	1	130	
			異収容	2		
14Mb/s	セカンド (タイプ1)	区域内専用	同一収容	0		
			異収容	0		
		県内市外専用 県間・接続専用	区域内	0	0	
			区域外	0	0	
			異収容	0	0	
14Mb/s	セカンド (タイプ2)	区域内専用	同一収容	0		
			異収容	0		
		県内市外専用 県間・接続専用	区域内	0	0	
			区域外	0	0	
			異収容	0	0	
14Mb/s	エコノミー (タイプ1)	区域内専用	同一収容	0		
			異収容	0		
		県内市外専用 県間・接続専用	区域内	0	0	
			区域外	0	0	
			異収容	0	0	
14Mb/s	エコノミー (タイプ2)	区域内専用	同一収容	0		
			異収容	0		
		県内市外専用 県間・接続専用	区域内	0	0	
			区域外	3	118	
			異収容	3		
15Mb/s		区域内専用	同一収容	2		
			異収容	0		
		県内市外専用 県間・接続専用	区域内	0	0	
			区域外	12	107	
			異収容	5		
15Mb/s	セカンド (タイプ1)	区域内専用	同一収容	0		
			異収容	0		
		県内市外専用 県間・接続専用	区域内	0	0	
			区域外	0	0	
			異収容	0	0	
15Mb/s	セカンド (タイプ2)	区域内専用	同一収容	0		
			異収容	0		
		県内市外専用 県間・接続専用	区域内	0	0	
			区域外	0	0	
			異収容	0	0	
15Mb/s	エコノミー (タイプ1)	区域内専用	同一収容	0		
			異収容	0		
		県内市外専用 県間・接続専用	区域内	0	0	
			区域外	2	36	
			異収容	1		
15Mb/s	エコノミー (タイプ2)	区域内専用	同一収容	0		
			異収容	3		
		県内市外専用 県間・接続専用	区域内	5	204	
			区域外	17		
			異収容	1	25	

サービス	品目	グレード	専用線形態	①契約回線数	②MA間回線距離	
	16Mb/s		区域内専用	同一収容	0	
				異収容	0	
			県内市外専用		0	0
			県間・接続専用	区域内	1	
				区域外	0	0
					0	
	16Mb/s	セカンド (タイプ1)	区域内専用	同一収容	0	
				異収容	0	
			県内市外専用		0	0
			県間・接続専用	区域内	0	
				区域外	0	0
					0	
	16Mb/s	セカンド (タイプ2)	区域内専用	同一収容	0	
				異収容	0	
			県内市外専用		0	0
			県間・接続専用	区域内	0	
				区域外	0	0
					0	
	16Mb/s	エコノミー (タイプ1)	区域内専用	同一収容	0	
				異収容	0	
県内市外専用				0	0	
県間・接続専用			区域内	0		
			区域外	0	0	
				0		
16Mb/s	エコノミー (タイプ2)	区域内専用	同一収容	0		
			異収容	3		
		県内市外専用		1	26	
		県間・接続専用	区域内	10		
			区域外	1	13	
				0		
17Mb/s		区域内専用	同一収容	0		
			異収容	0		
		県内市外専用		0	0	
		県間・接続専用	区域内	4		
			区域外	0	0	
				0		
17Mb/s	セカンド (タイプ1)	区域内専用	同一収容	0		
			異収容	0		
		県内市外専用		0	0	
		県間・接続専用	区域内	0		
			区域外	0	0	
				0		
17Mb/s	セカンド (タイプ2)	区域内専用	同一収容	0		
			異収容	0		
		県内市外専用		0	0	
		県間・接続専用	区域内	0		
			区域外	0	0	
				0		
17Mb/s	エコノミー (タイプ1)	区域内専用	同一収容	0		
			異収容	0		
		県内市外専用		0	0	
		県間・接続専用	区域内	0		
			区域外	0	0	
				0		
17Mb/s	エコノミー (タイプ2)	区域内専用	同一収容	0		
			異収容	0		
		県内市外専用		0	0	
		県間・接続専用	区域内	3		
			区域外	0	0	
				0		
18Mb/s		区域内専用	同一収容	1		
			異収容	0		
		県内市外専用		0	0	
		県間・接続専用	区域内	2		
			区域外	0	0	
				0		
18Mb/s	セカンド (タイプ1)	区域内専用	同一収容	0		
			異収容	0		
		県内市外専用		0	0	
		県間・接続専用	区域内	0		
			区域外	0	0	
				0		
18Mb/s	セカンド (タイプ2)	区域内専用	同一収容	0		
			異収容	0		
		県内市外専用		0	0	
		県間・接続専用	区域内	0		
			区域外	0	0	
				0		
18Mb/s	エコノミー (タイプ1)	区域内専用	同一収容	0		
			異収容	1		
		県内市外専用		0	0	
		県間・接続専用	区域内	0		
			区域外	0	0	
				0		
18Mb/s	エコノミー (タイプ2)	区域内専用	同一収容	0		
			異収容	2		
		県内市外専用		0	0	
		県間・接続専用	区域内	3		
			区域外	0	0	
				0		
19Mb/s		区域内専用	同一収容	0		
			異収容	0		
		県内市外専用		0	0	
		県間・接続専用	区域内	0		
			区域外	0	0	
				2	81	



サービス	品目	グレード	専用線形態	①契約回線数	②MA間回線距離		
	19Mb/s	セカンド (タイプ1)	区域内専用	同一収容	0		
				異収容	0		
			県内市外専用		0	0	
		19Mb/s	セカンド (タイプ2)	区域内専用	同一収容	0	
				異収容	0		
	県内市外専用				0	0	
		19Mb/s	エコノミー (タイプ1)	区域内専用	同一収容	0	
				異収容	0		
	県内市外専用				0	0	
		19Mb/s	エコノミー (タイプ2)	区域内専用	同一収容	0	
				異収容	0		
	県内市外専用				0	0	
		20Mb/s		区域内専用	同一収容	2	
				異収容	1		
	県内市外専用				1	13	
		20Mb/s	セカンド (タイプ1)	区域内専用	同一収容	10	
				異収容	3	118	
	県内市外専用				0	0	
		20Mb/s	セカンド (タイプ2)	区域内専用	同一収容	0	
				異収容	0		
	県内市外専用				0	0	
		20Mb/s	エコノミー (タイプ1)	区域内専用	同一収容	0	
				異収容	0		
	県内市外専用				0	0	
		20Mb/s	エコノミー (タイプ2)	区域内専用	同一収容	0	
				異収容	7		
	県内市外専用				0	0	
		20Mb/s		区域内専用	同一収容	42	
				異収容	16	503	
	県内市外専用				0	0	
	21Mb/s	セカンド (タイプ1)	区域内専用	同一収容	0		
			異収容	0			
県内市外専用				0	0		
	21Mb/s	セカンド (タイプ2)	区域内専用	同一収容	0		
			異収容	0			
県内市外専用				0	0		
	21Mb/s	エコノミー (タイプ1)	区域内専用	同一収容	0		
			異収容	0			
県内市外専用				0	0		
	21Mb/s	エコノミー (タイプ2)	区域内専用	同一収容	0		
			異収容	0			
県内市外専用				1	63		
	22Mb/s		区域内専用	同一収容	2		
			異収容	0	0		
県内市外専用				0	0		
	22Mb/s	セカンド (タイプ1)	区域内専用	同一収容	0		
			異収容	0			
県内市外専用				0	0		
	22Mb/s		区域内専用	同一収容	0		
			異収容	0			
県内市外専用				0	0		

サービス	品目	グレード	専用線形態	①契約回線数	②MA間回線距離	
	22Mb/s	セカンド (タイプ2)	区域内専用	同一収容	0	
				異収容	0	
			県内市外専用	区域内	0	0
				区域外	0	0
			県間・接続専用	区域内	0	0
				区域外	0	0
	22Mb/s	エコノミー (タイプ1)	区域内専用	同一収容	0	
				異収容	0	
			県内市外専用	区域内	0	0
				区域外	0	0
			県間・接続専用	区域内	0	0
				区域外	0	0
	22Mb/s	エコノミー (タイプ2)	区域内専用	同一収容	0	
				異収容	0	
			県内市外専用	区域内	0	0
				区域外	0	0
			県間・接続専用	区域内	2	16
				区域外	1	16
	23Mb/s		区域内専用	同一収容	0	
				異収容	0	
			県内市外専用	区域内	0	0
				区域外	0	0
			県間・接続専用	区域内	1	50
				区域外	1	50
23Mb/s	セカンド (タイプ1)	区域内専用	同一収容	0		
			異収容	0		
		県内市外専用	区域内	0	0	
			区域外	0	0	
		県間・接続専用	区域内	0	0	
			区域外	0	0	
23Mb/s	セカンド (タイプ2)	区域内専用	同一収容	0		
			異収容	0		
		県内市外専用	区域内	0	0	
			区域外	0	0	
		県間・接続専用	区域内	0	0	
			区域外	0	0	
23Mb/s	エコノミー (タイプ1)	区域内専用	同一収容	0		
			異収容	0		
		県内市外専用	区域内	0	0	
			区域外	0	0	
		県間・接続専用	区域内	0	0	
			区域外	0	0	
23Mb/s	エコノミー (タイプ2)	区域内専用	同一収容	0		
			異収容	0		
		県内市外専用	区域内	0	0	
			区域外	0	0	
		県間・接続専用	区域内	1	20	
			区域外	1	20	
24Mb/s		区域内専用	同一収容	4		
			異収容	0		
		県内市外専用	区域内	0	0	
			区域外	1	37	
		県間・接続専用	区域内	0	0	
			区域外	1	37	
24Mb/s	セカンド (タイプ1)	区域内専用	同一収容	0		
			異収容	0		
		県内市外専用	区域内	0	0	
			区域外	0	0	
		県間・接続専用	区域内	0	0	
			区域外	0	0	
24Mb/s	セカンド (タイプ2)	区域内専用	同一収容	0		
			異収容	0		
		県内市外専用	区域内	0	0	
			区域外	0	0	
		県間・接続専用	区域内	0	0	
			区域外	0	0	
24Mb/s	エコノミー (タイプ1)	区域内専用	同一収容	0		
			異収容	0		
		県内市外専用	区域内	0	0	
			区域外	0	0	
		県間・接続専用	区域内	0	0	
			区域外	0	0	
24Mb/s	エコノミー (タイプ2)	区域内専用	同一収容	0		
			異収容	1		
		県内市外専用	区域内	0	0	
			区域外	0	0	
		県間・接続専用	区域内	16	101	
			区域外	2	101	
25Mb/s		区域内専用	同一収容	1		
			異収容	0		
		県内市外専用	区域内	0	0	
			区域外	0	0	
		県間・接続専用	区域内	3	27	
			区域外	1	27	
25Mb/s	セカンド (タイプ1)	区域内専用	同一収容	0		
			異収容	0		
		県内市外専用	区域内	0	0	
			区域外	0	0	
		県間・接続専用	区域内	0	0	
			区域外	0	0	
25Mb/s	セカンド (タイプ2)	区域内専用	同一収容	0		
			異収容	0		
		県内市外専用	区域内	0	0	
			区域外	0	0	
		県間・接続専用	区域内	0	0	
			区域外	0	0	

サービス	品目	グレード	専用線形態	①契約回線数	②MA間回線距離	
	25Mb/s	エコノミー (タイプ1)	区域内専用	同一収容	0	
				異収容	0	
			県内市外専用	区域内	0	0
				区域外	0	0
			県間・接続専用	区域内	0	
				区域外	0	0
	25Mb/s	エコノミー (タイプ2)	区域内専用	同一収容	0	
				異収容	0	
			県内市外専用	区域内	0	0
				区域外	10	57
			県間・接続専用	区域内	3	
				区域外	0	0
	26Mb/s		区域内専用	同一収容	0	
				異収容	0	
			県内市外専用	区域内	0	0
				区域外	0	0
			県間・接続専用	区域内	0	
				区域外	0	0
	26Mb/s	セカンド (タイプ1)	区域内専用	同一収容	0	
				異収容	0	
			県内市外専用	区域内	0	0
				区域外	0	0
			県間・接続専用	区域内	0	
				区域外	0	0
26Mb/s	セカンド (タイプ2)	区域内専用	同一収容	0		
			異収容	0		
		県内市外専用	区域内	0	0	
			区域外	0	0	
		県間・接続専用	区域内	0		
			区域外	0	0	
26Mb/s	エコノミー (タイプ1)	区域内専用	同一収容	0		
			異収容	0		
		県内市外専用	区域内	0	0	
			区域外	0	0	
		県間・接続専用	区域内	0		
			区域外	0	0	
26Mb/s	エコノミー (タイプ2)	区域内専用	同一収容	0		
			異収容	0		
		県内市外専用	区域内	0	0	
			区域外	0	0	
		県間・接続専用	区域内	0		
			区域外	0	0	
27Mb/s		区域内専用	同一収容	1		
			異収容	0		
		県内市外専用	区域内	0	0	
			区域外	1	0	
		県間・接続専用	区域内	1		
			区域外	0	0	
27Mb/s	セカンド (タイプ1)	区域内専用	同一収容	0		
			異収容	0		
		県内市外専用	区域内	0	0	
			区域外	0	0	
		県間・接続専用	区域内	0		
			区域外	0	0	
27Mb/s	セカンド (タイプ2)	区域内専用	同一収容	0		
			異収容	0		
		県内市外専用	区域内	0	0	
			区域外	0	0	
		県間・接続専用	区域内	0		
			区域外	0	0	
27Mb/s	エコノミー (タイプ1)	区域内専用	同一収容	0		
			異収容	0		
		県内市外専用	区域内	0	0	
			区域外	0	0	
		県間・接続専用	区域内	0		
			区域外	0	0	
27Mb/s	エコノミー (タイプ2)	区域内専用	同一収容	0		
			異収容	1		
		県内市外専用	区域内	0	0	
			区域外	3	0	
		県間・接続専用	区域内	2		
			区域外	0	72	
28Mb/s		区域内専用	同一収容	0		
			異収容	0		
		県内市外専用	区域内	0	0	
			区域外	0	0	
		県間・接続専用	区域内	0		
			区域外	0	0	
28Mb/s	セカンド (タイプ1)	区域内専用	同一収容	0		
			異収容	0		
		県内市外専用	区域内	0	0	
			区域外	0	0	
		県間・接続専用	区域内	0		
			区域外	0	0	
28Mb/s	セカンド (タイプ2)	区域内専用	同一収容	0		
			異収容	0		
		県内市外専用	区域内	0	0	
			区域外	0	0	
		県間・接続専用	区域内	0		
			区域外	0	0	
28Mb/s	エコノミー (タイプ1)	区域内専用	同一収容	0		
			異収容	0		
		県内市外専用	区域内	0	0	
			区域外	0	0	
		県間・接続専用	区域内	0		
			区域外	0	0	

サービス	品目	グレード	専用線形態	①契約回線数	②MA間回線距離	
	28Mb/s	エコノミー (タイプ2)	区域内専用	同一収容	0	
				異収容	0	
			県内市外専用	区域内	1	13
				区域外	10	
			県間・接続専用	区域内	2	32
				区域外	2	
	29Mb/s		区域内専用	同一収容	0	
				異収容	0	
			県内市外専用	区域内	0	0
				区域外	0	
			県間・接続専用	区域内	0	
				区域外	2	54
	29Mb/s	セカンド (タイプ1)	区域内専用	同一収容	0	
				異収容	0	
			県内市外専用	区域内	0	0
				区域外	0	
			県間・接続専用	区域内	0	
				区域外	0	0
	29Mb/s	セカンド (タイプ2)	区域内専用	同一収容	0	
				異収容	0	
			県内市外専用	区域内	0	0
				区域外	0	
			県間・接続専用	区域内	0	
				区域外	0	0
	29Mb/s	エコノミー (タイプ1)	区域内専用	同一収容	0	
				異収容	0	
			県内市外専用	区域内	0	0
				区域外	0	
県間・接続専用			区域内	0		
			区域外	0	0	
29Mb/s	エコノミー (タイプ2)	区域内専用	同一収容	0		
			異収容	0		
		県内市外専用	区域内	0	0	
			区域外	0		
		県間・接続専用	区域内	0		
			区域外	1	29	
30Mb/s		区域内専用	同一収容	0		
			異収容	0		
		県内市外専用	区域内	0	0	
			区域外	0		
		県間・接続専用	区域内	2		
			区域外	1	32	
30Mb/s	セカンド (タイプ1)	区域内専用	同一収容	0		
			異収容	0		
		県内市外専用	区域内	0	0	
			区域外	0		
		県間・接続専用	区域内	0		
			区域外	0	0	
30Mb/s	セカンド (タイプ2)	区域内専用	同一収容	0		
			異収容	0		
		県内市外専用	区域内	0	0	
			区域外	0		
		県間・接続専用	区域内	0		
			区域外	0	0	
30Mb/s	エコノミー (タイプ1)	区域内専用	同一収容	0		
			異収容	0		
		県内市外専用	区域内	1	0	
			区域外	1	48	
		県間・接続専用	区域内	1		
			区域外	1		
30Mb/s	エコノミー (タイプ2)	区域内専用	同一収容	0		
			異収容	2		
		県内市外専用	区域内	2	204	
			区域外	29		
		県間・接続専用	区域内	3	87	
			区域外	3		
31Mb/s		区域内専用	同一収容	0		
			異収容	0		
		県内市外専用	区域内	0	0	
			区域外	1		
		県間・接続専用	区域内	1		
			区域外	1	50	
31Mb/s	セカンド (タイプ1)	区域内専用	同一収容	0		
			異収容	0		
		県内市外専用	区域内	0	0	
			区域外	0		
		県間・接続専用	区域内	0		
			区域外	0	0	
31Mb/s	セカンド (タイプ2)	区域内専用	同一収容	0		
			異収容	0		
		県内市外専用	区域内	0	0	
			区域外	0		
		県間・接続専用	区域内	0		
			区域外	0	0	
31Mb/s	エコノミー (タイプ1)	区域内専用	同一収容	0		
			異収容	0		
		県内市外専用	区域内	0	0	
			区域外	0		
		県間・接続専用	区域内	0		
			区域外	0	0	
31Mb/s	エコノミー (タイプ2)	区域内専用	同一収容	0		
			異収容	0		
		県内市外専用	区域内	1	13	
			区域外	0		
		県間・接続専用	区域内	0		
			区域外	0	0	

サービス	品目	グレード	専用線形態	①契約回線数	②MA間回線距離	
	32Mb/s		区域内専用	同一収容	1	
				異収容	0	
			県内市外専用		0	0
			県間・接続専用	区域内	2	
				区域外	1	20
	32Mb/s	セカンド (タイプ1)	区域内専用	同一収容	0	
				異収容	0	
			県内市外専用		0	0
			県間・接続専用	区域内	0	
				区域外	0	0
	32Mb/s	セカンド (タイプ2)	区域内専用	同一収容	0	
				異収容	0	
			県内市外専用		0	0
			県間・接続専用	区域内	0	
				区域外	0	0
	32Mb/s	エコノミー (タイプ1)	区域内専用	同一収容	0	
				異収容	0	
			県内市外専用		0	0
			県間・接続専用	区域内	0	
				区域外	0	0
32Mb/s	エコノミー (タイプ2)	区域内専用	同一収容	0		
			異収容	2		
		県内市外専用		0	0	
		県間・接続専用	区域内	0		
			区域外	0	0	
33Mb/s		区域内専用	同一収容	0		
			異収容	0		
		県内市外専用		0	0	
		県間・接続専用	区域内	0		
			区域外	0	0	
33Mb/s	セカンド (タイプ1)	区域内専用	同一収容	0		
			異収容	0		
		県内市外専用		0	0	
		県間・接続専用	区域内	0		
			区域外	0	0	
33Mb/s	セカンド (タイプ2)	区域内専用	同一収容	0		
			異収容	0		
		県内市外専用		0	0	
		県間・接続専用	区域内	0		
			区域外	0	0	
33Mb/s	エコノミー (タイプ1)	区域内専用	同一収容	0		
			異収容	0		
		県内市外専用		0	0	
		県間・接続専用	区域内	0		
			区域外	0	0	
33Mb/s	エコノミー (タイプ2)	区域内専用	同一収容	0		
			異収容	0		
		県内市外専用		0	0	
		県間・接続専用	区域内	2		
			区域外	0	0	
34Mb/s		区域内専用	同一収容	0		
			異収容	0		
		県内市外専用		0	0	
		県間・接続専用	区域内	0		
			区域外	0	0	
34Mb/s	セカンド (タイプ1)	区域内専用	同一収容	0		
			異収容	0		
		県内市外専用		0	0	
		県間・接続専用	区域内	0		
			区域外	0	0	
34Mb/s	セカンド (タイプ2)	区域内専用	同一収容	0		
			異収容	0		
		県内市外専用		0	0	
		県間・接続専用	区域内	0		
			区域外	0	0	
34Mb/s	エコノミー (タイプ1)	区域内専用	同一収容	0		
			異収容	0		
		県内市外専用		0	0	
		県間・接続専用	区域内	0		
			区域外	0	0	
34Mb/s	エコノミー (タイプ2)	区域内専用	同一収容	0		
			異収容	0		
		県内市外専用		0	0	
		県間・接続専用	区域内	2		
			区域外	0	0	
34Mb/s	エコノミー (タイプ2)	区域内専用	同一収容	0		
			異収容	1		
		県内市外専用		0	0	
		県間・接続専用	区域内	2		
			区域外	1	13	
35Mb/s		区域内専用	同一収容	0		
			異収容	0		
		県内市外専用		0	0	
		県間・接続専用	区域内	1		
			区域外	1	62	

サービス	品目	グレード	専用線形態	①契約回線数	②MA間回線距離	
	35Mb/s	セカンド (タイプ1)	区域内専用	同一収容	0	
				異収容	0	
			県内市外専用	区域内	0	0
				区域外	0	0
			県間・接続専用	区域内	0	0
				区域外	0	0
	35Mb/s	セカンド (タイプ2)	区域内専用	同一収容	0	
				異収容	0	
			県内市外専用	区域内	0	0
				区域外	0	0
			県間・接続専用	区域内	0	0
				区域外	0	0
	35Mb/s	エコノミー (タイプ1)	区域内専用	同一収容	0	
				異収容	0	
			県内市外専用	区域内	0	0
				区域外	0	0
			県間・接続専用	区域内	0	0
				区域外	0	0
	35Mb/s	エコノミー (タイプ2)	区域内専用	同一収容	0	
				異収容	3	0
			県内市外専用	区域内	0	0
				区域外	2	52
			県間・接続専用	区域内	2	0
				区域外	2	0
36Mb/s		区域内専用	同一収容	0		
			異収容	0		
		県内市外専用	区域内	0	0	
			区域外	2	0	
		県間・接続専用	区域内	0	0	
			区域外	0	0	
36Mb/s	セカンド (タイプ1)	区域内専用	同一収容	0		
			異収容	0		
		県内市外専用	区域内	0	0	
			区域外	0	0	
		県間・接続専用	区域内	0	0	
			区域外	0	0	
36Mb/s	セカンド (タイプ2)	区域内専用	同一収容	0		
			異収容	0		
		県内市外専用	区域内	0	0	
			区域外	0	0	
		県間・接続専用	区域内	0	0	
			区域外	0	0	
36Mb/s	エコノミー (タイプ1)	区域内専用	同一収容	0		
			異収容	0		
		県内市外専用	区域内	0	0	
			区域外	0	0	
		県間・接続専用	区域内	0	0	
			区域外	0	0	
36Mb/s	エコノミー (タイプ2)	区域内専用	同一収容	0		
			異収容	0		
		県内市外専用	区域内	1	85	
			区域外	0	0	
		県間・接続専用	区域内	0	0	
			区域外	0	0	
37Mb/s		区域内専用	同一収容	0		
			異収容	0		
		県内市外専用	区域内	0	0	
			区域外	0	0	
		県間・接続専用	区域内	0	0	
			区域外	0	0	
37Mb/s	セカンド (タイプ1)	区域内専用	同一収容	0		
			異収容	0		
		県内市外専用	区域内	0	0	
			区域外	0	0	
		県間・接続専用	区域内	0	0	
			区域外	0	0	
37Mb/s	セカンド (タイプ2)	区域内専用	同一収容	0		
			異収容	0		
		県内市外専用	区域内	0	0	
			区域外	0	0	
		県間・接続専用	区域内	0	0	
			区域外	0	0	
37Mb/s	エコノミー (タイプ1)	区域内専用	同一収容	0		
			異収容	0		
		県内市外専用	区域内	0	0	
			区域外	0	0	
		県間・接続専用	区域内	0	0	
			区域外	0	0	
37Mb/s	エコノミー (タイプ2)	区域内専用	同一収容	0		
			異収容	0		
		県内市外専用	区域内	0	0	
			区域外	1	75	
		県間・接続専用	区域内	3	0	
			区域外	3	0	
38Mb/s		区域内専用	同一収容	0		
			異収容	0		
		県内市外専用	区域内	1	17	
			区域外	0	0	
		県間・接続専用	区域内	0	0	
			区域外	0	0	
38Mb/s	セカンド (タイプ1)	区域内専用	同一収容	0		
			異収容	0		
		県内市外専用	区域内	0	0	
			区域外	0	0	
		県間・接続専用	区域内	0	0	
			区域外	0	0	

サービス	品目	グレード	専用線形態	①契約回線数	②MA間回線距離	
	38Mb/s	セカンド (タイプ2)	区域内専用	同一収容	0	
				異収容	0	
			県内市外専用	区域内	0	0
				区域外	0	0
			県間・接続専用	区域内	0	0
				区域外	0	0
	38Mb/s	エコノミー (タイプ1)	区域内専用	同一収容	0	
				異収容	0	
			県内市外専用	区域内	0	0
				区域外	0	0
			県間・接続専用	区域内	0	0
				区域外	0	0
	38Mb/s	エコノミー (タイプ2)	区域内専用	同一収容	0	
				異収容	0	
			県内市外専用	区域内	0	0
				区域外	0	0
			県間・接続専用	区域内	1	0
				区域外	0	0
	39Mb/s		区域内専用	同一収容	0	
				異収容	0	
			県内市外専用	区域内	0	0
				区域外	0	0
			県間・接続専用	区域内	0	0
				区域外	0	0
39Mb/s	セカンド (タイプ1)	区域内専用	同一収容	0		
			異収容	0		
		県内市外専用	区域内	0	0	
			区域外	0	0	
		県間・接続専用	区域内	0	0	
			区域外	0	0	
39Mb/s	セカンド (タイプ2)	区域内専用	同一収容	0		
			異収容	0		
		県内市外専用	区域内	0	0	
			区域外	0	0	
		県間・接続専用	区域内	0	0	
			区域外	0	0	
39Mb/s	エコノミー (タイプ1)	区域内専用	同一収容	0		
			異収容	0		
		県内市外専用	区域内	0	0	
			区域外	0	0	
		県間・接続専用	区域内	0	0	
			区域外	0	0	
39Mb/s	エコノミー (タイプ2)	区域内専用	同一収容	0		
			異収容	0		
		県内市外専用	区域内	0	0	
			区域外	1	17	
		県間・接続専用	区域内	0	0	
			区域外	2	46	
40Mb/s	セカンド (タイプ1)	区域内専用	同一収容	0		
			異収容	0		
		県内市外専用	区域内	9	0	
			区域外	0	0	
		県間・接続専用	区域内	0	0	
			区域外	0	0	
40Mb/s	セカンド (タイプ2)	区域内専用	同一収容	0		
			異収容	0		
		県内市外専用	区域内	0	0	
			区域外	0	0	
		県間・接続専用	区域内	0	0	
			区域外	0	0	
40Mb/s	エコノミー (タイプ1)	区域内専用	同一収容	0		
			異収容	0		
		県内市外専用	区域内	2	0	
			区域外	0	0	
		県間・接続専用	区域内	0	0	
			区域外	0	0	
40Mb/s	エコノミー (タイプ2)	区域内専用	同一収容	0		
			異収容	2	13	
		県内市外専用	区域内	1	0	
			区域外	0	0	
		県間・接続専用	区域内	0	0	
			区域外	0	0	
41Mb/s		区域内専用	同一収容	0		
			異収容	0		
		県内市外専用	区域内	0	0	
			区域外	0	0	
		県間・接続専用	区域内	0	0	
			区域外	0	0	
41Mb/s	セカンド (タイプ1)	区域内専用	同一収容	0		
			異収容	0		
		県内市外専用	区域内	0	0	
			区域外	0	0	
		県間・接続専用	区域内	0	0	
			区域外	0	0	
41Mb/s	セカンド (タイプ2)	区域内専用	同一収容	0		
			異収容	0		
		県内市外専用	区域内	0	0	
			区域外	0	0	
		県間・接続専用	区域内	0	0	
			区域外	0	0	

サービス	品目	グレード	専用線形態	①契約回線数	②MA間回線距離	
	41Mb/s	エコノミー (タイプ1)	区域内専用	同一収容	0	
				異収容	0	
			県内市外専用	区域内	0	0
				区域外	0	0
			県間・接続専用	区域内	0	0
				区域外	0	0
	41Mb/s	エコノミー (タイプ2)	区域内専用	同一収容	0	
				異収容	0	
			県内市外専用	区域内	0	0
				区域外	0	0
			県間・接続専用	区域内	0	0
				区域外	0	0
	42Mb/s		区域内専用	同一収容	0	
				異収容	0	
			県内市外専用	区域内	0	0
				区域外	0	0
			県間・接続専用	区域内	0	0
				区域外	0	0
	42Mb/s	セカンド (タイプ1)	区域内専用	同一収容	0	
				異収容	0	
			県内市外専用	区域内	0	0
				区域外	0	0
			県間・接続専用	区域内	0	0
				区域外	0	0
	42Mb/s	セカンド (タイプ2)	区域内専用	同一収容	0	
				異収容	0	
			県内市外専用	区域内	0	0
				区域外	0	0
県間・接続専用			区域内	0	0	
			区域外	0	0	
42Mb/s	エコノミー (タイプ1)	区域内専用	同一収容	0		
			異収容	0		
		県内市外専用	区域内	0	0	
			区域外	0	0	
		県間・接続専用	区域内	0	0	
			区域外	0	0	
42Mb/s	エコノミー (タイプ2)	区域内専用	同一収容	0		
			異収容	0		
		県内市外専用	区域内	0	0	
			区域外	0	0	
		県間・接続専用	区域内	0	0	
			区域外	0	0	
43Mb/s		区域内専用	同一収容	0		
			異収容	0		
		県内市外専用	区域内	0	0	
			区域外	0	0	
		県間・接続専用	区域内	0	0	
			区域外	0	0	
43Mb/s	セカンド (タイプ1)	区域内専用	同一収容	0		
			異収容	0		
		県内市外専用	区域内	0	0	
			区域外	0	0	
		県間・接続専用	区域内	0	0	
			区域外	0	0	
43Mb/s	セカンド (タイプ2)	区域内専用	同一収容	0		
			異収容	0		
		県内市外専用	区域内	0	0	
			区域外	0	0	
		県間・接続専用	区域内	0	0	
			区域外	0	0	
43Mb/s	エコノミー (タイプ1)	区域内専用	同一収容	0		
			異収容	0		
		県内市外専用	区域内	0	0	
			区域外	0	0	
		県間・接続専用	区域内	0	0	
			区域外	0	0	
43Mb/s	エコノミー (タイプ2)	区域内専用	同一収容	0		
			異収容	0		
		県内市外専用	区域内	0	0	
			区域外	0	0	
		県間・接続専用	区域内	0	0	
			区域外	0	0	
44Mb/s		区域内専用	同一収容	5	13	
			異収容	0		
		県内市外専用	区域内	0	0	
			区域外	0	0	
		県間・接続専用	区域内	0	0	
			区域外	0	0	
44Mb/s	セカンド (タイプ1)	区域内専用	同一収容	0		
			異収容	0		
		県内市外専用	区域内	0	0	
			区域外	0	0	
		県間・接続専用	区域内	0	0	
			区域外	0	0	
44Mb/s	セカンド (タイプ2)	区域内専用	同一収容	0		
			異収容	0		
		県内市外専用	区域内	0	0	
			区域外	0	0	
		県間・接続専用	区域内	0	0	
			区域外	0	0	
44Mb/s	エコノミー (タイプ1)	区域内専用	同一収容	0		
			異収容	0		
		県内市外専用	区域内	0	0	
			区域外	0	0	
		県間・接続専用	区域内	0	0	
			区域外	0	0	



サービス	品目	グレード	専用線形態	①契約回線数	②MA間回線距離	
	44Mb/s	エコノミー (タイプ2)	区域内専用	同一収容	0	0
				異収容	0	
			県内市外専用		0	
			県間・接続専用	区域内	3	
				区域外	0	
			45Mb/s		区域内専用	
		異収容			0	
	県内市外専用				0	
	県間・接続専用	区域内			4	
		区域外			3	
	45Mb/s	セカンド (タイプ1)			区域内専用	
				異収容	0	
			県内市外専用		0	
			県間・接続専用	区域内	0	
				区域外	0	
			45Mb/s	セカンド (タイプ2)	区域内専用	
		異収容			0	
	県内市外専用				0	
	県間・接続専用	区域内			0	
		区域外			0	
	45Mb/s	エコノミー (タイプ1)			区域内専用	
				異収容	0	
			県内市外専用		0	
			県間・接続専用	区域内	2	
				区域外	0	
			45Mb/s	エコノミー (タイプ2)	区域内専用	
		異収容			1	
	県内市外専用				0	
	県間・接続専用	区域内			6	
		区域外			0	
46Mb/s		区域内専用			同一収容	0
			異収容	0		
		県内市外専用		0		
		県間・接続専用	区域内	0		
			区域外	0		
		46Mb/s	セカンド (タイプ1)	区域内専用	同一収容	0
	異収容			0		
県内市外専用				0		
県間・接続専用	区域内			0		
	区域外			0		
46Mb/s	セカンド (タイプ2)			区域内専用	同一収容	0
			異収容	0		
		県内市外専用		0		
		県間・接続専用	区域内	0		
			区域外	0		
		46Mb/s	エコノミー (タイプ1)	区域内専用	同一収容	0
	異収容			0		
県内市外専用				0		
県間・接続専用	区域内			0		
	区域外			0		
46Mb/s	エコノミー (タイプ2)			区域内専用	同一収容	0
			異収容	0		
		県内市外専用		0		
		県間・接続専用	区域内	2		
			区域外	0		
		47Mb/s		区域内専用	同一収容	0
	異収容			0		
県内市外専用				0		
県間・接続専用	区域内			0		
	区域外			0		
47Mb/s	セカンド (タイプ1)			区域内専用	同一収容	0
			異収容	0		
		県内市外専用		0		
		県間・接続専用	区域内	0		
			区域外	0		
		47Mb/s	セカンド (タイプ2)	区域内専用	同一収容	0
	異収容			0		
県内市外専用				0		
県間・接続専用	区域内			0		
	区域外			0		
47Mb/s	エコノミー (タイプ1)			区域内専用	同一収容	0
			異収容	0		
		県内市外専用		0		
		県間・接続専用	区域内	0		
			区域外	0		
		47Mb/s	エコノミー (タイプ2)	区域内専用	同一収容	0
	異収容			0		
県内市外専用				0		
県間・接続専用	区域内			0		
	区域外			0		

サービス	品目	グレード	専用線形態	①契約回線数	②MA間回線距離	
	48Mb/s		区域内専用	同一収容	0	
				異収容	0	
			県内市外専用	区域内	0	0
				区域外	0	0
			県間・接続専用	区域内	0	0
				区域外	0	0
	48Mb/s	セカンド (タイプ1)	区域内専用	同一収容	0	
				異収容	0	
			県内市外専用	区域内	0	0
				区域外	0	0
			県間・接続専用	区域内	0	0
				区域外	0	0
	48Mb/s	セカンド (タイプ2)	区域内専用	同一収容	0	
				異収容	0	
			県内市外専用	区域内	0	0
				区域外	0	0
			県間・接続専用	区域内	0	0
				区域外	0	0
	48Mb/s	エコノミー (タイプ1)	区域内専用	同一収容	0	
				異収容	0	
			県内市外専用	区域内	0	0
				区域外	0	0
			県間・接続専用	区域内	0	0
				区域外	0	0
48Mb/s	エコノミー (タイプ2)	区域内専用	同一収容	0		
			異収容	0		
		県内市外専用	区域内	0	0	
			区域外	0	0	
		県間・接続専用	区域内	0	0	
			区域外	0	0	
49Mb/s		区域内専用	同一収容	0		
			異収容	0		
		県内市外専用	区域内	0	0	
			区域外	0	0	
		県間・接続専用	区域内	0	0	
			区域外	0	0	
49Mb/s	セカンド (タイプ1)	区域内専用	同一収容	0		
			異収容	0		
		県内市外専用	区域内	0	0	
			区域外	0	0	
		県間・接続専用	区域内	0	0	
			区域外	0	0	
49Mb/s	セカンド (タイプ2)	区域内専用	同一収容	0		
			異収容	0		
		県内市外専用	区域内	0	0	
			区域外	0	0	
		県間・接続専用	区域内	0	0	
			区域外	0	0	
49Mb/s	エコノミー (タイプ1)	区域内専用	同一収容	0		
			異収容	0		
		県内市外専用	区域内	0	0	
			区域外	0	0	
		県間・接続専用	区域内	0	0	
			区域外	0	0	
49Mb/s	エコノミー (タイプ2)	区域内専用	同一収容	0		
			異収容	0		
		県内市外専用	区域内	0	0	
			区域外	0	0	
		県間・接続専用	区域内	0	0	
			区域外	0	0	
50Mb/s		区域内専用	同一収容	0		
			異収容	0		
		県内市外専用	区域内	1	0	
			区域外	1	15	
		県間・接続専用	区域内	0	0	
			区域外	0	0	
50Mb/s	セカンド (タイプ1)	区域内専用	同一収容	0		
			異収容	0		
		県内市外専用	区域内	0	0	
			区域外	0	0	
		県間・接続専用	区域内	0	0	
			区域外	0	0	
50Mb/s	セカンド (タイプ2)	区域内専用	同一収容	0		
			異収容	0		
		県内市外専用	区域内	0	0	
			区域外	0	0	
		県間・接続専用	区域内	0	0	
			区域外	0	0	
50Mb/s	エコノミー (タイプ1)	区域内専用	同一収容	0		
			異収容	0		
		県内市外専用	区域内	1	0	
			区域外	1	31	
		県間・接続専用	区域内	0	0	
			区域外	0	0	
50Mb/s	エコノミー (タイプ2)	区域内専用	同一収容	1		
			異収容	1		
		県内市外専用	区域内	4	0	
			区域外	1	59	
		県間・接続専用	区域内	0	0	
			区域外	0	0	
51Mb/s		区域内専用	同一収容	0		
			異収容	0		
		県内市外専用	区域内	0	0	
			区域外	0	0	
		県間・接続専用	区域内	0	0	
			区域外	0	0	

サービス	品目	グレード	専用線形態	①契約回線数	②MA間回線距離	
	51Mb/s	セカンド (タイプ1)	区域内専用	同一収容	0	
				異収容	0	
			県内市外専用	区域内	0	0
				区域外	0	0
			県間・接続専用	区域内	0	0
				区域外	0	0
	51Mb/s	セカンド (タイプ2)	区域内専用	同一収容	0	
				異収容	0	
			県内市外専用	区域内	0	0
				区域外	0	0
			県間・接続専用	区域内	0	0
				区域外	0	0
	51Mb/s	エコノミー (タイプ1)	区域内専用	同一収容	0	
				異収容	0	
			県内市外専用	区域内	0	0
				区域外	0	0
			県間・接続専用	区域内	0	0
				区域外	0	0
	51Mb/s	エコノミー (タイプ2)	区域内専用	同一収容	0	
				異収容	0	
			県内市外専用	区域内	0	0
				区域外	0	0
			県間・接続専用	区域内	0	0
				区域外	0	0
52Mb/s		区域内専用	同一収容	0		
			異収容	0		
		県内市外専用	区域内	0	0	
			区域外	0	0	
		県間・接続専用	区域内	1	0	
			区域外	0	0	
52Mb/s	セカンド (タイプ1)	区域内専用	同一収容	0		
			異収容	0		
		県内市外専用	区域内	0	0	
			区域外	0	0	
		県間・接続専用	区域内	0	0	
			区域外	0	0	
52Mb/s	セカンド (タイプ2)	区域内専用	同一収容	0		
			異収容	0		
		県内市外専用	区域内	0	0	
			区域外	0	0	
		県間・接続専用	区域内	0	0	
			区域外	0	0	
52Mb/s	エコノミー (タイプ1)	区域内専用	同一収容	0		
			異収容	0		
		県内市外専用	区域内	0	0	
			区域外	0	0	
		県間・接続専用	区域内	0	0	
			区域外	0	0	
52Mb/s	エコノミー (タイプ2)	区域内専用	同一収容	0		
			異収容	0		
		県内市外専用	区域内	0	0	
			区域外	0	0	
		県間・接続専用	区域内	0	0	
			区域外	0	0	
53Mb/s		区域内専用	同一収容	0		
			異収容	0		
		県内市外専用	区域内	1	0	
			区域外	0	0	
		県間・接続専用	区域内	0	0	
			区域外	0	0	
53Mb/s	セカンド (タイプ1)	区域内専用	同一収容	0		
			異収容	0		
		県内市外専用	区域内	0	0	
			区域外	0	0	
		県間・接続専用	区域内	0	0	
			区域外	0	0	
53Mb/s	セカンド (タイプ2)	区域内専用	同一収容	0		
			異収容	0		
		県内市外専用	区域内	0	0	
			区域外	0	0	
		県間・接続専用	区域内	0	0	
			区域外	0	0	
53Mb/s	エコノミー (タイプ1)	区域内専用	同一収容	0		
			異収容	0		
		県内市外専用	区域内	0	0	
			区域外	0	0	
		県間・接続専用	区域内	0	0	
			区域外	0	0	
53Mb/s	エコノミー (タイプ2)	区域内専用	同一収容	0		
			異収容	0		
		県内市外専用	区域内	0	0	
			区域外	0	0	
		県間・接続専用	区域内	0	0	
			区域外	0	0	
54Mb/s		区域内専用	同一収容	0		
			異収容	0		
		県内市外専用	区域内	0	0	
			区域外	0	0	
		県間・接続専用	区域内	0	0	
			区域外	0	0	
54Mb/s	セカンド (タイプ1)	区域内専用	同一収容	0		
			異収容	0		
		県内市外専用	区域内	0	0	
			区域外	0	0	
		県間・接続専用	区域内	0	0	
			区域外	0	0	

サービス	品目	グレード	専用線形態	①契約回線数	②MA間回線距離	
	54Mb/s	セカンド (タイプ2)	区域内専用	同一収容	0	
				異収容	0	
			県内市外専用	区域内	0	0
				区域外	0	0
			県間・接続専用	区域内	0	0
				区域外	0	0
	54Mb/s	エコノミー (タイプ1)	区域内専用	同一収容	0	
				異収容	0	
			県内市外専用	区域内	0	0
				区域外	0	0
			県間・接続専用	区域内	0	0
				区域外	0	0
	54Mb/s	エコノミー (タイプ2)	区域内専用	同一収容	0	
				異収容	0	
			県内市外専用	区域内	0	0
				区域外	0	0
			県間・接続専用	区域内	1	0
				区域外	0	0
	55Mb/s		区域内専用	同一収容	0	
				異収容	0	
			県内市外専用	区域内	0	0
				区域外	0	0
			県間・接続専用	区域内	0	0
				区域外	0	0
55Mb/s	セカンド (タイプ1)	区域内専用	同一収容	0		
			異収容	0		
		県内市外専用	区域内	0	0	
			区域外	0	0	
		県間・接続専用	区域内	0	0	
			区域外	0	0	
55Mb/s	セカンド (タイプ2)	区域内専用	同一収容	0		
			異収容	0		
		県内市外専用	区域内	0	0	
			区域外	0	0	
		県間・接続専用	区域内	0	0	
			区域外	0	0	
55Mb/s	エコノミー (タイプ1)	区域内専用	同一収容	0		
			異収容	0		
		県内市外専用	区域内	0	0	
			区域外	0	0	
		県間・接続専用	区域内	0	0	
			区域外	0	0	
55Mb/s	エコノミー (タイプ2)	区域内専用	同一収容	0		
			異収容	0		
		県内市外専用	区域内	0	0	
			区域外	0	0	
		県間・接続専用	区域内	0	0	
			区域外	0	0	
56Mb/s		区域内専用	同一収容	0		
			異収容	0		
		県内市外専用	区域内	0	0	
			区域外	0	0	
		県間・接続専用	区域内	0	0	
			区域外	0	0	
56Mb/s	セカンド (タイプ1)	区域内専用	同一収容	0		
			異収容	0		
		県内市外専用	区域内	0	0	
			区域外	0	0	
		県間・接続専用	区域内	0	0	
			区域外	0	0	
56Mb/s	セカンド (タイプ2)	区域内専用	同一収容	0		
			異収容	0		
		県内市外専用	区域内	0	0	
			区域外	0	0	
		県間・接続専用	区域内	0	0	
			区域外	0	0	
56Mb/s	エコノミー (タイプ1)	区域内専用	同一収容	0		
			異収容	0		
		県内市外専用	区域内	0	0	
			区域外	0	0	
		県間・接続専用	区域内	0	0	
			区域外	0	0	
56Mb/s	エコノミー (タイプ2)	区域内専用	同一収容	0		
			異収容	0		
		県内市外専用	区域内	0	0	
			区域外	0	0	
		県間・接続専用	区域内	0	0	
			区域外	0	0	
57Mb/s		区域内専用	同一収容	0		
			異収容	0		
		県内市外専用	区域内	0	0	
			区域外	0	0	
		県間・接続専用	区域内	0	0	
			区域外	0	0	
57Mb/s	セカンド (タイプ1)	区域内専用	同一収容	0		
			異収容	0		
		県内市外専用	区域内	0	0	
			区域外	0	0	
		県間・接続専用	区域内	0	0	
			区域外	0	0	
57Mb/s	セカンド (タイプ2)	区域内専用	同一収容	0		
			異収容	0		
		県内市外専用	区域内	0	0	
			区域外	0	0	
		県間・接続専用	区域内	0	0	
			区域外	0	0	

サービス	品目	グレード	専用線形態	①契約回線数	②MA間回線距離	
	57Mb/s	エコノミー (タイプ1)	区域内専用	同一収容	0	
				異収容	0	
			県内市外専用	区域内	0	0
				区域外	0	0
			県間・接続専用	区域内	0	0
				区域外	0	0
	57Mb/s	エコノミー (タイプ2)	区域内専用	同一収容	0	
				異収容	0	
			県内市外専用	区域内	0	0
				区域外	0	0
			県間・接続専用	区域内	0	0
				区域外	0	0
	58Mb/s		区域内専用	同一収容	0	
				異収容	0	
			県内市外専用	区域内	0	0
				区域外	0	0
			県間・接続専用	区域内	0	0
				区域外	0	0
	58Mb/s	セカンド (タイプ1)	区域内専用	同一収容	0	
				異収容	0	
			県内市外専用	区域内	0	0
				区域外	0	0
			県間・接続専用	区域内	0	0
				区域外	0	0
58Mb/s	セカンド (タイプ2)	区域内専用	同一収容	0		
			異収容	0		
		県内市外専用	区域内	0	0	
			区域外	0	0	
		県間・接続専用	区域内	0	0	
			区域外	0	0	
58Mb/s	エコノミー (タイプ1)	区域内専用	同一収容	0		
			異収容	0		
		県内市外専用	区域内	0	0	
			区域外	0	0	
		県間・接続専用	区域内	0	0	
			区域外	0	0	
58Mb/s	エコノミー (タイプ2)	区域内専用	同一収容	0		
			異収容	0		
		県内市外専用	区域内	0	0	
			区域外	0	0	
		県間・接続専用	区域内	0	0	
			区域外	0	0	
59Mb/s		区域内専用	同一収容	0		
			異収容	0		
		県内市外専用	区域内	0	0	
			区域外	0	0	
		県間・接続専用	区域内	0	0	
			区域外	0	0	
59Mb/s	セカンド (タイプ1)	区域内専用	同一収容	0		
			異収容	0		
		県内市外専用	区域内	0	0	
			区域外	0	0	
		県間・接続専用	区域内	0	0	
			区域外	0	0	
59Mb/s	セカンド (タイプ2)	区域内専用	同一収容	0		
			異収容	0		
		県内市外専用	区域内	0	0	
			区域外	0	0	
		県間・接続専用	区域内	0	0	
			区域外	0	0	
59Mb/s	エコノミー (タイプ1)	区域内専用	同一収容	0		
			異収容	0		
		県内市外専用	区域内	0	0	
			区域外	0	0	
		県間・接続専用	区域内	0	0	
			区域外	0	0	
59Mb/s	エコノミー (タイプ2)	区域内専用	同一収容	0		
			異収容	0		
		県内市外専用	区域内	0	0	
			区域外	0	0	
		県間・接続専用	区域内	0	0	
			区域外	0	0	
60Mb/s		区域内専用	同一収容	0		
			異収容	0		
		県内市外専用	区域内	0	0	
			区域外	0	0	
		県間・接続専用	区域内	0	0	
			区域外	0	0	
60Mb/s	セカンド (タイプ1)	区域内専用	同一収容	0		
			異収容	0		
		県内市外専用	区域内	0	0	
			区域外	0	0	
		県間・接続専用	区域内	0	0	
			区域外	0	0	
60Mb/s	セカンド (タイプ2)	区域内専用	同一収容	0		
			異収容	0		
		県内市外専用	区域内	0	0	
			区域外	0	0	
		県間・接続専用	区域内	0	0	
			区域外	0	0	
60Mb/s	エコノミー (タイプ1)	区域内専用	同一収容	0		
			異収容	0		
		県内市外専用	区域内	0	0	
			区域外	0	0	
		県間・接続専用	区域内	0	0	
			区域外	0	0	

サービス	品目	グレード	専用線形態	①契約回線数	②MA間回線距離	
	60Mb/s	エコノミー (タイプ2)	区域内専用	同一収容	0	
				異収容	1	
			県内市外専用		0	0
			県間・接続専用	区域内	5	
				区域外	3	129
	61Mb/s		区域内専用	同一収容	0	
				異収容	0	
			県内市外専用		0	0
	61Mb/s		県間・接続専用	区域内	0	
				区域外	0	0
			区域内専用	同一収容	0	
	61Mb/s	セカンド (タイプ1)		異収容	0	
			県内市外専用		0	0
			県間・接続専用	区域内	0	
	61Mb/s			区域外	0	0
			区域内専用	同一収容	0	
				異収容	0	
	61Mb/s	セカンド (タイプ2)	県内市外専用		0	0
			県間・接続専用	区域内	0	
				区域外	0	0
	61Mb/s	エコノミー (タイプ1)	区域内専用	同一収容	0	
				異収容	0	
			県内市外専用		0	0
	61Mb/s	エコノミー (タイプ2)	県間・接続専用	区域内	0	
			区域外	0	0	
区域内専用			同一収容	0		
62Mb/s			異収容	0		
		県内市外専用		0	0	
		県間・接続専用	区域内	0		
62Mb/s			区域外	0	0	
		区域内専用	同一収容	0		
			異収容	0		
62Mb/s	セカンド (タイプ1)	県内市外専用		0	0	
		県間・接続専用	区域内	0		
			区域外	0	0	
62Mb/s	セカンド (タイプ2)	区域内専用	同一収容	0		
			異収容	0		
		県内市外専用		0	0	
62Mb/s		県間・接続専用	区域内	0		
			区域外	0	0	
		区域内専用	同一収容	0		
62Mb/s	エコノミー (タイプ1)		異収容	0		
		県内市外専用		0	0	
		県間・接続専用	区域内	0		
62Mb/s			区域外	0	0	
		区域内専用	同一収容	0		
			異収容	0		
62Mb/s	エコノミー (タイプ2)	県内市外専用		0	0	
		県間・接続専用	区域内	0		
			区域外	0	0	
63Mb/s		区域内専用	同一収容	0		
			異収容	0		
		県内市外専用		0	0	
63Mb/s		県間・接続専用	区域内	0		
			区域外	0	0	
		区域内専用	同一収容	0		
63Mb/s	セカンド (タイプ1)		異収容	0		
		県内市外専用		0	0	
		県間・接続専用	区域内	0		
63Mb/s			区域外	0	0	
		区域内専用	同一収容	0		
			異収容	0		
63Mb/s	セカンド (タイプ2)	県内市外専用		0	0	
		県間・接続専用	区域内	0		
			区域外	0	0	
63Mb/s	エコノミー (タイプ1)	区域内専用	同一収容	0		
			異収容	0		
		県内市外専用		0	0	
63Mb/s		県間・接続専用	区域内	0		
			区域外	0	0	
		区域内専用	同一収容	0		
63Mb/s	エコノミー (タイプ2)		異収容	0		
		県内市外専用		0	0	
		県間・接続専用	区域内	0		
		区域外	0	0		

サービス	品目	グレード	専用線形態	①契約回線数	②MA間回線距離	
	64Mb/s		区域内専用	同一収容	0	
				異収容	0	
			県内市外専用	区域内	0	0
				区域外	0	0
			県間・接続専用	区域内	0	0
				区域外	0	0
	64Mb/s	セカンド (タイプ1)	区域内専用	同一収容	0	
				異収容	0	
			県内市外専用	区域内	0	0
				区域外	0	0
			県間・接続専用	区域内	0	0
				区域外	0	0
	64Mb/s	セカンド (タイプ2)	区域内専用	同一収容	0	
				異収容	0	
			県内市外専用	区域内	0	0
				区域外	0	0
			県間・接続専用	区域内	0	0
				区域外	0	0
	64Mb/s	エコノミー (タイプ1)	区域内専用	同一収容	0	
				異収容	0	
			県内市外専用	区域内	0	0
				区域外	0	0
			県間・接続専用	区域内	0	0
				区域外	0	0
64Mb/s	エコノミー (タイプ2)	区域内専用	同一収容	0		
			異収容	0		
		県内市外専用	区域内	0	0	
			区域外	0	0	
		県間・接続専用	区域内	0	0	
			区域外	0	0	
65Mb/s		区域内専用	同一収容	0		
			異収容	0		
		県内市外専用	区域内	0	0	
			区域外	0	0	
		県間・接続専用	区域内	0	0	
			区域外	0	0	
65Mb/s	セカンド (タイプ1)	区域内専用	同一収容	0		
			異収容	0		
		県内市外専用	区域内	0	0	
			区域外	0	0	
		県間・接続専用	区域内	0	0	
			区域外	0	0	
65Mb/s	セカンド (タイプ2)	区域内専用	同一収容	0		
			異収容	0		
		県内市外専用	区域内	0	0	
			区域外	0	0	
		県間・接続専用	区域内	0	0	
			区域外	0	0	
65Mb/s	エコノミー (タイプ1)	区域内専用	同一収容	0		
			異収容	0		
		県内市外専用	区域内	0	0	
			区域外	0	0	
		県間・接続専用	区域内	0	0	
			区域外	0	0	
65Mb/s	エコノミー (タイプ2)	区域内専用	同一収容	0		
			異収容	0		
		県内市外専用	区域内	0	0	
			区域外	0	0	
		県間・接続専用	区域内	0	0	
			区域外	0	0	
66Mb/s		区域内専用	同一収容	0		
			異収容	0		
		県内市外専用	区域内	0	0	
			区域外	0	0	
		県間・接続専用	区域内	0	0	
			区域外	0	0	
66Mb/s	セカンド (タイプ1)	区域内専用	同一収容	0		
			異収容	0		
		県内市外専用	区域内	0	0	
			区域外	0	0	
		県間・接続専用	区域内	0	0	
			区域外	0	0	
66Mb/s	セカンド (タイプ2)	区域内専用	同一収容	0		
			異収容	0		
		県内市外専用	区域内	0	0	
			区域外	0	0	
		県間・接続専用	区域内	0	0	
			区域外	0	0	
66Mb/s	エコノミー (タイプ1)	区域内専用	同一収容	0		
			異収容	0		
		県内市外専用	区域内	0	0	
			区域外	0	0	
		県間・接続専用	区域内	0	0	
			区域外	0	0	
66Mb/s	エコノミー (タイプ2)	区域内専用	同一収容	0		
			異収容	0		
		県内市外専用	区域内	0	0	
			区域外	0	0	
		県間・接続専用	区域内	0	0	
			区域外	0	0	
67Mb/s		区域内専用	同一収容	0		
			異収容	0		
		県内市外専用	区域内	0	0	
			区域外	0	0	
		県間・接続専用	区域内	2	0	
			区域外	0	0	

サービス	品目	グレード	専用線形態	①契約回線数	②MA間回線距離	
	67Mb/s	セカンド (タイプ1)	区域内専用	同一収容	0	
				異収容	0	
			県内市外専用	区域内	0	0
				区域外	0	0
			県間・接続専用	区域内	0	0
				区域外	0	0
	67Mb/s	セカンド (タイプ2)	区域内専用	同一収容	0	
				異収容	0	
			県内市外専用	区域内	0	0
				区域外	0	0
			県間・接続専用	区域内	0	0
				区域外	0	0
	67Mb/s	エコノミー (タイプ1)	区域内専用	同一収容	0	
				異収容	0	
			県内市外専用	区域内	0	0
				区域外	0	0
			県間・接続専用	区域内	0	0
				区域外	0	0
	67Mb/s	エコノミー (タイプ2)	区域内専用	同一収容	0	
				異収容	0	
			県内市外専用	区域内	0	0
				区域外	0	0
			県間・接続専用	区域内	0	0
				区域外	0	0
68Mb/s		区域内専用	同一収容	0		
			異収容	0		
		県内市外専用	区域内	0	0	
			区域外	0	0	
		県間・接続専用	区域内	0	0	
			区域外	0	0	
68Mb/s	セカンド (タイプ1)	区域内専用	同一収容	0		
			異収容	0		
		県内市外専用	区域内	0	0	
			区域外	0	0	
		県間・接続専用	区域内	0	0	
			区域外	0	0	
68Mb/s	セカンド (タイプ2)	区域内専用	同一収容	0		
			異収容	0		
		県内市外専用	区域内	0	0	
			区域外	0	0	
		県間・接続専用	区域内	0	0	
			区域外	0	0	
68Mb/s	エコノミー (タイプ1)	区域内専用	同一収容	0		
			異収容	0		
		県内市外専用	区域内	0	0	
			区域外	0	0	
		県間・接続専用	区域内	0	0	
			区域外	0	0	
68Mb/s	エコノミー (タイプ2)	区域内専用	同一収容	0		
			異収容	0		
		県内市外専用	区域内	0	0	
			区域外	0	0	
		県間・接続専用	区域内	0	0	
			区域外	0	0	
69Mb/s		区域内専用	同一収容	0	19	
			異収容	0		
		県内市外専用	区域内	0	0	
			区域外	2	0	
		県間・接続専用	区域内	0	0	
			区域外	0	0	
69Mb/s	セカンド (タイプ1)	区域内専用	同一収容	0		
			異収容	0		
		県内市外専用	区域内	0	0	
			区域外	0	0	
		県間・接続専用	区域内	0	0	
			区域外	0	0	
69Mb/s	セカンド (タイプ2)	区域内専用	同一収容	0		
			異収容	0		
		県内市外専用	区域内	0	0	
			区域外	0	0	
		県間・接続専用	区域内	0	0	
			区域外	0	0	
69Mb/s	エコノミー (タイプ1)	区域内専用	同一収容	0		
			異収容	0		
		県内市外専用	区域内	0	0	
			区域外	0	0	
		県間・接続専用	区域内	0	0	
			区域外	0	0	
69Mb/s	エコノミー (タイプ2)	区域内専用	同一収容	0		
			異収容	0		
		県内市外専用	区域内	0	0	
			区域外	0	0	
		県間・接続専用	区域内	0	0	
			区域外	0	0	
70Mb/s		区域内専用	同一収容	0		
			異収容	0		
		県内市外専用	区域内	0	0	
			区域外	4	0	
		県間・接続専用	区域内	0	0	
			区域外	0	0	
70Mb/s	セカンド (タイプ1)	区域内専用	同一収容	0		
			異収容	0		
		県内市外専用	区域内	0	0	
			区域外	0	0	
		県間・接続専用	区域内	0	0	
			区域外	0	0	



サービス	品目	グレード	専用線形態	①契約回線数	②MA間回線距離	
	70Mb/s	セカンド (タイプ2)	区域内専用	同一収容	0	
				異収容	0	
			県内市外専用	区域内	0	0
				区域外	0	0
			県間・接続専用	区域内	0	0
				区域外	0	0
	70Mb/s	エコノミー (タイプ1)	区域内専用	同一収容	0	
				異収容	0	
			県内市外専用	区域内	0	0
				区域外	0	0
			県間・接続専用	区域内	0	0
				区域外	0	0
	70Mb/s	エコノミー (タイプ2)	区域内専用	同一収容	0	
				異収容	0	
			県内市外専用	区域内	0	0
				区域外	0	0
			県間・接続専用	区域内	2	0
				区域外	0	0
	71Mb/s		区域内専用	同一収容	0	
				異収容	0	
			県内市外専用	区域内	0	0
				区域外	0	0
			県間・接続専用	区域内	0	0
				区域外	0	0
71Mb/s	セカンド (タイプ1)	区域内専用	同一収容	0		
			異収容	0		
		県内市外専用	区域内	0	0	
			区域外	0	0	
		県間・接続専用	区域内	0	0	
			区域外	0	0	
71Mb/s	セカンド (タイプ2)	区域内専用	同一収容	0		
			異収容	0		
		県内市外専用	区域内	0	0	
			区域外	0	0	
		県間・接続専用	区域内	0	0	
			区域外	0	0	
71Mb/s	エコノミー (タイプ1)	区域内専用	同一収容	0		
			異収容	0		
		県内市外専用	区域内	0	0	
			区域外	0	0	
		県間・接続専用	区域内	0	0	
			区域外	0	0	
71Mb/s	エコノミー (タイプ2)	区域内専用	同一収容	0		
			異収容	0		
		県内市外専用	区域内	0	0	
			区域外	0	0	
		県間・接続専用	区域内	0	0	
			区域外	0	0	
72Mb/s		区域内専用	同一収容	0		
			異収容	0		
		県内市外専用	区域内	0	0	
			区域外	0	0	
		県間・接続専用	区域内	0	0	
			区域外	0	0	
72Mb/s	セカンド (タイプ1)	区域内専用	同一収容	0		
			異収容	0		
		県内市外専用	区域内	0	0	
			区域外	0	0	
		県間・接続専用	区域内	0	0	
			区域外	0	0	
72Mb/s	セカンド (タイプ2)	区域内専用	同一収容	0		
			異収容	0		
		県内市外専用	区域内	0	0	
			区域外	0	0	
		県間・接続専用	区域内	0	0	
			区域外	0	0	
72Mb/s	エコノミー (タイプ1)	区域内専用	同一収容	0		
			異収容	0		
		県内市外専用	区域内	0	0	
			区域外	0	0	
		県間・接続専用	区域内	0	0	
			区域外	0	0	
72Mb/s	エコノミー (タイプ2)	区域内専用	同一収容	0		
			異収容	0		
		県内市外専用	区域内	0	0	
			区域外	0	0	
		県間・接続専用	区域内	0	0	
			区域外	0	0	
73Mb/s		区域内専用	同一収容	0		
			異収容	0		
		県内市外専用	区域内	0	0	
			区域外	0	0	
		県間・接続専用	区域内	0	0	
			区域外	0	0	
73Mb/s	セカンド (タイプ1)	区域内専用	同一収容	0		
			異収容	0		
		県内市外専用	区域内	0	0	
			区域外	0	0	
		県間・接続専用	区域内	0	0	
			区域外	0	0	
73Mb/s	セカンド (タイプ2)	区域内専用	同一収容	0		
			異収容	0		
		県内市外専用	区域内	0	0	
			区域外	0	0	
		県間・接続専用	区域内	0	0	
			区域外	0	0	

サービス	品目	グレード	専用線形態	①契約回線数	②MA間回線距離	
	73Mb/s	エコノミー (タイプ1)	区域内専用	同一収容	0	
				異収容	0	
			県内市外専用	区域内	0	0
				区域外	0	0
			県間・接続専用	区域内	0	0
				区域外	0	0
	73Mb/s	エコノミー (タイプ2)	区域内専用	同一収容	0	
				異収容	0	
			県内市外専用	区域内	0	0
				区域外	0	0
			県間・接続専用	区域内	0	0
				区域外	0	0
	74Mb/s		区域内専用	同一収容	0	
				異収容	0	
			県内市外専用	区域内	0	0
				区域外	0	0
			県間・接続専用	区域内	0	0
				区域外	0	0
	74Mb/s	セカンド (タイプ1)	区域内専用	同一収容	0	
				異収容	0	
			県内市外専用	区域内	0	0
				区域外	0	0
			県間・接続専用	区域内	0	0
				区域外	0	0
	74Mb/s	セカンド (タイプ2)	区域内専用	同一収容	0	
				異収容	0	
			県内市外専用	区域内	0	0
				区域外	0	0
県間・接続専用			区域内	0	0	
			区域外	0	0	
74Mb/s	エコノミー (タイプ1)	区域内専用	同一収容	0		
			異収容	0		
		県内市外専用	区域内	0	0	
			区域外	0	0	
		県間・接続専用	区域内	0	0	
			区域外	0	0	
74Mb/s	エコノミー (タイプ2)	区域内専用	同一収容	0		
			異収容	0		
		県内市外専用	区域内	0	0	
			区域外	0	0	
		県間・接続専用	区域内	0	0	
			区域外	0	0	
75Mb/s		区域内専用	同一収容	0		
			異収容	0		
		県内市外専用	区域内	0	0	
			区域外	0	0	
		県間・接続専用	区域内	0	0	
			区域外	0	0	
75Mb/s	セカンド (タイプ1)	区域内専用	同一収容	0		
			異収容	0		
		県内市外専用	区域内	0	0	
			区域外	0	0	
		県間・接続専用	区域内	0	0	
			区域外	0	0	
75Mb/s	セカンド (タイプ2)	区域内専用	同一収容	0		
			異収容	0		
		県内市外専用	区域内	0	0	
			区域外	0	0	
		県間・接続専用	区域内	0	0	
			区域外	0	0	
75Mb/s	エコノミー (タイプ1)	区域内専用	同一収容	0		
			異収容	0		
		県内市外専用	区域内	0	0	
			区域外	0	0	
		県間・接続専用	区域内	0	0	
			区域外	0	0	
75Mb/s	エコノミー (タイプ2)	区域内専用	同一収容	0		
			異収容	0		
		県内市外専用	区域内	0	0	
			区域外	0	0	
		県間・接続専用	区域内	0	0	
			区域外	0	0	
76Mb/s		区域内専用	同一収容	0		
			異収容	0		
		県内市外専用	区域内	0	0	
			区域外	0	0	
		県間・接続専用	区域内	0	0	
			区域外	0	0	
76Mb/s	セカンド (タイプ1)	区域内専用	同一収容	0		
			異収容	0		
		県内市外専用	区域内	0	0	
			区域外	0	0	
		県間・接続専用	区域内	0	0	
			区域外	0	0	
76Mb/s	セカンド (タイプ2)	区域内専用	同一収容	0		
			異収容	0		
		県内市外専用	区域内	0	0	
			区域外	0	0	
		県間・接続専用	区域内	0	0	
			区域外	0	0	
76Mb/s	エコノミー (タイプ1)	区域内専用	同一収容	0		
			異収容	0		
		県内市外専用	区域内	0	0	
			区域外	0	0	
		県間・接続専用	区域内	0	0	
			区域外	0	0	

サービス	品目	グレード	専用線形態	①契約回線数	②MA間回線距離	
	76Mb/s	エコノミー (タイプ2)	区域内専用	同一収容	0	
				異収容	0	
			県内市外専用	区域内	0	0
				区域外	0	0
			県間・接続専用	区域内	0	0
				区域外	0	0
	77Mb/s		区域内専用	同一収容	0	
				異収容	0	
			県内市外専用	区域内	0	0
				区域外	0	0
			県間・接続専用	区域内	0	0
				区域外	0	0
	77Mb/s	セカンド (タイプ1)	区域内専用	同一収容	0	
				異収容	0	
			県内市外専用	区域内	0	0
				区域外	0	0
			県間・接続専用	区域内	0	0
				区域外	0	0
	77Mb/s	セカンド (タイプ2)	区域内専用	同一収容	0	
				異収容	0	
			県内市外専用	区域内	0	0
				区域外	0	0
			県間・接続専用	区域内	0	0
				区域外	0	0
77Mb/s	エコノミー (タイプ1)	区域内専用	同一収容	0		
			異収容	0		
		県内市外専用	区域内	0	0	
			区域外	0	0	
		県間・接続専用	区域内	0	0	
			区域外	0	0	
77Mb/s	エコノミー (タイプ2)	区域内専用	同一収容	0		
			異収容	0		
		県内市外専用	区域内	0	0	
			区域外	0	0	
		県間・接続専用	区域内	0	0	
			区域外	0	0	
78Mb/s		区域内専用	同一収容	0		
			異収容	0		
		県内市外専用	区域内	0	0	
			区域外	0	0	
		県間・接続専用	区域内	0	0	
			区域外	0	0	
78Mb/s	セカンド (タイプ1)	区域内専用	同一収容	0		
			異収容	0		
		県内市外専用	区域内	0	0	
			区域外	0	0	
		県間・接続専用	区域内	0	0	
			区域外	0	0	
78Mb/s	セカンド (タイプ2)	区域内専用	同一収容	0		
			異収容	0		
		県内市外専用	区域内	0	0	
			区域外	0	0	
		県間・接続専用	区域内	0	0	
			区域外	0	0	
78Mb/s	エコノミー (タイプ1)	区域内専用	同一収容	0		
			異収容	0		
		県内市外専用	区域内	0	0	
			区域外	0	0	
		県間・接続専用	区域内	0	0	
			区域外	0	0	
78Mb/s	エコノミー (タイプ2)	区域内専用	同一収容	0		
			異収容	0		
		県内市外専用	区域内	0	0	
			区域外	0	0	
		県間・接続専用	区域内	0	0	
			区域外	0	0	
79Mb/s		区域内専用	同一収容	0		
			異収容	0		
		県内市外専用	区域内	0	0	
			区域外	0	0	
		県間・接続専用	区域内	0	0	
			区域外	0	0	
79Mb/s	セカンド (タイプ1)	区域内専用	同一収容	0		
			異収容	0		
		県内市外専用	区域内	0	0	
			区域外	0	0	
		県間・接続専用	区域内	0	0	
			区域外	0	0	
79Mb/s	セカンド (タイプ2)	区域内専用	同一収容	0		
			異収容	0		
		県内市外専用	区域内	0	0	
			区域外	0	0	
		県間・接続専用	区域内	0	0	
			区域外	0	0	
79Mb/s	エコノミー (タイプ1)	区域内専用	同一収容	0		
			異収容	0		
		県内市外専用	区域内	0	0	
			区域外	0	0	
		県間・接続専用	区域内	0	0	
			区域外	0	0	
79Mb/s	エコノミー (タイプ2)	区域内専用	同一収容	0		
			異収容	0		
		県内市外専用	区域内	0	0	
			区域外	0	0	
		県間・接続専用	区域内	0	0	
			区域外	0	0	

サービス	品目	グレード	専用線形態	①契約回線数	②MA間回線距離	
	80Mb/s		区域内専用	同一収容	0	
				異収容	0	
			県内市外専用		0	0
			県間・接続専用	区域内	6	
				区域外	0	0
					0	
	80Mb/s	セカンド (タイプ1)	区域内専用	同一収容	0	
				異収容	0	
			県内市外専用		0	0
			県間・接続専用	区域内	0	
				区域外	0	0
					0	
	80Mb/s	セカンド (タイプ2)	区域内専用	同一収容	0	
				異収容	0	
			県内市外専用		0	0
			県間・接続専用	区域内	0	
				区域外	0	0
					0	
	80Mb/s	エコノミー (タイプ1)	区域内専用	同一収容	0	
				異収容	0	
			県内市外専用		0	0
			県間・接続専用	区域内	2	
				区域外	0	0
					0	
80Mb/s	エコノミー (タイプ2)	区域内専用	同一収容	0		
			異収容	1		
		県内市外専用		0	0	
		県間・接続専用	区域内	4		
			区域外	1	48	
				0		
81Mb/s		区域内専用	同一収容	0		
			異収容	0		
		県内市外専用		0	0	
		県間・接続専用	区域内	0		
			区域外	0	0	
				0		
81Mb/s	セカンド (タイプ1)	区域内専用	同一収容	0		
			異収容	0		
		県内市外専用		0	0	
		県間・接続専用	区域内	0		
			区域外	0	0	
				0		
81Mb/s	セカンド (タイプ2)	区域内専用	同一収容	0		
			異収容	0		
		県内市外専用		0	0	
		県間・接続専用	区域内	0		
			区域外	0	0	
				0		
81Mb/s	エコノミー (タイプ1)	区域内専用	同一収容	0		
			異収容	0		
		県内市外専用		0	0	
		県間・接続専用	区域内	0		
			区域外	0	0	
				0		
81Mb/s	エコノミー (タイプ2)	区域内専用	同一収容	0		
			異収容	0		
		県内市外専用		0	0	
		県間・接続専用	区域内	0		
			区域外	0	0	
				0		
82Mb/s		区域内専用	同一収容	0		
			異収容	0		
		県内市外専用		0	0	
		県間・接続専用	区域内	0		
			区域外	0	0	
				0		
82Mb/s	セカンド (タイプ1)	区域内専用	同一収容	0		
			異収容	0		
		県内市外専用		0	0	
		県間・接続専用	区域内	0		
			区域外	0	0	
				0		
82Mb/s	セカンド (タイプ2)	区域内専用	同一収容	0		
			異収容	0		
		県内市外専用		0	0	
		県間・接続専用	区域内	0		
			区域外	0	0	
				0		
82Mb/s	エコノミー (タイプ1)	区域内専用	同一収容	0		
			異収容	0		
		県内市外専用		0	0	
		県間・接続専用	区域内	0		
			区域外	0	0	
				0		
82Mb/s	エコノミー (タイプ2)	区域内専用	同一収容	0		
			異収容	0		
		県内市外専用		0	0	
		県間・接続専用	区域内	0		
			区域外	0	0	
				0		
83Mb/s		区域内専用	同一収容	0		
			異収容	0		
		県内市外専用		0	0	
		県間・接続専用	区域内	0		
			区域外	0	0	
				0		

サービス	品目	グレード	専用線形態	①契約回線数	②MA間回線距離	
	83Mb/s	セカンド (タイプ1)	区域内専用	同一収容	0	
				異収容	0	
			県内市外専用	区域内	0	0
				区域外	0	0
			県間・接続専用	区域内	0	0
				区域外	0	0
	83Mb/s	セカンド (タイプ2)	区域内専用	同一収容	0	
				異収容	0	
			県内市外専用	区域内	0	0
				区域外	0	0
			県間・接続専用	区域内	0	0
				区域外	0	0
	83Mb/s	エコノミー (タイプ1)	区域内専用	同一収容	0	
				異収容	0	
			県内市外専用	区域内	0	0
				区域外	0	0
			県間・接続専用	区域内	0	0
				区域外	0	0
	83Mb/s	エコノミー (タイプ2)	区域内専用	同一収容	0	
				異収容	0	
			県内市外専用	区域内	0	0
				区域外	0	0
			県間・接続専用	区域内	0	0
				区域外	0	0
84Mb/s		区域内専用	同一収容	0		
			異収容	0		
		県内市外専用	区域内	0	0	
			区域外	0	0	
		県間・接続専用	区域内	0	0	
			区域外	0	0	
84Mb/s	セカンド (タイプ1)	区域内専用	同一収容	0		
			異収容	0		
		県内市外専用	区域内	0	0	
			区域外	0	0	
		県間・接続専用	区域内	0	0	
			区域外	0	0	
84Mb/s	セカンド (タイプ2)	区域内専用	同一収容	0		
			異収容	0		
		県内市外専用	区域内	0	0	
			区域外	0	0	
		県間・接続専用	区域内	0	0	
			区域外	0	0	
84Mb/s	エコノミー (タイプ1)	区域内専用	同一収容	0		
			異収容	0		
		県内市外専用	区域内	0	0	
			区域外	0	0	
		県間・接続専用	区域内	0	0	
			区域外	0	0	
84Mb/s	エコノミー (タイプ2)	区域内専用	同一収容	0		
			異収容	0		
		県内市外専用	区域内	0	0	
			区域外	0	0	
		県間・接続専用	区域内	0	0	
			区域外	0	0	
85Mb/s		区域内専用	同一収容	0		
			異収容	0		
		県内市外専用	区域内	0	0	
			区域外	0	0	
		県間・接続専用	区域内	0	0	
			区域外	0	0	
85Mb/s	セカンド (タイプ1)	区域内専用	同一収容	0		
			異収容	0		
		県内市外専用	区域内	0	0	
			区域外	0	0	
		県間・接続専用	区域内	0	0	
			区域外	0	0	
85Mb/s	セカンド (タイプ2)	区域内専用	同一収容	0		
			異収容	0		
		県内市外専用	区域内	0	0	
			区域外	0	0	
		県間・接続専用	区域内	0	0	
			区域外	0	0	
85Mb/s	エコノミー (タイプ1)	区域内専用	同一収容	0		
			異収容	0		
		県内市外専用	区域内	0	0	
			区域外	0	0	
		県間・接続専用	区域内	0	0	
			区域外	0	0	
85Mb/s	エコノミー (タイプ2)	区域内専用	同一収容	0		
			異収容	0		
		県内市外専用	区域内	0	0	
			区域外	0	0	
		県間・接続専用	区域内	0	0	
			区域外	0	0	
86Mb/s		区域内専用	同一収容	0		
			異収容	0		
		県内市外専用	区域内	0	0	
			区域外	0	0	
		県間・接続専用	区域内	2	0	
			区域外	0	0	
86Mb/s	セカンド (タイプ1)	区域内専用	同一収容	0		
			異収容	0		
		県内市外専用	区域内	0	0	
			区域外	0	0	
		県間・接続専用	区域内	0	0	
			区域外	0	0	

サービス	品目	グレード	専用線形態	①契約回線数	②MA間回線距離	
	86Mb/s	セカンド (タイプ2)	区域内専用	同一収容	0	
				異収容	0	
			県内市外専用	区域内	0	0
				区域外	0	0
			県間・接続専用	区域内	0	0
				区域外	0	0
	86Mb/s	エコノミー (タイプ1)	区域内専用	同一収容	0	
				異収容	0	
			県内市外専用	区域内	0	0
				区域外	0	0
			県間・接続専用	区域内	0	0
				区域外	0	0
	86Mb/s	エコノミー (タイプ2)	区域内専用	同一収容	0	
				異収容	0	
			県内市外専用	区域内	0	0
				区域外	0	0
			県間・接続専用	区域内	0	0
				区域外	0	0
	87Mb/s		区域内専用	同一収容	0	
				異収容	0	
			県内市外専用	区域内	0	0
				区域外	0	0
			県間・接続専用	区域内	0	0
				区域外	0	0
87Mb/s	セカンド (タイプ1)	区域内専用	同一収容	0		
			異収容	0		
		県内市外専用	区域内	0	0	
			区域外	0	0	
		県間・接続専用	区域内	0	0	
			区域外	0	0	
87Mb/s	セカンド (タイプ2)	区域内専用	同一収容	0		
			異収容	0		
		県内市外専用	区域内	0	0	
			区域外	0	0	
		県間・接続専用	区域内	0	0	
			区域外	0	0	
87Mb/s	エコノミー (タイプ1)	区域内専用	同一収容	0		
			異収容	0		
		県内市外専用	区域内	0	0	
			区域外	0	0	
		県間・接続専用	区域内	0	0	
			区域外	0	0	
87Mb/s	エコノミー (タイプ2)	区域内専用	同一収容	0		
			異収容	0		
		県内市外専用	区域内	0	0	
			区域外	0	0	
		県間・接続専用	区域内	0	0	
			区域外	0	0	
88Mb/s		区域内専用	同一収容	0		
			異収容	0		
		県内市外専用	区域内	0	0	
			区域外	0	0	
		県間・接続専用	区域内	0	0	
			区域外	0	0	
88Mb/s	セカンド (タイプ1)	区域内専用	同一収容	0		
			異収容	0		
		県内市外専用	区域内	0	0	
			区域外	0	0	
		県間・接続専用	区域内	0	0	
			区域外	0	0	
88Mb/s	セカンド (タイプ2)	区域内専用	同一収容	0		
			異収容	0		
		県内市外専用	区域内	0	0	
			区域外	0	0	
		県間・接続専用	区域内	0	0	
			区域外	0	0	
88Mb/s	エコノミー (タイプ1)	区域内専用	同一収容	0		
			異収容	0		
		県内市外専用	区域内	0	0	
			区域外	0	0	
		県間・接続専用	区域内	0	0	
			区域外	0	0	
88Mb/s	エコノミー (タイプ2)	区域内専用	同一収容	0		
			異収容	0		
		県内市外専用	区域内	0	0	
			区域外	0	0	
		県間・接続専用	区域内	0	0	
			区域外	0	0	
89Mb/s		区域内専用	同一収容	0		
			異収容	0		
		県内市外専用	区域内	0	0	
			区域外	0	0	
		県間・接続専用	区域内	0	0	
			区域外	0	0	
89Mb/s	セカンド (タイプ1)	区域内専用	同一収容	0		
			異収容	0		
		県内市外専用	区域内	0	0	
			区域外	0	0	
		県間・接続専用	区域内	0	0	
			区域外	0	0	

サービス	品目	グレード	専用線形態	①契約回線数	②MA間回線距離	
	89Mb/s	セカンド (タイプ2)	区域内専用	同一収容	0	
				異収容	0	
			県内市外専用	区域内	0	0
				区域外	0	0
			県間・接続専用	区域内	0	0
				区域外	0	0
	89Mb/s	エコノミー (タイプ1)	区域内専用	同一収容	0	
				異収容	0	
			県内市外専用	区域内	0	0
				区域外	0	0
			県間・接続専用	区域内	0	0
				区域外	0	0
	89Mb/s	エコノミー (タイプ2)	区域内専用	同一収容	0	
				異収容	0	
			県内市外専用	区域内	0	0
				区域外	0	0
			県間・接続専用	区域内	0	0
				区域外	0	0
	90Mb/s		区域内専用	同一収容	0	
				異収容	0	
			県内市外専用	区域内	0	0
				区域外	0	0
			県間・接続専用	区域内	16	0
				区域外	0	0
	90Mb/s	セカンド (タイプ1)	区域内専用	同一収容	0	
				異収容	0	
			県内市外専用	区域内	0	0
				区域外	0	0
県間・接続専用			区域内	0	0	
			区域外	0	0	
90Mb/s	セカンド (タイプ2)	区域内専用	同一収容	0		
			異収容	0		
		県内市外専用	区域内	0	0	
			区域外	0	0	
		県間・接続専用	区域内	0	0	
			区域外	0	0	
90Mb/s	エコノミー (タイプ1)	区域内専用	同一収容	0		
			異収容	0		
		県内市外専用	区域内	0	0	
			区域外	0	0	
		県間・接続専用	区域内	0	0	
			区域外	0	0	
90Mb/s	エコノミー (タイプ2)	区域内専用	同一収容	0		
			異収容	0		
		県内市外専用	区域内	0	0	
			区域外	1	13	
		県間・接続専用	区域内	0	0	
			区域外	0	0	
91Mb/s		区域内専用	同一収容	0		
			異収容	0		
		県内市外専用	区域内	0	0	
			区域外	0	0	
		県間・接続専用	区域内	0	0	
			区域外	0	0	
91Mb/s	セカンド (タイプ1)	区域内専用	同一収容	0		
			異収容	0		
		県内市外専用	区域内	0	0	
			区域外	0	0	
		県間・接続専用	区域内	0	0	
			区域外	0	0	
91Mb/s	セカンド (タイプ2)	区域内専用	同一収容	0		
			異収容	0		
		県内市外専用	区域内	0	0	
			区域外	0	0	
		県間・接続専用	区域内	0	0	
			区域外	0	0	
91Mb/s	エコノミー (タイプ1)	区域内専用	同一収容	0		
			異収容	0		
		県内市外専用	区域内	0	0	
			区域外	0	0	
		県間・接続専用	区域内	0	0	
			区域外	0	0	
91Mb/s	エコノミー (タイプ2)	区域内専用	同一収容	0		
			異収容	0		
		県内市外専用	区域内	0	0	
			区域外	0	0	
		県間・接続専用	区域内	0	0	
			区域外	0	0	
92Mb/s		区域内専用	同一収容	0		
			異収容	0		
		県内市外専用	区域内	0	0	
			区域外	0	0	
		県間・接続専用	区域内	0	0	
			区域外	0	0	
92Mb/s	セカンド (タイプ1)	区域内専用	同一収容	0		
			異収容	0		
		県内市外専用	区域内	0	0	
			区域外	0	0	
		県間・接続専用	区域内	0	0	
			区域外	0	0	
92Mb/s	セカンド (タイプ2)	区域内専用	同一収容	0		
			異収容	0		
		県内市外専用	区域内	0	0	
			区域外	0	0	
		県間・接続専用	区域内	0	0	
			区域外	0	0	
92Mb/s	エコノミー (タイプ1)	区域内専用	同一収容	0		
			異収容	0		
		県内市外専用	区域内	0	0	
			区域外	0	0	
		県間・接続専用	区域内	0	0	
			区域外	0	0	

サービス	品目	グレード	専用線形態	①契約回線数	②MA間回線距離	
	92Mb/s	エコノミー (タイプ2)	区域内専用	同一収容	0	
				異収容	0	
			県内市外専用		0	0
			県間・接続専用	区域内	0	0
				区域外	0	0
					0	0
	93Mb/s		区域内専用	同一収容	0	
				異収容	0	
			県内市外専用		0	0
			県間・接続専用	区域内	0	0
				区域外	0	0
					0	0
	93Mb/s	セカンド (タイプ1)	区域内専用	同一収容	0	
				異収容	0	
			県内市外専用		0	0
			県間・接続専用	区域内	0	0
				区域外	0	0
					0	0
	93Mb/s	セカンド (タイプ2)	区域内専用	同一収容	0	
				異収容	0	
			県内市外専用		0	0
			県間・接続専用	区域内	0	0
				区域外	0	0
					0	0
	93Mb/s	エコノミー (タイプ1)	区域内専用	同一収容	0	
				異収容	0	
			県内市外専用		0	0
			県間・接続専用	区域内	0	0
			区域外	0	0	
				0	0	
93Mb/s	エコノミー (タイプ2)	区域内専用	同一収容	0		
			異収容	0		
		県内市外専用		0	0	
		県間・接続専用	区域内	0	0	
			区域外	0	0	
				0	0	
94Mb/s		区域内専用	同一収容	0		
			異収容	0		
		県内市外専用		0	0	
		県間・接続専用	区域内	0	0	
			区域外	0	0	
				0	0	
94Mb/s	セカンド (タイプ1)	区域内専用	同一収容	0		
			異収容	0		
		県内市外専用		0	0	
		県間・接続専用	区域内	0	0	
			区域外	0	0	
				0	0	
94Mb/s	セカンド (タイプ2)	区域内専用	同一収容	0		
			異収容	0		
		県内市外専用		0	0	
		県間・接続専用	区域内	0	0	
			区域外	0	0	
				0	0	
94Mb/s	エコノミー (タイプ1)	区域内専用	同一収容	0		
			異収容	0		
		県内市外専用		0	0	
		県間・接続専用	区域内	0	0	
			区域外	0	0	
				0	0	
94Mb/s	エコノミー (タイプ2)	区域内専用	同一収容	0		
			異収容	0		
		県内市外専用		0	0	
		県間・接続専用	区域内	0	0	
			区域外	0	0	
				0	0	
95Mb/s		区域内専用	同一収容	0		
			異収容	0		
		県内市外専用		0	0	
		県間・接続専用	区域内	0	0	
			区域外	0	0	
				0	0	
95Mb/s	セカンド (タイプ1)	区域内専用	同一収容	0		
			異収容	0		
		県内市外専用		0	0	
		県間・接続専用	区域内	0	0	
			区域外	0	0	
				0	0	
95Mb/s	セカンド (タイプ2)	区域内専用	同一収容	0		
			異収容	0		
		県内市外専用		0	0	
		県間・接続専用	区域内	0	0	
			区域外	0	0	
				0	0	
95Mb/s	エコノミー (タイプ1)	区域内専用	同一収容	0		
			異収容	0		
		県内市外専用		0	0	
		県間・接続専用	区域内	0	0	
			区域外	0	0	
				0	0	
95Mb/s	エコノミー (タイプ2)	区域内専用	同一収容	0		
			異収容	0		
		県内市外専用		0	0	
		県間・接続専用	区域内	0	0	
			区域外	0	0	
				0	0	



サービス	品目	グレード	専用線形態	①契約回線数	②MA間回線距離	
	96Mb/s		区域内専用	同一収容	0	
				異収容	0	
			県内市外専用	区域内	0	0
				区域外	0	0
			県間・接続専用	区域内	0	0
				区域外	0	0
	96Mb/s	セカンド (タイプ1)	区域内専用	同一収容	0	
				異収容	0	
			県内市外専用	区域内	0	0
				区域外	0	0
			県間・接続専用	区域内	0	0
				区域外	0	0
	96Mb/s	セカンド (タイプ2)	区域内専用	同一収容	0	
				異収容	0	
			県内市外専用	区域内	0	0
				区域外	0	0
			県間・接続専用	区域内	0	0
				区域外	0	0
	96Mb/s	エコノミー (タイプ1)	区域内専用	同一収容	0	
				異収容	0	
			県内市外専用	区域内	0	0
				区域外	0	0
			県間・接続専用	区域内	0	0
				区域外	0	0
96Mb/s	エコノミー (タイプ2)	区域内専用	同一収容	0		
			異収容	0		
		県内市外専用	区域内	0	0	
			区域外	0	0	
		県間・接続専用	区域内	0	0	
			区域外	0	0	
97Mb/s		区域内専用	同一収容	0		
			異収容	0		
		県内市外専用	区域内	0	0	
			区域外	0	0	
		県間・接続専用	区域内	0	0	
			区域外	0	0	
97Mb/s	セカンド (タイプ1)	区域内専用	同一収容	0		
			異収容	0		
		県内市外専用	区域内	0	0	
			区域外	0	0	
		県間・接続専用	区域内	0	0	
			区域外	0	0	
97Mb/s	セカンド (タイプ2)	区域内専用	同一収容	0		
			異収容	0		
		県内市外専用	区域内	0	0	
			区域外	0	0	
		県間・接続専用	区域内	0	0	
			区域外	0	0	
97Mb/s	エコノミー (タイプ1)	区域内専用	同一収容	0		
			異収容	0		
		県内市外専用	区域内	0	0	
			区域外	0	0	
		県間・接続専用	区域内	0	0	
			区域外	0	0	
97Mb/s	エコノミー (タイプ2)	区域内専用	同一収容	0		
			異収容	0		
		県内市外専用	区域内	0	0	
			区域外	0	0	
		県間・接続専用	区域内	0	0	
			区域外	0	0	
98Mb/s		区域内専用	同一収容	0		
			異収容	0		
		県内市外専用	区域内	0	0	
			区域外	0	0	
		県間・接続専用	区域内	0	0	
			区域外	0	0	
98Mb/s	セカンド (タイプ1)	区域内専用	同一収容	0		
			異収容	0		
		県内市外専用	区域内	0	0	
			区域外	0	0	
		県間・接続専用	区域内	0	0	
			区域外	0	0	
98Mb/s	セカンド (タイプ2)	区域内専用	同一収容	0		
			異収容	0		
		県内市外専用	区域内	0	0	
			区域外	0	0	
		県間・接続専用	区域内	0	0	
			区域外	0	0	
98Mb/s	エコノミー (タイプ1)	区域内専用	同一収容	0		
			異収容	0		
		県内市外専用	区域内	0	0	
			区域外	0	0	
		県間・接続専用	区域内	0	0	
			区域外	0	0	
98Mb/s	エコノミー (タイプ2)	区域内専用	同一収容	0		
			異収容	0		
		県内市外専用	区域内	0	0	
			区域外	0	0	
		県間・接続専用	区域内	0	0	
			区域外	0	0	
99Mb/s		区域内専用	同一収容	0		
			異収容	0		
		県内市外専用	区域内	0	0	
			区域外	0	0	
		県間・接続専用	区域内	0	0	
			区域外	0	0	

サービス	品目	グレード	専用線形態	①契約回線数	②MA間回線距離	
	99Mb/s	セカンド (タイプ1)	区域内専用	同一収容	0	
				異収容	0	
			県内市外専用	区域内	0	0
				区域外	0	0
			県間・接続専用	区域内	0	0
				区域外	0	0
	99Mb/s	セカンド (タイプ2)	区域内専用	同一収容	0	
				異収容	0	
			県内市外専用	区域内	0	0
				区域外	0	0
			県間・接続専用	区域内	0	0
				区域外	0	0
	99Mb/s	エコノミー (タイプ1)	区域内専用	同一収容	0	
				異収容	0	
			県内市外専用	区域内	0	0
				区域外	0	0
			県間・接続専用	区域内	0	0
				区域外	0	0
	99Mb/s	エコノミー (タイプ2)	区域内専用	同一収容	0	
				異収容	0	
			県内市外専用	区域内	0	0
				区域外	0	0
			県間・接続専用	区域内	0	0
				区域外	0	0
100Mb/s		区域内専用	同一収容	10		
			異収容	0		
		県内市外専用	区域内	0	0	
			区域外	2	0	
		県間・接続専用	区域内	0	0	
			区域外	0	0	
100Mb/s	セカンド (タイプ1)	区域内専用	同一収容	0		
			異収容	0		
		県内市外専用	区域内	0	0	
			区域外	0	0	
		県間・接続専用	区域内	0	0	
			区域外	0	0	
100Mb/s	セカンド (タイプ2)	区域内専用	同一収容	0		
			異収容	0		
		県内市外専用	区域内	0	0	
			区域外	0	0	
		県間・接続専用	区域内	0	0	
			区域外	0	0	
100Mb/s	エコノミー (タイプ1)	区域内専用	同一収容	0		
			異収容	0		
		県内市外専用	区域内	0	0	
			区域外	0	0	
		県間・接続専用	区域内	0	0	
			区域外	0	0	
100Mb/s	エコノミー (タイプ2)	区域内専用	同一収容	0		
			異収容	1		
		県内市外専用	区域内	1	42	
			区域外	21	315	
		県間・接続専用	区域内	10		
			区域外	0		
101Mb/s		区域内専用	同一収容	0		
			異収容	0		
		県内市外専用	区域内	0	0	
			区域外	0	0	
		県間・接続専用	区域内	0	0	
			区域外	0	0	
101Mb/s	セカンド (タイプ1)	区域内専用	同一収容	0		
			異収容	0		
		県内市外専用	区域内	0	0	
			区域外	0	0	
		県間・接続専用	区域内	0	0	
			区域外	0	0	
101Mb/s	セカンド (タイプ2)	区域内専用	同一収容	0		
			異収容	0		
		県内市外専用	区域内	0	0	
			区域外	0	0	
		県間・接続専用	区域内	0	0	
			区域外	0	0	
101Mb/s	エコノミー (タイプ1)	区域内専用	同一収容	0		
			異収容	0		
		県内市外専用	区域内	0	0	
			区域外	0	0	
		県間・接続専用	区域内	0	0	
			区域外	0	0	
101Mb/s	エコノミー (タイプ2)	区域内専用	同一収容	0		
			異収容	0		
		県内市外専用	区域内	0	0	
			区域外	0	0	
		県間・接続専用	区域内	0	0	
			区域外	0	0	
102Mb/s		区域内専用	同一収容	0		
			異収容	0		
		県内市外専用	区域内	0	0	
			区域外	0	0	
		県間・接続専用	区域内	0	0	
			区域外	0	0	
102Mb/s	セカンド (タイプ1)	区域内専用	同一収容	0		
			異収容	0		
		県内市外専用	区域内	0	0	
			区域外	0	0	
		県間・接続専用	区域内	0	0	
			区域外	0	0	

サービス	品目	グレード	専用線形態	①契約回線数	②MA間回線距離	
	102Mb/s	セカンド (タイプ2)	区域内専用	同一収容	0	
				異収容	0	
			県内市外専用	区域内	0	0
				区域外	0	0
			県間・接続専用	区域内	0	0
				区域外	0	0
	102Mb/s	エコノミー (タイプ1)	区域内専用	同一収容	0	
				異収容	0	
			県内市外専用	区域内	0	0
				区域外	0	0
			県間・接続専用	区域内	0	0
				区域外	0	0
	102Mb/s	エコノミー (タイプ2)	区域内専用	同一収容	0	
				異収容	0	
			県内市外専用	区域内	0	0
				区域外	0	0
			県間・接続専用	区域内	0	0
				区域外	0	0
	103Mb/s		区域内専用	同一収容	0	
				異収容	0	
			県内市外専用	区域内	0	0
				区域外	0	0
			県間・接続専用	区域内	0	0
				区域外	0	0
103Mb/s	セカンド (タイプ1)	区域内専用	同一収容	0		
			異収容	0		
		県内市外専用	区域内	0	0	
			区域外	0	0	
		県間・接続専用	区域内	0	0	
			区域外	0	0	
103Mb/s	セカンド (タイプ2)	区域内専用	同一収容	0		
			異収容	0		
		県内市外専用	区域内	0	0	
			区域外	0	0	
		県間・接続専用	区域内	0	0	
			区域外	0	0	
103Mb/s	エコノミー (タイプ1)	区域内専用	同一収容	0		
			異収容	0		
		県内市外専用	区域内	0	0	
			区域外	0	0	
		県間・接続専用	区域内	0	0	
			区域外	0	0	
103Mb/s	エコノミー (タイプ2)	区域内専用	同一収容	0		
			異収容	0		
		県内市外専用	区域内	0	0	
			区域外	0	0	
		県間・接続専用	区域内	0	0	
			区域外	0	0	
104Mb/s		区域内専用	同一収容	0		
			異収容	0		
		県内市外専用	区域内	0	0	
			区域外	0	0	
		県間・接続専用	区域内	0	0	
			区域外	0	0	
104Mb/s	セカンド (タイプ1)	区域内専用	同一収容	0		
			異収容	0		
		県内市外専用	区域内	0	0	
			区域外	0	0	
		県間・接続専用	区域内	0	0	
			区域外	0	0	
104Mb/s	セカンド (タイプ2)	区域内専用	同一収容	0		
			異収容	0		
		県内市外専用	区域内	0	0	
			区域外	0	0	
		県間・接続専用	区域内	0	0	
			区域外	0	0	
104Mb/s	エコノミー (タイプ1)	区域内専用	同一収容	0		
			異収容	0		
		県内市外専用	区域内	0	0	
			区域外	0	0	
		県間・接続専用	区域内	0	0	
			区域外	0	0	
104Mb/s	エコノミー (タイプ2)	区域内専用	同一収容	0		
			異収容	0		
		県内市外専用	区域内	0	0	
			区域外	0	0	
		県間・接続専用	区域内	0	0	
			区域外	0	0	
105Mb/s		区域内専用	同一収容	0		
			異収容	0		
		県内市外専用	区域内	0	0	
			区域外	0	0	
		県間・接続専用	区域内	0	0	
			区域外	0	0	
105Mb/s	セカンド (タイプ1)	区域内専用	同一収容	0		
			異収容	0		
		県内市外専用	区域内	0	0	
			区域外	0	0	
		県間・接続専用	区域内	0	0	
			区域外	0	0	
105Mb/s	セカンド (タイプ2)	区域内専用	同一収容	0		
			異収容	0		
		県内市外専用	区域内	0	0	
			区域外	0	0	
		県間・接続専用	区域内	0	0	
			区域外	0	0	

サービス	品目	グレード	専用線形態	①契約回線数	②MA間回線距離	
	105Mb/s	エコノミー (タイプ1)	区域内専用	同一収容	0	
				異収容	0	
			県内市外専用	区域内	0	0
				区域外	0	0
			県間・接続専用	区域内	0	0
				区域外	0	0
	105Mb/s	エコノミー (タイプ2)	区域内専用	同一収容	0	
				異収容	0	
			県内市外専用	区域内	0	0
				区域外	0	0
			県間・接続専用	区域内	0	0
				区域外	0	0
	106Mb/s		区域内専用	同一収容	0	
				異収容	0	
			県内市外専用	区域内	0	0
				区域外	0	0
			県間・接続専用	区域内	0	0
				区域外	0	0
	106Mb/s	セカンド (タイプ1)	区域内専用	同一収容	0	
				異収容	0	
			県内市外専用	区域内	0	0
				区域外	0	0
			県間・接続専用	区域内	0	0
				区域外	0	0
106Mb/s	セカンド (タイプ2)	区域内専用	同一収容	0		
			異収容	0		
		県内市外専用	区域内	0	0	
			区域外	0	0	
		県間・接続専用	区域内	0	0	
			区域外	0	0	
106Mb/s	エコノミー (タイプ1)	区域内専用	同一収容	0		
			異収容	0		
		県内市外専用	区域内	0	0	
			区域外	0	0	
		県間・接続専用	区域内	0	0	
			区域外	0	0	
106Mb/s	エコノミー (タイプ2)	区域内専用	同一収容	0		
			異収容	0		
		県内市外専用	区域内	0	0	
			区域外	0	0	
		県間・接続専用	区域内	0	0	
			区域外	0	0	
107Mb/s		区域内専用	同一収容	0		
			異収容	0		
		県内市外専用	区域内	0	0	
			区域外	0	0	
		県間・接続専用	区域内	2	0	
			区域外	0	0	
107Mb/s	セカンド (タイプ1)	区域内専用	同一収容	0		
			異収容	0		
		県内市外専用	区域内	0	0	
			区域外	0	0	
		県間・接続専用	区域内	0	0	
			区域外	0	0	
107Mb/s	セカンド (タイプ2)	区域内専用	同一収容	0		
			異収容	0		
		県内市外専用	区域内	0	0	
			区域外	0	0	
		県間・接続専用	区域内	0	0	
			区域外	0	0	
107Mb/s	エコノミー (タイプ1)	区域内専用	同一収容	0		
			異収容	0		
		県内市外専用	区域内	0	0	
			区域外	0	0	
		県間・接続専用	区域内	0	0	
			区域外	0	0	
107Mb/s	エコノミー (タイプ2)	区域内専用	同一収容	0		
			異収容	0		
		県内市外専用	区域内	0	0	
			区域外	0	0	
		県間・接続専用	区域内	0	0	
			区域外	0	0	
108Mb/s		区域内専用	同一収容	0		
			異収容	0		
		県内市外専用	区域内	0	0	
			区域外	0	0	
		県間・接続専用	区域内	0	0	
			区域外	0	0	
108Mb/s	セカンド (タイプ1)	区域内専用	同一収容	0		
			異収容	0		
		県内市外専用	区域内	0	0	
			区域外	0	0	
		県間・接続専用	区域内	0	0	
			区域外	0	0	
108Mb/s	セカンド (タイプ2)	区域内専用	同一収容	0		
			異収容	0		
		県内市外専用	区域内	0	0	
			区域外	0	0	
		県間・接続専用	区域内	0	0	
			区域外	0	0	
108Mb/s	エコノミー (タイプ1)	区域内専用	同一収容	0		
			異収容	0		
		県内市外専用	区域内	0	0	
			区域外	0	0	
		県間・接続専用	区域内	0	0	
			区域外	0	0	

サービス	品目	グレード	専用線形態	①契約回線数	②MA間回線距離	
	108Mb/s	エコノミー (タイプ2)	区域内専用	同一収容	0	
				異収容	0	
			県内市外専用	区域内	0	0
				区域外	0	0
			県間・接続専用	区域内	0	0
				区域外	0	0
	109Mb/s		区域内専用	同一収容	0	
				異収容	0	
			県内市外専用	区域内	0	0
				区域外	0	0
			県間・接続専用	区域内	0	0
				区域外	0	0
	109Mb/s	セカンド (タイプ1)	区域内専用	同一収容	0	
				異収容	0	
			県内市外専用	区域内	0	0
				区域外	0	0
			県間・接続専用	区域内	0	0
				区域外	0	0
	109Mb/s	セカンド (タイプ2)	区域内専用	同一収容	0	
				異収容	0	
			県内市外専用	区域内	0	0
				区域外	0	0
			県間・接続専用	区域内	0	0
				区域外	0	0
	109Mb/s	エコノミー (タイプ1)	区域内専用	同一収容	0	
				異収容	0	
			県内市外専用	区域内	0	0
				区域外	0	0
県間・接続専用			区域内	0	0	
			区域外	0	0	
109Mb/s	エコノミー (タイプ2)	区域内専用	同一収容	0		
			異収容	0		
		県内市外専用	区域内	0	0	
			区域外	0	0	
		県間・接続専用	区域内	0	0	
			区域外	0	0	
110Mb/s		区域内専用	同一収容	0		
			異収容	0		
		県内市外専用	区域内	0	0	
			区域外	0	0	
		県間・接続専用	区域内	4	0	
			区域外	0	0	
110Mb/s	セカンド (タイプ1)	区域内専用	同一収容	0		
			異収容	0		
		県内市外専用	区域内	0	0	
			区域外	0	0	
		県間・接続専用	区域内	0	0	
			区域外	0	0	
110Mb/s	セカンド (タイプ2)	区域内専用	同一収容	0		
			異収容	0		
		県内市外専用	区域内	0	0	
			区域外	0	0	
		県間・接続専用	区域内	0	0	
			区域外	0	0	
110Mb/s	エコノミー (タイプ1)	区域内専用	同一収容	0		
			異収容	0		
		県内市外専用	区域内	0	0	
			区域外	0	0	
		県間・接続専用	区域内	0	0	
			区域外	0	0	
110Mb/s	エコノミー (タイプ2)	区域内専用	同一収容	0		
			異収容	0		
		県内市外専用	区域内	0	0	
			区域外	0	0	
		県間・接続専用	区域内	4	0	
			区域外	0	0	
111Mb/s		区域内専用	同一収容	0		
			異収容	0		
		県内市外専用	区域内	0	0	
			区域外	0	0	
		県間・接続専用	区域内	0	0	
			区域外	0	0	
111Mb/s	セカンド (タイプ1)	区域内専用	同一収容	0		
			異収容	0		
		県内市外専用	区域内	0	0	
			区域外	0	0	
		県間・接続専用	区域内	0	0	
			区域外	0	0	
111Mb/s	セカンド (タイプ2)	区域内専用	同一収容	0		
			異収容	0		
		県内市外専用	区域内	0	0	
			区域外	0	0	
		県間・接続専用	区域内	0	0	
			区域外	0	0	
111Mb/s	エコノミー (タイプ1)	区域内専用	同一収容	0		
			異収容	0		
		県内市外専用	区域内	0	0	
			区域外	0	0	
		県間・接続専用	区域内	0	0	
			区域外	0	0	
111Mb/s	エコノミー (タイプ2)	区域内専用	同一収容	0		
			異収容	0		
		県内市外専用	区域内	0	0	
			区域外	0	0	
		県間・接続専用	区域内	0	0	
			区域外	0	0	

サービス	品目	グレード	専用線形態	①契約回線数	②MA間回線距離	
	112Mb/s		区域内専用	同一収容	0	
				異収容	0	
			県内市外専用	区域内	0	0
				区域外	0	0
			県間・接続専用	区域内	0	0
				区域外	0	0
	112Mb/s	セカンド (タイプ1)	区域内専用	同一収容	0	
				異収容	0	
			県内市外専用	区域内	0	0
				区域外	0	0
			県間・接続専用	区域内	0	0
				区域外	0	0
	112Mb/s	セカンド (タイプ2)	区域内専用	同一収容	0	
				異収容	0	
			県内市外専用	区域内	0	0
				区域外	0	0
			県間・接続専用	区域内	0	0
				区域外	0	0
	112Mb/s	エコノミー (タイプ1)	区域内専用	同一収容	0	
				異収容	0	
			県内市外専用	区域内	0	0
				区域外	0	0
			県間・接続専用	区域内	0	0
				区域外	0	0
112Mb/s	エコノミー (タイプ2)	区域内専用	同一収容	0		
			異収容	0		
		県内市外専用	区域内	0	0	
			区域外	0	0	
		県間・接続専用	区域内	0	0	
			区域外	0	0	
113Mb/s		区域内専用	同一収容	0		
			異収容	0		
		県内市外専用	区域内	0	0	
			区域外	0	0	
		県間・接続専用	区域内	0	0	
			区域外	0	0	
113Mb/s	セカンド (タイプ1)	区域内専用	同一収容	0		
			異収容	0		
		県内市外専用	区域内	0	0	
			区域外	0	0	
		県間・接続専用	区域内	0	0	
			区域外	0	0	
113Mb/s	セカンド (タイプ2)	区域内専用	同一収容	0		
			異収容	0		
		県内市外専用	区域内	0	0	
			区域外	0	0	
		県間・接続専用	区域内	0	0	
			区域外	0	0	
113Mb/s	エコノミー (タイプ1)	区域内専用	同一収容	0		
			異収容	0		
		県内市外専用	区域内	0	0	
			区域外	0	0	
		県間・接続専用	区域内	0	0	
			区域外	0	0	
113Mb/s	エコノミー (タイプ2)	区域内専用	同一収容	0		
			異収容	0		
		県内市外専用	区域内	0	0	
			区域外	0	0	
		県間・接続専用	区域内	0	0	
			区域外	0	0	
114Mb/s		区域内専用	同一収容	0		
			異収容	0		
		県内市外専用	区域内	0	0	
			区域外	0	0	
		県間・接続専用	区域内	1	0	
			区域外	0	0	
114Mb/s	セカンド (タイプ1)	区域内専用	同一収容	0		
			異収容	0		
		県内市外専用	区域内	0	0	
			区域外	0	0	
		県間・接続専用	区域内	0	0	
			区域外	0	0	
114Mb/s	セカンド (タイプ2)	区域内専用	同一収容	0		
			異収容	0		
		県内市外専用	区域内	0	0	
			区域外	0	0	
		県間・接続専用	区域内	0	0	
			区域外	0	0	
114Mb/s	エコノミー (タイプ1)	区域内専用	同一収容	0		
			異収容	0		
		県内市外専用	区域内	0	0	
			区域外	0	0	
		県間・接続専用	区域内	0	0	
			区域外	0	0	
114Mb/s	エコノミー (タイプ2)	区域内専用	同一収容	0		
			異収容	0		
		県内市外専用	区域内	0	0	
			区域外	0	0	
		県間・接続専用	区域内	0	0	
			区域外	0	0	
115Mb/s		区域内専用	同一収容	0		
			異収容	0		
		県内市外専用	区域内	0	0	
			区域外	0	0	
		県間・接続専用	区域内	0	0	
			区域外	0	0	

サービス	品目	グレード	専用線形態	①契約回線数	②MA間回線距離	
	115Mb/s	セカンド (タイプ1)	区域内専用	同一収容	0	
				異収容	0	
			県内市外専用	区域内	0	0
				区域外	0	0
			県間・接続専用	区域内	0	0
				区域外	0	0
	115Mb/s	セカンド (タイプ2)	区域内専用	同一収容	0	
				異収容	0	
			県内市外専用	区域内	0	0
				区域外	0	0
			県間・接続専用	区域内	0	0
				区域外	0	0
	115Mb/s	エコノミー (タイプ1)	区域内専用	同一収容	0	
				異収容	0	
			県内市外専用	区域内	0	0
				区域外	0	0
			県間・接続専用	区域内	0	0
				区域外	0	0
	115Mb/s	エコノミー (タイプ2)	区域内専用	同一収容	0	
				異収容	0	
			県内市外専用	区域内	0	0
				区域外	0	0
			県間・接続専用	区域内	0	0
				区域外	0	0
116Mb/s		区域内専用	同一収容	0		
			異収容	0		
		県内市外専用	区域内	0	0	
			区域外	0	0	
		県間・接続専用	区域内	0	0	
			区域外	0	0	
116Mb/s	セカンド (タイプ1)	区域内専用	同一収容	0		
			異収容	0		
		県内市外専用	区域内	0	0	
			区域外	0	0	
		県間・接続専用	区域内	0	0	
			区域外	0	0	
116Mb/s	セカンド (タイプ2)	区域内専用	同一収容	0		
			異収容	0		
		県内市外専用	区域内	0	0	
			区域外	0	0	
		県間・接続専用	区域内	0	0	
			区域外	0	0	
116Mb/s	エコノミー (タイプ1)	区域内専用	同一収容	0		
			異収容	0		
		県内市外専用	区域内	0	0	
			区域外	0	0	
		県間・接続専用	区域内	0	0	
			区域外	0	0	
116Mb/s	エコノミー (タイプ2)	区域内専用	同一収容	0		
			異収容	0		
		県内市外専用	区域内	0	0	
			区域外	0	0	
		県間・接続専用	区域内	0	0	
			区域外	0	0	
117Mb/s		区域内専用	同一収容	0		
			異収容	0		
		県内市外専用	区域内	0	0	
			区域外	0	0	
		県間・接続専用	区域内	0	0	
			区域外	0	0	
117Mb/s	セカンド (タイプ1)	区域内専用	同一収容	0		
			異収容	0		
		県内市外専用	区域内	0	0	
			区域外	0	0	
		県間・接続専用	区域内	0	0	
			区域外	0	0	
117Mb/s	セカンド (タイプ2)	区域内専用	同一収容	0		
			異収容	0		
		県内市外専用	区域内	0	0	
			区域外	0	0	
		県間・接続専用	区域内	0	0	
			区域外	0	0	
117Mb/s	エコノミー (タイプ1)	区域内専用	同一収容	0		
			異収容	0		
		県内市外専用	区域内	0	0	
			区域外	0	0	
		県間・接続専用	区域内	0	0	
			区域外	0	0	
117Mb/s	エコノミー (タイプ2)	区域内専用	同一収容	0		
			異収容	0		
		県内市外専用	区域内	0	0	
			区域外	0	0	
		県間・接続専用	区域内	0	0	
			区域外	0	0	
118Mb/s		区域内専用	同一収容	0		
			異収容	0		
		県内市外専用	区域内	0	0	
			区域外	0	0	
		県間・接続専用	区域内	2	0	
			区域外	0	0	
118Mb/s	セカンド (タイプ1)	区域内専用	同一収容	0		
			異収容	0		
		県内市外専用	区域内	0	0	
			区域外	0	0	
		県間・接続専用	区域内	0	0	
			区域外	0	0	

サービス	品目	グレード	専用線形態	①契約回線数	②MA間回線距離	
	118Mb/s	セカンド (タイプ2)	区域内専用	同一収容	0	
				異収容	0	
			県内市外専用	区域内	0	0
				区域外	0	0
			県間・接続専用	区域内	0	0
				区域外	0	0
	118Mb/s	エコノミー (タイプ1)	区域内専用	同一収容	0	
				異収容	0	
			県内市外専用	区域内	0	0
				区域外	0	0
			県間・接続専用	区域内	0	0
				区域外	0	0
	118Mb/s	エコノミー (タイプ2)	区域内専用	同一収容	0	
				異収容	0	
			県内市外専用	区域内	0	0
				区域外	0	0
			県間・接続専用	区域内	0	0
				区域外	0	0
	119Mb/s		区域内専用	同一収容	0	
				異収容	0	
			県内市外専用	区域内	0	0
				区域外	0	0
			県間・接続専用	区域内	2	0
				区域外	0	0
119Mb/s	セカンド (タイプ1)	区域内専用	同一収容	0		
			異収容	0		
		県内市外専用	区域内	0	0	
			区域外	0	0	
		県間・接続専用	区域内	0	0	
			区域外	0	0	
119Mb/s	セカンド (タイプ2)	区域内専用	同一収容	0		
			異収容	0		
		県内市外専用	区域内	0	0	
			区域外	0	0	
		県間・接続専用	区域内	0	0	
			区域外	0	0	
119Mb/s	エコノミー (タイプ1)	区域内専用	同一収容	0		
			異収容	0		
		県内市外専用	区域内	0	0	
			区域外	0	0	
		県間・接続専用	区域内	0	0	
			区域外	0	0	
119Mb/s	エコノミー (タイプ2)	区域内専用	同一収容	0		
			異収容	0		
		県内市外専用	区域内	0	0	
			区域外	0	0	
		県間・接続専用	区域内	0	0	
			区域外	0	0	
120Mb/s		区域内専用	同一収容	1		
			異収容	0		
		県内市外専用	区域内	0	0	
			区域外	0	0	
		県間・接続専用	区域内	6	0	
			区域外	0	0	
120Mb/s	セカンド (タイプ1)	区域内専用	同一収容	0		
			異収容	0		
		県内市外専用	区域内	0	0	
			区域外	0	0	
		県間・接続専用	区域内	0	0	
			区域外	0	0	
120Mb/s	セカンド (タイプ2)	区域内専用	同一収容	0		
			異収容	0		
		県内市外専用	区域内	0	0	
			区域外	0	0	
		県間・接続専用	区域内	0	0	
			区域外	0	0	
120Mb/s	エコノミー (タイプ1)	区域内専用	同一収容	0		
			異収容	0		
		県内市外専用	区域内	0	0	
			区域外	0	0	
		県間・接続専用	区域内	0	0	
			区域外	0	0	
120Mb/s	エコノミー (タイプ2)	区域内専用	同一収容	0		
			異収容	0		
		県内市外専用	区域内	0	0	
			区域外	0	0	
		県間・接続専用	区域内	2	0	
			区域外	0	0	
121Mb/s		区域内専用	同一収容	0		
			異収容	0		
		県内市外専用	区域内	0	0	
			区域外	0	0	
		県間・接続専用	区域内	0	0	
			区域外	0	0	
121Mb/s	セカンド (タイプ1)	区域内専用	同一収容	0		
			異収容	0		
		県内市外専用	区域内	0	0	
			区域外	0	0	
		県間・接続専用	区域内	0	0	
			区域外	0	0	
121Mb/s	セカンド (タイプ2)	区域内専用	同一収容	0		
			異収容	0		
		県内市外専用	区域内	0	0	
			区域外	0	0	
		県間・接続専用	区域内	0	0	
			区域外	0	0	



サービス	品目	グレード	専用線形態	①契約回線数	②MA間回線距離	
	121Mb/s	エコノミー (タイプ1)	区域内専用	同一収容	0	
				異収容	0	
			県内市外専用		0	0
			県間・接続専用	区域内	0	0
				区域外	0	0
	121Mb/s	エコノミー (タイプ2)	区域内専用	同一収容	0	
				異収容	0	
			県内市外専用		0	0
			県間・接続専用	区域内	0	0
				区域外	0	0
	122Mb/s		区域内専用	同一収容	0	
				異収容	0	
			県内市外専用		0	0
			県間・接続専用	区域内	0	0
				区域外	0	0
	122Mb/s	セカンド (タイプ1)	区域内専用	同一収容	0	
				異収容	0	
			県内市外専用		0	0
			県間・接続専用	区域内	0	0
				区域外	0	0
	122Mb/s	セカンド (タイプ2)	区域内専用	同一収容	0	
				異収容	0	
			県内市外専用		0	0
			県間・接続専用	区域内	0	0
				区域外	0	0
	122Mb/s	エコノミー (タイプ1)	区域内専用	同一収容	0	
				異収容	0	
			県内市外専用		0	0
県間・接続専用			区域内	0	0	
			区域外	0	0	
122Mb/s	エコノミー (タイプ2)	区域内専用	同一収容	0		
			異収容	0		
		県内市外専用		0	0	
		県間・接続専用	区域内	0	0	
			区域外	0	0	
123Mb/s		区域内専用	同一収容	0		
			異収容	0		
		県内市外専用		0	0	
		県間・接続専用	区域内	0	0	
			区域外	0	0	
123Mb/s	セカンド (タイプ1)	区域内専用	同一収容	0		
			異収容	0		
		県内市外専用		0	0	
		県間・接続専用	区域内	0	0	
			区域外	0	0	
123Mb/s	セカンド (タイプ2)	区域内専用	同一収容	0		
			異収容	0		
		県内市外専用		0	0	
		県間・接続専用	区域内	0	0	
			区域外	0	0	
123Mb/s	エコノミー (タイプ1)	区域内専用	同一収容	0		
			異収容	0		
		県内市外専用		0	0	
		県間・接続専用	区域内	0	0	
			区域外	0	0	
123Mb/s	エコノミー (タイプ2)	区域内専用	同一収容	0		
			異収容	0		
		県内市外専用		0	0	
		県間・接続専用	区域内	0	0	
			区域外	0	0	
124Mb/s		区域内専用	同一収容	0		
			異収容	0		
		県内市外専用		0	0	
		県間・接続専用	区域内	0	0	
			区域外	0	0	
124Mb/s	セカンド (タイプ1)	区域内専用	同一収容	0		
			異収容	0		
		県内市外専用		0	0	
		県間・接続専用	区域内	0	0	
			区域外	0	0	
124Mb/s	セカンド (タイプ2)	区域内専用	同一収容	0		
			異収容	0		
		県内市外専用		0	0	
		県間・接続専用	区域内	0	0	
			区域外	0	0	
124Mb/s	エコノミー (タイプ1)	区域内専用	同一収容	0		
			異収容	0		
		県内市外専用		0	0	
		県間・接続専用	区域内	0	0	
			区域外	0	0	

サービス	品目	グレード	専用線形態	①契約回線数	②MA間回線距離	
	124Mb/s	エコノミー (タイプ2)	区域内専用	同一収容	0	
				異収容	0	
			県内市外専用		0	0
	125Mb/s		区域内専用	同一収容	0	
				異収容	0	
			県内市外専用		0	0
	125Mb/s	セカンド (タイプ1)	区域内専用	同一収容	0	
				異収容	0	
			県内市外専用		0	0
	125Mb/s	セカンド (タイプ2)	区域内専用	同一収容	0	
				異収容	0	
			県内市外専用		0	0
	125Mb/s	セカンド (タイプ1)	区域内専用	同一収容	0	
				異収容	0	
			県内市外専用		0	0
	125Mb/s	エコノミー (タイプ2)	区域内専用	同一収容	0	
				異収容	0	
			県内市外専用		0	0
	126Mb/s		区域内専用	同一収容	0	
				異収容	0	
			県内市外専用		0	0
	126Mb/s	セカンド (タイプ1)	区域内専用	同一収容	0	
				異収容	0	
			県内市外専用		0	0
	126Mb/s	セカンド (タイプ2)	区域内専用	同一収容	0	
				異収容	0	
			県内市外専用		0	0
	126Mb/s	エコノミー (タイプ1)	区域内専用	同一収容	0	
				異収容	0	
			県内市外専用		0	0
126Mb/s	エコノミー (タイプ2)	区域内専用	同一収容	0		
			異収容	0		
		県内市外専用		0	0	
127Mb/s		区域内専用	同一収容	0		
			異収容	0		
		県内市外専用		0	0	
127Mb/s	セカンド (タイプ1)	区域内専用	同一収容	0		
			異収容	0		
		県内市外専用		0	0	
127Mb/s	セカンド (タイプ2)	区域内専用	同一収容	0		
			異収容	0		
		県内市外専用		0	0	
127Mb/s	エコノミー (タイプ1)	区域内専用	同一収容	0		
			異収容	0		
		県内市外専用		0	0	
127Mb/s	エコノミー (タイプ2)	区域内専用	同一収容	0		
			異収容	0		
		県内市外専用		0	0	

サービス	品目	グレード	専用線形態	①契約回線数	②MA間回線距離	
	128Mb/s		区域内専用	同一収容	0	
				異収容	0	
			県内市外専用	区域内	0	0
				区域外	0	0
			県間・接続専用	区域内	0	0
				区域外	0	0
	128Mb/s	セカンド (タイプ1)	区域内専用	同一収容	0	
				異収容	0	
			県内市外専用	区域内	0	0
				区域外	0	0
			県間・接続専用	区域内	0	0
				区域外	0	0
	128Mb/s	セカンド (タイプ2)	区域内専用	同一収容	0	
				異収容	0	
			県内市外専用	区域内	0	0
				区域外	0	0
			県間・接続専用	区域内	0	0
				区域外	0	0
	128Mb/s	エコノミー (タイプ1)	区域内専用	同一収容	0	
				異収容	0	
			県内市外専用	区域内	0	0
				区域外	0	0
			県間・接続専用	区域内	0	0
				区域外	0	0
128Mb/s	エコノミー (タイプ2)	区域内専用	同一収容	0		
			異収容	0		
		県内市外専用	区域内	0	0	
			区域外	0	0	
		県間・接続専用	区域内	0	0	
			区域外	0	0	
129Mb/s		区域内専用	同一収容	0		
			異収容	0		
		県内市外専用	区域内	0	0	
			区域外	0	0	
		県間・接続専用	区域内	0	0	
			区域外	0	0	
129Mb/s	セカンド (タイプ1)	区域内専用	同一収容	0		
			異収容	0		
		県内市外専用	区域内	0	0	
			区域外	0	0	
		県間・接続専用	区域内	0	0	
			区域外	0	0	
129Mb/s	セカンド (タイプ2)	区域内専用	同一収容	0		
			異収容	0		
		県内市外専用	区域内	0	0	
			区域外	0	0	
		県間・接続専用	区域内	0	0	
			区域外	0	0	
129Mb/s	エコノミー (タイプ1)	区域内専用	同一収容	0		
			異収容	0		
		県内市外専用	区域内	0	0	
			区域外	0	0	
		県間・接続専用	区域内	0	0	
			区域外	0	0	
129Mb/s	エコノミー (タイプ2)	区域内専用	同一収容	0		
			異収容	0		
		県内市外専用	区域内	0	0	
			区域外	0	0	
		県間・接続専用	区域内	0	0	
			区域外	0	0	
130Mb/s		区域内専用	同一収容	0		
			異収容	0		
		県内市外専用	区域内	0	0	
			区域外	0	0	
		県間・接続専用	区域内	6	0	
			区域外	0	0	
130Mb/s	セカンド (タイプ1)	区域内専用	同一収容	0		
			異収容	0		
		県内市外専用	区域内	0	0	
			区域外	0	0	
		県間・接続専用	区域内	0	0	
			区域外	0	0	
130Mb/s	セカンド (タイプ2)	区域内専用	同一収容	0		
			異収容	0		
		県内市外専用	区域内	0	0	
			区域外	0	0	
		県間・接続専用	区域内	0	0	
			区域外	0	0	
130Mb/s	エコノミー (タイプ1)	区域内専用	同一収容	0		
			異収容	0		
		県内市外専用	区域内	0	0	
			区域外	0	0	
		県間・接続専用	区域内	0	0	
			区域外	0	0	
130Mb/s	エコノミー (タイプ2)	区域内専用	同一収容	0		
			異収容	0		
		県内市外専用	区域内	0	0	
			区域外	0	0	
		県間・接続専用	区域内	0	0	
			区域外	0	0	
131Mb/s		区域内専用	同一収容	0		
			異収容	0		
		県内市外専用	区域内	0	0	
			区域外	0	0	
		県間・接続専用	区域内	0	0	
			区域外	0	0	

サービス	品目	グレード	専用線形態	①契約回線数	②MA間回線距離	
	131Mb/s	セカンド (タイプ1)	区域内専用	同一収容	0	
				異収容	0	
			県内市外専用	区域内	0	0
				区域外	0	0
			県間・接続専用	区域内	0	0
				区域外	0	0
	131Mb/s	セカンド (タイプ2)	区域内専用	同一収容	0	
				異収容	0	
			県内市外専用	区域内	0	0
				区域外	0	0
			県間・接続専用	区域内	0	0
				区域外	0	0
	131Mb/s	エコノミー (タイプ1)	区域内専用	同一収容	0	
				異収容	0	
			県内市外専用	区域内	0	0
				区域外	0	0
			県間・接続専用	区域内	0	0
				区域外	0	0
	131Mb/s	エコノミー (タイプ2)	区域内専用	同一収容	0	
				異収容	0	
			県内市外専用	区域内	0	0
				区域外	0	0
			県間・接続専用	区域内	0	0
				区域外	0	0
	132Mb/s		区域内専用	同一収容	0	
				異収容	0	
			県内市外専用	区域内	0	0
				区域外	0	0
県間・接続専用			区域内	0	0	
			区域外	0	0	
132Mb/s	セカンド (タイプ1)	区域内専用	同一収容	0		
			異収容	0		
		県内市外専用	区域内	0	0	
			区域外	0	0	
		県間・接続専用	区域内	0	0	
			区域外	0	0	
132Mb/s	セカンド (タイプ2)	区域内専用	同一収容	0		
			異収容	0		
		県内市外専用	区域内	0	0	
			区域外	0	0	
		県間・接続専用	区域内	0	0	
			区域外	0	0	
132Mb/s	エコノミー (タイプ1)	区域内専用	同一収容	0		
			異収容	0		
		県内市外専用	区域内	0	0	
			区域外	0	0	
		県間・接続専用	区域内	0	0	
			区域外	0	0	
132Mb/s	エコノミー (タイプ2)	区域内専用	同一収容	0		
			異収容	0		
		県内市外専用	区域内	0	0	
			区域外	0	0	
		県間・接続専用	区域内	0	0	
			区域外	0	0	
133Mb/s		区域内専用	同一収容	0		
			異収容	0		
		県内市外専用	区域内	0	0	
			区域外	0	0	
		県間・接続専用	区域内	2	0	
			区域外	0	0	
133Mb/s	セカンド (タイプ1)	区域内専用	同一収容	0		
			異収容	0		
		県内市外専用	区域内	0	0	
			区域外	0	0	
		県間・接続専用	区域内	0	0	
			区域外	0	0	
133Mb/s	セカンド (タイプ2)	区域内専用	同一収容	0		
			異収容	0		
		県内市外専用	区域内	0	0	
			区域外	0	0	
		県間・接続専用	区域内	0	0	
			区域外	0	0	
133Mb/s	エコノミー (タイプ1)	区域内専用	同一収容	0		
			異収容	0		
		県内市外専用	区域内	0	0	
			区域外	0	0	
		県間・接続専用	区域内	0	0	
			区域外	0	0	
133Mb/s	エコノミー (タイプ2)	区域内専用	同一収容	0		
			異収容	0		
		県内市外専用	区域内	0	0	
			区域外	0	0	
		県間・接続専用	区域内	0	0	
			区域外	0	0	
134Mb/s		区域内専用	同一収容	0		
			異収容	0		
		県内市外専用	区域内	0	0	
			区域外	0	0	
		県間・接続専用	区域内	0	0	
			区域外	0	0	
134Mb/s	セカンド (タイプ1)	区域内専用	同一収容	0		
			異収容	0		
		県内市外専用	区域内	0	0	
			区域外	0	0	
		県間・接続専用	区域内	0	0	
			区域外	0	0	

サービス	品目	グレード	専用線形態	①契約回線数	②MA間回線距離	
	134Mb/s	セカンド (タイプ2)	区域内専用	同一収容	0	
				異収容	0	
			県内市外専用	区域内	0	0
				区域外	0	0
			県間・接続専用	区域内	0	0
				区域外	0	0
	134Mb/s	エコノミー (タイプ1)	区域内専用	同一収容	0	
				異収容	0	
			県内市外専用	区域内	0	0
				区域外	0	0
			県間・接続専用	区域内	0	0
				区域外	0	0
	134Mb/s	エコノミー (タイプ2)	区域内専用	同一収容	0	
				異収容	0	
			県内市外専用	区域内	0	0
				区域外	0	0
			県間・接続専用	区域内	0	0
				区域外	0	0
	135Mb/s		区域内専用	同一収容	3	
				異収容	0	
			県内市外専用	区域内	0	0
				区域外	0	0
			県間・接続専用	区域内	12	0
				区域外	0	0
135Mb/s	セカンド (タイプ1)	区域内専用	同一収容	0		
			異収容	0		
		県内市外専用	区域内	0	0	
			区域外	0	0	
		県間・接続専用	区域内	0	0	
			区域外	0	0	
135Mb/s	セカンド (タイプ2)	区域内専用	同一収容	0		
			異収容	0		
		県内市外専用	区域内	0	0	
			区域外	0	0	
		県間・接続専用	区域内	0	0	
			区域外	0	0	
135Mb/s	エコノミー (タイプ1)	区域内専用	同一収容	0		
			異収容	0		
		県内市外専用	区域内	0	0	
			区域外	0	0	
		県間・接続専用	区域内	1	0	
			区域外	0	0	
135Mb/s	エコノミー (タイプ2)	区域内専用	同一収容	0		
			異収容	2		
		県内市外専用	区域内	0	0	
			区域外	0	0	
		県間・接続専用	区域内	3	0	
			区域外	0	0	
600Mb/s		区域内専用	同一収容	1		
			異収容	0		
		県内市外専用	区域内	0	0	
			区域外	0	0	
		県間・接続専用	区域内	0	0	
			区域外	0	0	
600Mb/s	エコノミー (タイプ1)	区域内専用	同一収容	0		
			異収容	0		
		県内市外専用	区域内	0	0	
			区域外	0	0	
		県間・接続専用	区域内	0	0	
			区域外	0	0	
600Mb/s	エコノミー (タイプ2)	区域内専用	同一収容	0		
			異収容	0		
		県内市外専用	区域内	0	0	
			区域外	0	0	
		県間・接続専用	区域内	0	0	
			区域外	0	0	

サービス	品目	グレード	専用線形態	①契約回線数	②MA間回線距離	
第2種ATM専用 （「上り」又は「下り」で伝送速度を保証するもの）	0.2Mb/s		区域内専用	同一収容	0.0	
				異収容	0.0	
			県内市外専用	同一収容	0.0	0
				異収容	0.0	0
			県間・接続専用	区域内	1.0	
				区域外	0.0	0
	0.2Mb/s	エコノミー (タイプ1)	区域内専用	同一収容	0.0	
				異収容	0.0	
			県内市外専用	同一収容	0.5	11
				異収容	0.0	
			県間・接続専用	区域内	0.0	
				区域外	0.0	0
	0.2Mb/s	エコノミー (タイプ2)	区域内専用	同一収容	0.0	
				異収容	0.0	
			県内市外専用	同一収容	0.0	0
				異収容	0.0	0
			県間・接続専用	区域内	0.5	
				区域外	0.0	0
	0.3Mb/s		区域内専用	同一収容	0.0	
				異収容	0.0	
			県内市外専用	同一収容	0.0	0
				異収容	0.0	0
			県間・接続専用	区域内	0.0	
				区域外	0.0	0
	0.3Mb/s	エコノミー (タイプ1)	区域内専用	同一収容	0.0	
				異収容	0.0	
			県内市外専用	同一収容	0.0	0
				異収容	0.0	0
			県間・接続専用	区域内	0.0	
				区域外	0.0	0
	0.3Mb/s	エコノミー (タイプ2)	区域内専用	同一収容	0.0	
				異収容	4.0	
			県内市外専用	同一収容	0.0	0
				異収容	0.0	0
			県間・接続専用	区域内	1.0	
				区域外	1.0	48
	0.4Mb/s		区域内専用	同一収容	0.0	
				異収容	0.0	
			県内市外専用	同一収容	0.0	0
				異収容	0.0	0
			県間・接続専用	区域内	0.0	
				区域外	0.0	0
	0.4Mb/s	エコノミー (タイプ1)	区域内専用	同一収容	0.0	
				異収容	0.0	
			県内市外専用	同一収容	0.0	0
				異収容	0.0	0
			県間・接続専用	区域内	0.0	
				区域外	0.0	0
0.4Mb/s	エコノミー (タイプ2)	区域内専用	同一収容	0.0		
			異収容	0.0		
		県内市外専用	同一収容	0.0	0	
			異収容	0.0	0	
		県間・接続専用	区域内	0.0		
			区域外	0.0	0	
0.5Mb/s		区域内専用	同一収容	0.0		
			異収容	0.0		
		県内市外専用	同一収容	0.0	0	
			異収容	0.0	0	
		県間・接続専用	区域内	0.0		
			区域外	0.0	0	
0.5Mb/s	エコノミー (タイプ1)	区域内専用	同一収容	0.0		
			異収容	0.0		
		県内市外専用	同一収容	0.0	0	
			異収容	0.0	0	
		県間・接続専用	区域内	0.0		
			区域外	0.0	0	
0.5Mb/s	エコノミー (タイプ2)	区域内専用	同一収容	0.0		
			異収容	0.0		
		県内市外専用	同一収容	0.0	0	
			異収容	0.0	0	
		県間・接続専用	区域内	0.5		
			区域外	0.0	0	
0.6Mb/s		区域内専用	同一収容	0.0		
			異収容	0.0		
		県内市外専用	同一収容	0.0	0	
			異収容	0.0	0	
		県間・接続専用	区域内	0.0		
			区域外	0.0	0	
0.6Mb/s	エコノミー (タイプ1)	区域内専用	同一収容	0.0		
			異収容	0.0		
		県内市外専用	同一収容	0.5	11	
			異収容	0.0		
		県間・接続専用	区域内	0.0		
			区域外	0.0	0	
0.6Mb/s	エコノミー (タイプ2)	区域内専用	同一収容	0.0		
			異収容	0.0		
		県内市外専用	同一収容	0.0	0	
			異収容	0.0	0	
		県間・接続専用	区域内	0.0		
			区域外	0.0	0	
0.7Mb/s		区域内専用	同一収容	0.0		
			異収容	0.0		
		県内市外専用	同一収容	0.0	0	
			異収容	0.0	0	
		県間・接続専用	区域内	0.0		
			区域外	0.0	0	

サービス	品目	グレード	専用線形態	①契約回線数	②MA間回線距離	
	0.7Mb/s	エコノミー (タイプ1)	区域内専用	同一収容	0.0	0
				異収容	0.0	
			県内市外専用	区域内	0.0	
				区域外	0.0	
			県間・接続専用	区域内	0.0	
				区域外	0.0	
	0.7Mb/s	エコノミー (タイプ2)	区域内専用	同一収容	0.0	0
				異収容	0.0	
			県内市外専用	区域内	0.0	
				区域外	0.0	
			県間・接続専用	区域内	0.0	
				区域外	0.0	
	0.8Mb/s		区域内専用	同一収容	0.0	0
				異収容	0.0	
			県内市外専用	区域内	0.0	
				区域外	0.0	
			県間・接続専用	区域内	0.0	
				区域外	0.0	
	0.8Mb/s	エコノミー (タイプ1)	区域内専用	同一収容	0.0	0
				異収容	0.0	
			県内市外専用	区域内	0.0	
				区域外	0.0	
			県間・接続専用	区域内	0.0	
				区域外	0.0	
	0.8Mb/s	エコノミー (タイプ2)	区域内専用	同一収容	0.0	0
				異収容	0.0	
			県内市外専用	区域内	0.0	
				区域外	0.0	
			県間・接続専用	区域内	0.0	
				区域外	0.0	
	0.9Mb/s		区域内専用	同一収容	0.0	0
				異収容	0.0	
			県内市外専用	区域内	0.0	
				区域外	0.0	
			県間・接続専用	区域内	0.0	
				区域外	0.0	
	0.9Mb/s	エコノミー (タイプ1)	区域内専用	同一収容	0.0	0
				異収容	0.0	
			県内市外専用	区域内	0.0	
				区域外	0.0	
			県間・接続専用	区域内	0.0	
				区域外	0.0	
	0.9Mb/s	エコノミー (タイプ2)	区域内専用	同一収容	0.0	0
				異収容	0.0	
			県内市外専用	区域内	0.0	
				区域外	0.0	
			県間・接続専用	区域内	0.0	
				区域外	0.0	
1.0Mb/s		区域内専用	同一収容	0.0	0	
			異収容	0.0		
		県内市外専用	区域内	0.0		
			区域外	0.0		
		県間・接続専用	区域内	0.0		
			区域外	0.0		
1.0Mb/s	エコノミー (タイプ1)	区域内専用	同一収容	0.0	0	
			異収容	0.0		
		県内市外専用	区域内	0.0		
			区域外	0.0		
		県間・接続専用	区域内	0.0		
			区域外	0.0		
1.0Mb/s	エコノミー (タイプ2)	区域内専用	同一収容	0.0	0	
			異収容	4.0		
		県内市外専用	区域内	0.0		
			区域外	0.0		
		県間・接続専用	区域内	0.0		
			区域外	0.0		
2.0Mb/s		区域内専用	同一収容	0.0	0	
			異収容	0.0		
		県内市外専用	区域内	0.0		
			区域外	0.0		
		県間・接続専用	区域内	0.0		
			区域外	0.0		
2.0Mb/s	エコノミー (タイプ1)	区域内専用	同一収容	0.0	0	
			異収容	0.0		
		県内市外専用	区域内	0.0		
			区域外	0.0		
		県間・接続専用	区域内	0.0		
			区域外	0.0		
2.0Mb/s	エコノミー (タイプ2)	区域内専用	同一収容	0.0	0	
			異収容	0.0		
		県内市外専用	区域内	0.0		
			区域外	0.0		
		県間・接続専用	区域内	0.0		
			区域外	0.0		
3.0Mb/s		区域内専用	同一収容	0.0	0	
			異収容	0.0		
		県内市外専用	区域内	0.0		
			区域外	0.0		
		県間・接続専用	区域内	0.0		
			区域外	0.0		
3.0Mb/s	エコノミー (タイプ1)	区域内専用	同一収容	0.0	0	
			異収容	0.0		
		県内市外専用	区域内	0.0		
			区域外	0.0		
		県間・接続専用	区域内	0.0		
			区域外	0.0		

サービス	品目	グレード	専用線形態	①契約回線数	②MA間回線距離	
	3.0Mb/s	エコノミー (タイプ2)	区域内専用	同一収容	0.0	
				異収容	0.0	
			県内市外専用		0.0	0
			県間・接続専用	区域内	0.0	
				区域外	0.0	0
					0.0	
	4.0Mb/s		区域内専用	同一収容	0.0	
				異収容	0.0	
			県内市外専用		0.0	0
			県間・接続専用	区域内	0.0	
				区域外	0.0	0
					0.0	
	4.0Mb/s	エコノミー (タイプ1)	区域内専用	同一収容	0.0	
				異収容	0.0	
			県内市外専用		0.0	0
			県間・接続専用	区域内	0.0	
				区域外	0.0	0
					0.0	
	4.0Mb/s	エコノミー (タイプ2)	区域内専用	同一収容	0.0	
				異収容	0.0	
			県内市外専用		0.0	0
			県間・接続専用	区域内	0.0	
				区域外	0.0	0
					0.0	
5.0Mb/s		区域内専用	同一収容	0.0		
			異収容	0.0		
		県内市外専用		0.0	0	
		県間・接続専用	区域内	0.0		
			区域外	0.0	0	
				0.0		
5.0Mb/s	エコノミー (タイプ1)	区域内専用	同一収容	0.0		
			異収容	0.0		
		県内市外専用		0.0	0	
		県間・接続専用	区域内	0.0		
			区域外	0.0	0	
				0.0		
5.0Mb/s	エコノミー (タイプ2)	区域内専用	同一収容	0.0		
			異収容	0.0		
		県内市外専用		0.0	0	
		県間・接続専用	区域内	0.0		
			区域外	0.0	0	
				0.0		
6.0Mb/s		区域内専用	同一収容	0.0		
			異収容	0.0		
		県内市外専用		0.0	0	
		県間・接続専用	区域内	0.0		
			区域外	0.0	0	
				0.0		
6.0Mb/s	エコノミー (タイプ1)	区域内専用	同一収容	0.0		
			異収容	0.0		
		県内市外専用		0.0	0	
		県間・接続専用	区域内	0.0		
			区域外	0.0	0	
				0.0		
6.0Mb/s	エコノミー (タイプ2)	区域内専用	同一収容	0.0		
			異収容	0.0		
		県内市外専用		0.0	0	
		県間・接続専用	区域内	0.0		
			区域外	0.0	0	
				0.0		
7.0Mb/s		区域内専用	同一収容	0.0		
			異収容	0.0		
		県内市外専用		0.0	0	
		県間・接続専用	区域内	0.0		
			区域外	0.0	0	
				0.0		
7.0Mb/s	エコノミー (タイプ1)	区域内専用	同一収容	0.0		
			異収容	0.0		
		県内市外専用		0.0	0	
		県間・接続専用	区域内	0.0		
			区域外	0.0	0	
				0.0		
7.0Mb/s	エコノミー (タイプ2)	区域内専用	同一収容	0.0		
			異収容	0.0		
		県内市外専用		0.0	0	
		県間・接続専用	区域内	0.0		
			区域外	0.0	0	
				0.0		
8.0Mb/s		区域内専用	同一収容	0.0		
			異収容	0.0		
		県内市外専用		0.0	0	
		県間・接続専用	区域内	0.0		
			区域外	0.0	0	
				0.0		
8.0Mb/s	エコノミー (タイプ1)	区域内専用	同一収容	0.0		
			異収容	0.0		
		県内市外専用		0.0	0	
		県間・接続専用	区域内	0.0		
			区域外	0.0	0	
				0.0		
8.0Mb/s	エコノミー (タイプ2)	区域内専用	同一収容	0.0		
			異収容	0.0		
		県内市外専用		0.0	0	
		県間・接続専用	区域内	0.0		
			区域外	0.0	0	
				0.0		



サービス	品目	グレード	専用線形態	①契約回線数	②MA間回線距離		
第2種ATM専用 （「上り」又は「下り」で伝送速度を保証しないもの）	9Mb/s		区域内専用	同一収容	0.0	0	
				異収容	0.0		
			県内市外専用	区域内	0.0		0
				区域外	0.0		
			県間・接続専用	区域内	0.0		0
				区域外	0.0		
	9Mb/s	エコノミー (タイプ1)	区域内専用	同一収容	0.0	0	
				異収容	0.0		
			県内市外専用	区域内	0.0		0
				区域外	0.0		
			県間・接続専用	区域内	0.0		0
				区域外	0.0		
	9Mb/s	エコノミー (タイプ2)	区域内専用	同一収容	0.0	0	
				異収容	0.0		
			県内市外専用	区域内	0.0		0
				区域外	0.0		
			県間・接続専用	区域内	0.0		0
				区域外	0.0		
	0.1Mb/s		区域内専用	同一収容	0.0	0	
				異収容	0.0		
			県内市外専用	区域内	0.0		0
				区域外	0.0		
			県間・接続専用	区域内	0.0		0
				区域外	0.0		
0.1Mb/s	エコノミー (タイプ1)	区域内専用	同一収容	0.0	0		
			異収容	0.0			
		県内市外専用	区域内	0.0		0	
			区域外	0.0			
		県間・接続専用	区域内	0.0		0	
			区域外	0.0			
0.1Mb/s	エコノミー (タイプ2)	区域内専用	同一収容	0.0	0		
			異収容	0.0			
		県内市外専用	区域内	0.0		0	
			区域外	0.0			
		県間・接続専用	区域内	0.0		0	
			区域外	0.0			
0.2Mb/s		区域内専用	同一収容	0.0	0		
			異収容	0.0			
		県内市外専用	区域内	0.0		0	
			区域外	0.0			
		県間・接続専用	区域内	0.0		0	
			区域外	0.0			
0.2Mb/s	エコノミー (タイプ1)	区域内専用	同一収容	0.0	0		
			異収容	0.0			
		県内市外専用	区域内	0.0		0	
			区域外	0.0			
		県間・接続専用	区域内	0.0		0	
			区域外	0.0			
0.2Mb/s	エコノミー (タイプ2)	区域内専用	同一収容	0.0	0		
			異収容	0.0			
		県内市外専用	区域内	0.0		0	
			区域外	0.0			
		県間・接続専用	区域内	0.0		0	
			区域外	0.0			
0.3Mb/s		区域内専用	同一収容	0.0	0		
			異収容	0.0			
		県内市外専用	区域内	0.0		0	
			区域外	0.0			
		県間・接続専用	区域内	0.0		0	
			区域外	0.0			
0.3Mb/s	エコノミー (タイプ1)	区域内専用	同一収容	0.0	0		
			異収容	0.0			
		県内市外専用	区域内	0.0		0	
			区域外	0.0			
		県間・接続専用	区域内	0.0		0	
			区域外	0.0			
0.3Mb/s	エコノミー (タイプ2)	区域内専用	同一収容	0.0	0		
			異収容	0.0			
		県内市外専用	区域内	0.0		0	
			区域外	0.0			
		県間・接続専用	区域内	0.0		0	
			区域外	0.0			

サービス	品目	グレード	専用線形態	①契約回線数	②MA間回線距離		
	0.4Mb/s		区域内専用	同一収容	0.0	0	
				異収容	0.0		
			県内市外専用	区域内	0.0		0
				区域外	0.0		
			県間・接続専用	区域内	0.0		0
				区域外	0.0		
	0.4Mb/s	エコノミー (タイプ1)	区域内専用	同一収容	0.0	0	
				異収容	0.0		
			県内市外専用	区域内	0.0		0
				区域外	0.0		
			県間・接続専用	区域内	0.0		0
				区域外	0.0		
	0.4Mb/s	エコノミー (タイプ2)	区域内専用	同一収容	0.0	0	
				異収容	0.0		
			県内市外専用	区域内	0.0		0
				区域外	0.0		
			県間・接続専用	区域内	0.0		0
				区域外	0.0		
	0.5Mb/s		区域内専用	同一収容	0.0	0	
				異収容	0.0		
			県内市外専用	区域内	0.0		0
				区域外	0.0		
			県間・接続専用	区域内	0.0		0
				区域外	0.0		
	0.5Mb/s	エコノミー (タイプ1)	区域内専用	同一収容	0.0	0	
				異収容	0.0		
			県内市外専用	区域内	0.0		0
				区域外	0.0		
県間・接続専用			区域内	0.0	0		
			区域外	0.0			
0.5Mb/s	エコノミー (タイプ2)	区域内専用	同一収容	0.0	0		
			異収容	0.0			
		県内市外専用	区域内	0.0		0	
			区域外	0.0			
		県間・接続専用	区域内	0.5		0	
			区域外	0.0			
0.6Mb/s		区域内専用	同一収容	0.0	0		
			異収容	0.0			
		県内市外専用	区域内	0.0		0	
			区域外	0.0			
		県間・接続専用	区域内	0.0		0	
			区域外	0.0			
0.6Mb/s	エコノミー (タイプ1)	区域内専用	同一収容	0.0	0		
			異収容	0.0			
		県内市外専用	区域内	0.0		0	
			区域外	0.0			
		県間・接続専用	区域内	0.0		0	
			区域外	0.0			
0.6Mb/s	エコノミー (タイプ2)	区域内専用	同一収容	0.0	0		
			異収容	0.0			
		県内市外専用	区域内	0.0		0	
			区域外	0.0			
		県間・接続専用	区域内	0.0		0	
			区域外	0.0			
0.7Mb/s		区域内専用	同一収容	0.0	0		
			異収容	0.0			
		県内市外専用	区域内	0.0		0	
			区域外	0.0			
		県間・接続専用	区域内	0.0		0	
			区域外	0.0			
0.7Mb/s	エコノミー (タイプ1)	区域内専用	同一収容	0.0	0		
			異収容	0.0			
		県内市外専用	区域内	0.0		0	
			区域外	0.0			
		県間・接続専用	区域内	0.0		0	
			区域外	0.0			
0.7Mb/s	エコノミー (タイプ2)	区域内専用	同一収容	0.0	0		
			異収容	0.0			
		県内市外専用	区域内	0.0		0	
			区域外	0.0			
		県間・接続専用	区域内	0.0		0	
			区域外	0.0			
0.8Mb/s		区域内専用	同一収容	0.0	0		
			異収容	0.0			
		県内市外専用	区域内	0.0		0	
			区域外	0.0			
		県間・接続専用	区域内	1.0		0	
			区域外	0.0			
0.8Mb/s	エコノミー (タイプ1)	区域内専用	同一収容	0.0	0		
			異収容	0.0			
		県内市外専用	区域内	0.0		0	
			区域外	0.0			
		県間・接続専用	区域内	0.0		0	
			区域外	0.0			
0.8Mb/s	エコノミー (タイプ2)	区域内専用	同一収容	0.0	0		
			異収容	0.0			
		県内市外専用	区域内	0.0		0	
			区域外	0.0			
		県間・接続専用	区域内	0.5		0	
			区域外	0.0			

サービス	品目	グレード	専用線形態	①契約回線数	②MA間回線距離	
	1.0Mb/s		区域内専用	同一収容	0.0	0
				異収容	0.0	
			県内市外専用		0.0	
			県間・接続専用	区域内	0.0	
				区域外	0.0	
					0.0	
	1.0Mb/s	エコノミー (タイプ1)	区域内専用	同一収容	0.0	0
				異収容	0.0	
			県内市外専用		0.0	
			県間・接続専用	区域内	0.0	
				区域外	0.0	
					0.0	
	1.0Mb/s	エコノミー (タイプ2)	区域内専用	同一収容	0.0	0
				異収容	0.0	
			県内市外専用		0.0	
			県間・接続専用	区域内	0.0	
				区域外	0.0	
					0.0	
	1.1Mb/s		区域内専用	同一収容	0.0	0
				異収容	0.0	
			県内市外専用		0.0	
			県間・接続専用	区域内	0.0	
				区域外	0.0	
					0.0	
	1.1Mb/s	エコノミー (タイプ1)	区域内専用	同一収容	0.0	0
				異収容	0.0	
			県内市外専用		0.0	
			県間・接続専用	区域内	0.0	
				区域外	0.0	
					0.0	
1.1Mb/s	エコノミー (タイプ2)	区域内専用	同一収容	0.0	0	
			異収容	0.0		
		県内市外専用		0.0		
		県間・接続専用	区域内	0.0		
			区域外	0.0		
				0.0		
1.2Mb/s		区域内専用	同一収容	0.0	0	
			異収容	0.0		
		県内市外専用		0.0		
		県間・接続専用	区域内	0.0		
			区域外	0.0		
				0.0		
1.2Mb/s	エコノミー (タイプ1)	区域内専用	同一収容	0.0	0	
			異収容	0.0		
		県内市外専用		0.0		
		県間・接続専用	区域内	0.0		
			区域外	0.0		
				0.0		
1.2Mb/s	エコノミー (タイプ2)	区域内専用	同一収容	0.0	0	
			異収容	0.0		
		県内市外専用		0.0		
		県間・接続専用	区域内	0.0		
			区域外	0.0		
				0.0		
1.3Mb/s		区域内専用	同一収容	0.0	0	
			異収容	0.0		
		県内市外専用		0.0		
		県間・接続専用	区域内	0.0		
			区域外	0.0		
				0.0		
1.3Mb/s	エコノミー (タイプ1)	区域内専用	同一収容	0.0	0	
			異収容	0.0		
		県内市外専用		0.0		
		県間・接続専用	区域内	0.0		
			区域外	0.0		
				0.0		
1.3Mb/s	エコノミー (タイプ2)	区域内専用	同一収容	0.0	0	
			異収容	0.0		
		県内市外専用		0.0		
		県間・接続専用	区域内	0.0		
			区域外	0.0		
				0.0		
1.4Mb/s		区域内専用	同一収容	0.0	0	
			異収容	0.0		
		県内市外専用		0.0		
		県間・接続専用	区域内	0.0		
			区域外	0.0		
				0.0		
1.4Mb/s	エコノミー (タイプ1)	区域内専用	同一収容	0.0	0	
			異収容	0.0		
		県内市外専用		0.0		
		県間・接続専用	区域内	0.0		
			区域外	0.0		
				0.0		
1.4Mb/s	エコノミー (タイプ2)	区域内専用	同一収容	0.0	0	
			異収容	0.0		
		県内市外専用		0.0		
		県間・接続専用	区域内	0.0		
			区域外	0.0		
				0.0		

サービス	品目	グレード	専用線形態	①契約回線数	②MA間回線距離	
	1.5Mb/s		区域内専用	同一収容	0.0	0
				異収容	0.0	
			県内市外専用	区域内	0.0	
				区域外	0.0	
			県間・接続専用	区域内	0.0	
				区域外	0.0	
	1.5Mb/s	エコノミー (タイプ1)	区域内専用	同一収容	0.0	0
				異収容	0.0	
			県内市外専用	区域内	0.0	
				区域外	0.0	
			県間・接続専用	区域内	0.0	
				区域外	0.0	
	1.5Mb/s	エコノミー (タイプ2)	区域内専用	同一収容	0.0	0
				異収容	0.0	
			県内市外専用	区域内	0.0	
				区域外	0.0	
			県間・接続専用	区域内	0.0	
				区域外	0.0	
	1.6Mb/s		区域内専用	同一収容	0.0	0
				異収容	0.0	
			県内市外専用	区域内	0.0	
				区域外	0.0	
			県間・接続専用	区域内	0.0	
				区域外	0.0	
	1.6Mb/s	エコノミー (タイプ1)	区域内専用	同一収容	0.0	0
				異収容	0.0	
			県内市外専用	区域内	0.0	
				区域外	0.0	
県間・接続専用			区域内	0.0		
			区域外	0.0		
1.6Mb/s	エコノミー (タイプ2)	区域内専用	同一収容	0.0	0	
			異収容	0.0		
		県内市外専用	区域内	0.0		
			区域外	0.0		
		県間・接続専用	区域内	0.0		
			区域外	0.0		
1.7Mb/s		区域内専用	同一収容	0.0	0	
			異収容	0.0		
		県内市外専用	区域内	0.0		
			区域外	0.0		
		県間・接続専用	区域内	0.0		
			区域外	0.0		
1.7Mb/s	エコノミー (タイプ1)	区域内専用	同一収容	0.0	0	
			異収容	0.0		
		県内市外専用	区域内	0.0		
			区域外	0.0		
		県間・接続専用	区域内	0.0		
			区域外	0.0		
1.7Mb/s	エコノミー (タイプ2)	区域内専用	同一収容	0.0	0	
			異収容	0.0		
		県内市外専用	区域内	0.0		
			区域外	0.0		
		県間・接続専用	区域内	0.0		
			区域外	0.0		
1.8Mb/s		区域内専用	同一収容	0.0	0	
			異収容	0.0		
		県内市外専用	区域内	0.0		
			区域外	0.0		
		県間・接続専用	区域内	0.0		
			区域外	0.0		
1.8Mb/s	エコノミー (タイプ1)	区域内専用	同一収容	0.0	11	
			異収容	0.0		
		県内市外専用	区域内	0.5		
			区域外	0.0		
		県間・接続専用	区域内	0.0		
			区域外	0.0		
1.8Mb/s	エコノミー (タイプ2)	区域内専用	同一収容	0.0	0	
			異収容	0.0		
		県内市外専用	区域内	0.0		
			区域外	0.0		
		県間・接続専用	区域内	0.0		
			区域外	0.0		
2.0Mb/s		区域内専用	同一収容	0.0	0	
			異収容	0.0		
		県内市外専用	区域内	0.0		
			区域外	0.0		
		県間・接続専用	区域内	0.0		
			区域外	0.0		
2.0Mb/s	エコノミー (タイプ1)	区域内専用	同一収容	0.0	0	
			異収容	0.0		
		県内市外専用	区域内	0.0		
			区域外	0.0		
		県間・接続専用	区域内	0.0		
			区域外	0.0		
2.0Mb/s	エコノミー (タイプ2)	区域内専用	同一収容	0.0	0	
			異収容	0.0		
		県内市外専用	区域内	0.0		
			区域外	0.0		
		県間・接続専用	区域内	0.0		
			区域外	0.0		

サービス	品目	グレード	専用線形態	①契約回線数	②MA間回線距離	
	2.1Mb/s		区域内専用	同一収容	0.0	0
				異収容	0.0	
			県内市外専用	同一収容	0.0	
				異収容	0.0	
			県間・接続専用	区域内	0.0	
				区域外	0.0	
	2.1Mb/s	エコノミー (タイプ1)	区域内専用	同一収容	0.0	0
				異収容	0.0	
			県内市外専用	同一収容	0.0	
				異収容	0.0	
			県間・接続専用	区域内	0.0	
				区域外	0.0	
	2.1Mb/s	エコノミー (タイプ2)	区域内専用	同一収容	0.0	0
				異収容	0.0	
			県内市外専用	同一収容	0.0	
				異収容	0.0	
			県間・接続専用	区域内	0.0	
				区域外	0.0	
	2.2Mb/s		区域内専用	同一収容	0.0	0
				異収容	0.0	
			県内市外専用	同一収容	0.0	
				異収容	0.0	
			県間・接続専用	区域内	0.0	
				区域外	0.0	
	2.2Mb/s	エコノミー (タイプ1)	区域内専用	同一収容	0.0	0
				異収容	0.0	
			県内市外専用	同一収容	0.0	
				異収容	0.0	
県間・接続専用			区域内	0.0		
			区域外	0.0		
2.2Mb/s	エコノミー (タイプ2)	区域内専用	同一収容	0.0	0	
			異収容	0.0		
		県内市外専用	同一収容	0.0		
			異収容	0.0		
		県間・接続専用	区域内	0.0		
			区域外	0.0		
2.3Mb/s		区域内専用	同一収容	0.0	0	
			異収容	0.0		
		県内市外専用	同一収容	0.0		
			異収容	0.0		
		県間・接続専用	区域内	0.0		
			区域外	0.0		
2.3Mb/s	エコノミー (タイプ1)	区域内専用	同一収容	0.0	0	
			異収容	0.0		
		県内市外専用	同一収容	0.0		
			異収容	0.0		
		県間・接続専用	区域内	0.0		
			区域外	0.0		
2.3Mb/s	エコノミー (タイプ2)	区域内専用	同一収容	0.0	0	
			異収容	0.0		
		県内市外専用	同一収容	0.0		
			異収容	0.0		
		県間・接続専用	区域内	0.0		
			区域外	0.0		
2.4Mb/s		区域内専用	同一収容	0.0	0	
			異収容	0.0		
		県内市外専用	同一収容	0.0		
			異収容	0.0		
		県間・接続専用	区域内	0.0		
			区域外	0.0		
2.4Mb/s	エコノミー (タイプ1)	区域内専用	同一収容	0.0	0	
			異収容	0.0		
		県内市外専用	同一収容	0.0		
			異収容	0.0		
		県間・接続専用	区域内	0.0		
			区域外	0.0		
2.4Mb/s	エコノミー (タイプ2)	区域内専用	同一収容	0.0	0	
			異収容	0.0		
		県内市外専用	同一収容	0.0		
			異収容	0.0		
		県間・接続専用	区域内	0.0		
			区域外	0.0		
2.5Mb/s		区域内専用	同一収容	0.0	0	
			異収容	0.0		
		県内市外専用	同一収容	0.0		
			異収容	0.0		
		県間・接続専用	区域内	0.0		
			区域外	0.0		
2.5Mb/s	エコノミー (タイプ1)	区域内専用	同一収容	0.0	0	
			異収容	0.0		
		県内市外専用	同一収容	0.0		
			異収容	0.0		
		県間・接続専用	区域内	0.0		
			区域外	0.0		
2.5Mb/s	エコノミー (タイプ2)	区域内専用	同一収容	0.0	0	
			異収容	0.0		
		県内市外専用	同一収容	0.0		
			異収容	0.0		
		県間・接続専用	区域内	0.0		
			区域外	0.0		

サービス	品目	グレード	専用線形態	①契約回線数	②MA間回線距離	
	2.6Mb/s		区域内専用	同一収容	0.0	0
				異収容	0.0	
			県内市外専用	区域内	0.0	
				区域外	0.0	
			県間・接続専用	区域内	0.0	
				区域外	0.0	
	2.6Mb/s	エコノミー (タイプ1)	区域内専用	同一収容	0.0	0
				異収容	0.0	
			県内市外専用	区域内	0.0	
				区域外	0.0	
			県間・接続専用	区域内	0.0	
				区域外	0.0	
	2.6Mb/s	エコノミー (タイプ2)	区域内専用	同一収容	0.0	0
				異収容	0.0	
			県内市外専用	区域内	0.0	
				区域外	0.0	
			県間・接続専用	区域内	0.0	
				区域外	0.0	
	2.7Mb/s		区域内専用	同一収容	0.0	0
				異収容	0.0	
			県内市外専用	区域内	0.0	
				区域外	0.0	
			県間・接続専用	区域内	0.0	
				区域外	0.0	
	2.7Mb/s	エコノミー (タイプ1)	区域内専用	同一収容	0.0	0
				異収容	0.0	
			県内市外専用	区域内	0.0	
				区域外	0.0	
			県間・接続専用	区域内	0.0	
				区域外	0.0	
	2.7Mb/s	エコノミー (タイプ2)	区域内専用	同一収容	0.0	0
				異収容	4.0	
			県内市外専用	区域内	0.0	
				区域外	1.0	
			県間・接続専用	区域内	1.0	
				区域外	1.0	
	3.0Mb/s		区域内専用	同一収容	0.0	0
				異収容	0.0	
			県内市外専用	区域内	0.0	
				区域外	0.0	
			県間・接続専用	区域内	0.0	
				区域外	0.0	
	3.0Mb/s	エコノミー (タイプ1)	区域内専用	同一収容	0.0	0
				異収容	0.0	
			県内市外専用	区域内	0.0	
				区域外	0.0	
			県間・接続専用	区域内	0.0	
				区域外	0.0	
3.0Mb/s	エコノミー (タイプ2)	区域内専用	同一収容	0.0	0	
			異収容	0.0		
		県内市外専用	区域内	0.0		
			区域外	0.0		
		県間・接続専用	区域内	0.0		
			区域外	0.0		
3.1Mb/s		区域内専用	同一収容	0.0	0	
			異収容	0.0		
		県内市外専用	区域内	0.0		
			区域外	0.0		
		県間・接続専用	区域内	0.0		
			区域外	0.0		
3.1Mb/s	エコノミー (タイプ1)	区域内専用	同一収容	0.0	0	
			異収容	0.0		
		県内市外専用	区域内	0.0		
			区域外	0.0		
		県間・接続専用	区域内	0.0		
			区域外	0.0		
3.1Mb/s	エコノミー (タイプ2)	区域内専用	同一収容	0.0	0	
			異収容	0.0		
		県内市外専用	区域内	0.0		
			区域外	0.0		
		県間・接続専用	区域内	0.0		
			区域外	0.0		
3.2Mb/s		区域内専用	同一収容	0.0	0	
			異収容	0.0		
		県内市外専用	区域内	0.0		
			区域外	0.0		
		県間・接続専用	区域内	0.0		
			区域外	0.0		
3.2Mb/s	エコノミー (タイプ1)	区域内専用	同一収容	0.0	0	
			異収容	0.0		
		県内市外専用	区域内	0.0		
			区域外	0.0		
		県間・接続専用	区域内	0.0		
			区域外	0.0		
3.2Mb/s	エコノミー (タイプ2)	区域内専用	同一収容	0.0	0	
			異収容	0.0		
		県内市外専用	区域内	0.0		
			区域外	0.0		
		県間・接続専用	区域内	0.0		
			区域外	0.0		

サービス	品目	グレード	専用線形態	①契約回線数	②MA間回線距離	
	3.3Mb/s		区域内専用	同一収容	0.0	0
				異収容	0.0	
			県内市外専用	同一収容	0.0	
				異収容	0.0	
			県間・接続専用	区域内	0.0	
				区域外	0.0	
	3.3Mb/s	エコノミー (タイプ1)	区域内専用	同一収容	0.0	0
				異収容	0.0	
			県内市外専用	同一収容	0.0	
				異収容	0.0	
			県間・接続専用	区域内	0.0	
				区域外	0.0	
	3.3Mb/s	エコノミー (タイプ2)	区域内専用	同一収容	0.0	0
				異収容	0.0	
			県内市外専用	同一収容	0.0	
				異収容	0.0	
			県間・接続専用	区域内	0.0	
				区域外	0.0	
	3.4Mb/s		区域内専用	同一収容	0.0	0
				異収容	0.0	
			県内市外専用	同一収容	0.0	
				異収容	0.0	
			県間・接続専用	区域内	0.0	
				区域外	0.0	
	3.4Mb/s	エコノミー (タイプ1)	区域内専用	同一収容	0.0	11
				異収容	0.0	
			県内市外専用	同一収容	0.5	
				異収容	0.0	
県間・接続専用			区域内	0.0		
			区域外	0.0		
3.4Mb/s	エコノミー (タイプ2)	区域内専用	同一収容	0.0	0	
			異収容	0.0		
		県内市外専用	同一収容	0.0		
			異収容	0.0		
		県間・接続専用	区域内	0.0		
			区域外	0.0		
3.5Mb/s		区域内専用	同一収容	0.0	0	
			異収容	0.0		
		県内市外専用	同一収容	0.0		
			異収容	0.0		
		県間・接続専用	区域内	0.0		
			区域外	0.0		
3.5Mb/s	エコノミー (タイプ1)	区域内専用	同一収容	0.0	0	
			異収容	0.0		
		県内市外専用	同一収容	0.0		
			異収容	0.0		
		県間・接続専用	区域内	0.0		
			区域外	0.0		
3.5Mb/s	エコノミー (タイプ2)	区域内専用	同一収容	0.0	0	
			異収容	0.0		
		県内市外専用	同一収容	0.0		
			異収容	0.0		
		県間・接続専用	区域内	0.0		
			区域外	0.0		
3.6Mb/s		区域内専用	同一収容	0.0	0	
			異収容	0.0		
		県内市外専用	同一収容	0.0		
			異収容	0.0		
		県間・接続専用	区域内	0.0		
			区域外	0.0		
3.6Mb/s	エコノミー (タイプ1)	区域内専用	同一収容	0.0	0	
			異収容	0.0		
		県内市外専用	同一収容	0.0		
			異収容	0.0		
		県間・接続専用	区域内	0.0		
			区域外	0.0		
3.6Mb/s	エコノミー (タイプ2)	区域内専用	同一収容	0.0	0	
			異収容	0.0		
		県内市外専用	同一収容	0.0		
			異収容	0.0		
		県間・接続専用	区域内	0.0		
			区域外	0.0		
4.0Mb/s		区域内専用	同一収容	0.0	0	
			異収容	0.0		
		県内市外専用	同一収容	0.0		
			異収容	0.0		
		県間・接続専用	区域内	0.0		
			区域外	0.0		
4.0Mb/s	エコノミー (タイプ1)	区域内専用	同一収容	0.0	0	
			異収容	0.0		
		県内市外専用	同一収容	0.0		
			異収容	0.0		
		県間・接続専用	区域内	0.0		
			区域外	0.0		
4.0Mb/s	エコノミー (タイプ2)	区域内専用	同一収容	0.0	0	
			異収容	0.0		
		県内市外専用	同一収容	0.0		
			異収容	0.0		
		県間・接続専用	区域内	0.0		
			区域外	0.0		

サービス	品目	グレード	専用線形態	①契約回線数	②MA間回線距離		
	4. 1Mb/s		区域内専用	同一収容	0.0	0	
				異収容	0.0		
			県内市外専用	区域内	0.0		0
				区域外	0.0		
			県間・接続専用	区域内	0.0		0
				区域外	0.0		
	4. 1Mb/s	エコノミー (タイプ1)	区域内専用	同一収容	0.0	0	
				異収容	0.0		
			県内市外専用	区域内	0.0		0
				区域外	0.0		
			県間・接続専用	区域内	0.0		0
				区域外	0.0		
	4. 1Mb/s	エコノミー (タイプ2)	区域内専用	同一収容	0.0	0	
				異収容	0.0		
			県内市外専用	区域内	0.0		0
				区域外	0.0		
			県間・接続専用	区域内	0.0		0
				区域外	0.0		
	4. 2Mb/s		区域内専用	同一収容	0.0	0	
				異収容	0.0		
			県内市外専用	区域内	0.0		0
				区域外	0.0		
			県間・接続専用	区域内	0.0		0
				区域外	0.0		
	4. 2Mb/s	エコノミー (タイプ1)	区域内専用	同一収容	0.0	0	
				異収容	0.0		
			県内市外専用	区域内	0.0		0
				区域外	0.0		
県間・接続専用			区域内	0.0	0		
			区域外	0.0			
4. 2Mb/s	エコノミー (タイプ2)	区域内専用	同一収容	0.0	0		
			異収容	0.0			
		県内市外専用	区域内	0.0		0	
			区域外	0.0			
		県間・接続専用	区域内	0.0		0	
			区域外	0.0			
4. 3Mb/s		区域内専用	同一収容	0.0	0		
			異収容	0.0			
		県内市外専用	区域内	0.0		0	
			区域外	0.0			
		県間・接続専用	区域内	0.0		0	
			区域外	0.0			
4. 3Mb/s	エコノミー (タイプ1)	区域内専用	同一収容	0.0	0		
			異収容	0.0			
		県内市外専用	区域内	0.0		0	
			区域外	0.0			
		県間・接続専用	区域内	0.0		0	
			区域外	0.0			
4. 3Mb/s	エコノミー (タイプ2)	区域内専用	同一収容	0.0	0		
			異収容	0.0			
		県内市外専用	区域内	0.0		0	
			区域外	0.0			
		県間・接続専用	区域内	0.0		0	
			区域外	0.0			
4. 4Mb/s		区域内専用	同一収容	0.0	0		
			異収容	0.0			
		県内市外専用	区域内	0.0		0	
			区域外	0.0			
		県間・接続専用	区域内	0.0		0	
			区域外	0.0			
4. 4Mb/s	エコノミー (タイプ1)	区域内専用	同一収容	0.0	0		
			異収容	0.0			
		県内市外専用	区域内	0.0		0	
			区域外	0.0			
		県間・接続専用	区域内	0.0		0	
			区域外	0.0			
4. 4Mb/s	エコノミー (タイプ2)	区域内専用	同一収容	0.0	0		
			異収容	0.0			
		県内市外専用	区域内	0.0		0	
			区域外	0.0			
		県間・接続専用	区域内	0.0		0	
			区域外	0.0			
4. 5Mb/s		区域内専用	同一収容	0.0	0		
			異収容	0.0			
		県内市外専用	区域内	0.0		0	
			区域外	0.0			
		県間・接続専用	区域内	0.0		0	
			区域外	0.0			
4. 5Mb/s	エコノミー (タイプ1)	区域内専用	同一収容	0.0	0		
			異収容	0.0			
		県内市外専用	区域内	0.0		0	
			区域外	0.0			
		県間・接続専用	区域内	0.0		0	
			区域外	0.0			
4. 5Mb/s	エコノミー (タイプ2)	区域内専用	同一収容	0.0	0		
			異収容	0.0			
		県内市外専用	区域内	0.0		0	
			区域外	0.0			
		県間・接続専用	区域内	0.0		0	
			区域外	0.0			



サービス	品目	グレード	専用線形態	①契約回線数	②MA間回線距離	
	5.0Mb/s		区域内専用	同一収容	0.0	0
				異収容	0.0	
			県内市外専用	区域内	0.0	
				区域外	0.0	
			県間・接続専用	区域内	0.0	
				区域外	0.0	
	5.0Mb/s	エコノミー (タイプ1)	区域内専用	同一収容	0.0	0
				異収容	0.0	
			県内市外専用	区域内	0.0	
				区域外	0.0	
			県間・接続専用	区域内	0.0	
				区域外	0.0	
	5.0Mb/s	エコノミー (タイプ2)	区域内専用	同一収容	0.0	0
				異収容	0.0	
			県内市外専用	区域内	0.0	
				区域外	0.0	
			県間・接続専用	区域内	0.0	
				区域外	0.0	
	5.1Mb/s		区域内専用	同一収容	0.0	0
				異収容	0.0	
			県内市外専用	区域内	0.0	
				区域外	0.0	
			県間・接続専用	区域内	0.0	
				区域外	0.0	
	5.1Mb/s	エコノミー (タイプ1)	区域内専用	同一収容	0.0	0
				異収容	0.0	
			県内市外専用	区域内	0.0	
				区域外	0.0	
			県間・接続専用	区域内	0.0	
				区域外	0.0	
5.1Mb/s	エコノミー (タイプ2)	区域内専用	同一収容	0.0	0	
			異収容	0.0		
		県内市外専用	区域内	0.0		
			区域外	0.0		
		県間・接続専用	区域内	0.0		
			区域外	0.0		
5.2Mb/s		区域内専用	同一収容	0.0	0	
			異収容	0.0		
		県内市外専用	区域内	0.0		
			区域外	0.0		
		県間・接続専用	区域内	0.0		
			区域外	0.0		
5.2Mb/s	エコノミー (タイプ1)	区域内専用	同一収容	0.0	0	
			異収容	0.0		
		県内市外専用	区域内	0.0		
			区域外	0.0		
		県間・接続専用	区域内	0.0		
			区域外	0.0		
5.2Mb/s	エコノミー (タイプ2)	区域内専用	同一収容	0.0	0	
			異収容	0.0		
		県内市外専用	区域内	0.0		
			区域外	0.0		
		県間・接続専用	区域内	0.0		
			区域外	0.0		
5.3Mb/s		区域内専用	同一収容	0.0	0	
			異収容	0.0		
		県内市外専用	区域内	0.0		
			区域外	0.0		
		県間・接続専用	区域内	0.0		
			区域外	0.0		
5.3Mb/s	エコノミー (タイプ1)	区域内専用	同一収容	0.0	0	
			異収容	0.0		
		県内市外専用	区域内	0.0		
			区域外	0.0		
		県間・接続専用	区域内	0.0		
			区域外	0.0		
5.3Mb/s	エコノミー (タイプ2)	区域内専用	同一収容	0.0	0	
			異収容	0.0		
		県内市外専用	区域内	0.0		
			区域外	0.0		
		県間・接続専用	区域内	0.0		
			区域外	0.0		
5.4Mb/s		区域内専用	同一収容	0.0	0	
			異収容	0.0		
		県内市外専用	区域内	0.0		
			区域外	0.0		
		県間・接続専用	区域内	0.0		
			区域外	0.0		
5.4Mb/s	エコノミー (タイプ1)	区域内専用	同一収容	0.0	0	
			異収容	0.0		
		県内市外専用	区域内	0.0		
			区域外	0.0		
		県間・接続専用	区域内	0.0		
			区域外	0.0		
5.4Mb/s	エコノミー (タイプ2)	区域内専用	同一収容	0.0	0	
			異収容	0.0		
		県内市外専用	区域内	0.0		
			区域外	0.0		
		県間・接続専用	区域内	0.0		
			区域外	0.0		

サービス	品目	グレード	専用線形態	①契約回線数	②MA間回線距離	
	6.0Mb/s		区域内専用	同一収容	0.0	0
				異収容	0.0	
			県内市外専用	区域内	0.0	
				区域外	0.0	
			県間・接続専用	区域内	0.0	
				区域外	0.0	
	6.0Mb/s	エコノミー (タイプ1)	区域内専用	同一収容	0.0	0
				異収容	0.0	
			県内市外専用	区域内	0.0	
				区域外	0.0	
			県間・接続専用	区域内	0.0	
				区域外	0.0	
	6.0Mb/s	エコノミー (タイプ2)	区域内専用	同一収容	0.0	0
				異収容	0.0	
			県内市外専用	区域内	0.0	
				区域外	0.0	
			県間・接続専用	区域内	0.0	
				区域外	0.0	
	6.1Mb/s		区域内専用	同一収容	0.0	0
				異収容	0.0	
			県内市外専用	区域内	0.0	
				区域外	0.0	
			県間・接続専用	区域内	0.0	
				区域外	0.0	
	6.1Mb/s	エコノミー (タイプ1)	区域内専用	同一収容	0.0	0
				異収容	0.0	
			県内市外専用	区域内	0.0	
				区域外	0.0	
県間・接続専用			区域内	0.0		
			区域外	0.0		
6.1Mb/s	エコノミー (タイプ2)	区域内専用	同一収容	0.0	0	
			異収容	0.0		
		県内市外専用	区域内	0.0		
			区域外	0.0		
		県間・接続専用	区域内	0.0		
			区域外	0.0		
6.2Mb/s		区域内専用	同一収容	0.0	0	
			異収容	0.0		
		県内市外専用	区域内	0.0		
			区域外	0.0		
		県間・接続専用	区域内	0.0		
			区域外	0.0		
6.2Mb/s	エコノミー (タイプ1)	区域内専用	同一収容	0.0	0	
			異収容	0.0		
		県内市外専用	区域内	0.0		
			区域外	0.0		
		県間・接続専用	区域内	0.0		
			区域外	0.0		
6.2Mb/s	エコノミー (タイプ2)	区域内専用	同一収容	0.0	0	
			異収容	0.0		
		県内市外専用	区域内	0.0		
			区域外	0.0		
		県間・接続専用	区域内	0.0		
			区域外	0.0		
6.3Mb/s		区域内専用	同一収容	0.0	0	
			異収容	0.0		
		県内市外専用	区域内	0.0		
			区域外	0.0		
		県間・接続専用	区域内	0.0		
			区域外	0.0		
6.3Mb/s	エコノミー (タイプ1)	区域内専用	同一収容	0.0	0	
			異収容	0.0		
		県内市外専用	区域内	0.0		
			区域外	0.0		
		県間・接続専用	区域内	0.0		
			区域外	0.0		
6.3Mb/s	エコノミー (タイプ2)	区域内専用	同一収容	0.0	0	
			異収容	0.0		
		県内市外専用	区域内	0.0		
			区域外	0.0		
		県間・接続専用	区域内	0.0		
			区域外	0.0		
7.0Mb/s		区域内専用	同一収容	0.0	0	
			異収容	0.0		
		県内市外専用	区域内	0.0		
			区域外	0.0		
		県間・接続専用	区域内	0.0		
			区域外	0.0		
7.0Mb/s	エコノミー (タイプ1)	区域内専用	同一収容	0.0	0	
			異収容	0.0		
		県内市外専用	区域内	0.0		
			区域外	0.0		
		県間・接続専用	区域内	0.0		
			区域外	0.0		
7.0Mb/s	エコノミー (タイプ2)	区域内専用	同一収容	0.0	0	
			異収容	0.0		
		県内市外専用	区域内	0.0		
			区域外	0.0		
		県間・接続専用	区域内	0.0		
			区域外	0.0		

サービス	品目	グレード	専用線形態	①契約回線数	②MA間回線距離	
	7. 1Mb/s		区域内専用	同一収容	0.0	0
				異収容	0.0	
			県内市外専用	同一収容	0.0	
				異収容	0.0	
			県間・接続専用	区域内	0.0	
				区域外	0.0	
	7. 1Mb/s	エコノミー (タイプ1)	区域内専用	同一収容	0.0	0
				異収容	0.0	
			県内市外専用	同一収容	0.0	
				異収容	0.0	
			県間・接続専用	区域内	0.0	
				区域外	0.0	
	7. 1Mb/s	エコノミー (タイプ2)	区域内専用	同一収容	0.0	0
				異収容	0.0	
			県内市外専用	同一収容	0.0	
				異収容	0.0	
			県間・接続専用	区域内	0.0	
				区域外	0.0	
	7. 2Mb/s		区域内専用	同一収容	0.0	0
				異収容	0.0	
			県内市外専用	同一収容	0.0	
				異収容	0.0	
			県間・接続専用	区域内	0.0	
				区域外	0.0	
7. 2Mb/s	エコノミー (タイプ1)	区域内専用	同一収容	0.0	0	
			異収容	0.0		
		県内市外専用	同一収容	0.0		
			異収容	0.0		
		県間・接続専用	区域内	0.0		
			区域外	0.0		
7. 2Mb/s	エコノミー (タイプ2)	区域内専用	同一収容	0.0	0	
			異収容	0.0		
		県内市外専用	同一収容	0.0		
			異収容	0.0		
		県間・接続専用	区域内	0.0		
			区域外	0.0		
8. 0Mb/s		区域内専用	同一収容	0.0	0	
			異収容	0.0		
		県内市外専用	同一収容	0.0		
			異収容	0.0		
		県間・接続専用	区域内	0.0		
			区域外	0.0		
8. 0Mb/s	エコノミー (タイプ1)	区域内専用	同一収容	0.0	0	
			異収容	0.0		
		県内市外専用	同一収容	0.0		
			異収容	0.0		
		県間・接続専用	区域内	0.0		
			区域外	0.0		
8. 0Mb/s	エコノミー (タイプ2)	区域内専用	同一収容	0.0	0	
			異収容	0.0		
		県内市外専用	同一収容	0.0		
			異収容	0.0		
		県間・接続専用	区域内	0.0		
			区域外	0.0		
8. 1Mb/s		区域内専用	同一収容	0.0	0	
			異収容	0.0		
		県内市外専用	同一収容	0.0		
			異収容	0.0		
		県間・接続専用	区域内	0.0		
			区域外	0.0		
8. 1Mb/s	エコノミー (タイプ1)	区域内専用	同一収容	0.0	0	
			異収容	0.0		
		県内市外専用	同一収容	0.0		
			異収容	0.0		
		県間・接続専用	区域内	0.0		
			区域外	0.0		
8. 1Mb/s	エコノミー (タイプ2)	区域内専用	同一収容	0.0	0	
			異収容	0.0		
		県内市外専用	同一収容	0.0		
			異収容	0.0		
		県間・接続専用	区域内	0.0		
			区域外	0.0		
9. 0Mb/s		区域内専用	同一収容	0.0	0	
			異収容	0.0		
		県内市外専用	同一収容	0.0		
			異収容	0.0		
		県間・接続専用	区域内	0.0		
			区域外	0.0		
9. 0Mb/s	エコノミー (タイプ1)	区域内専用	同一収容	0.0	0	
			異収容	0.0		
		県内市外専用	同一収容	0.0		
			異収容	0.0		
		県間・接続専用	区域内	0.0		
			区域外	0.0		
9. 0Mb/s	エコノミー (タイプ2)	区域内専用	同一収容	0.0	0	
			異収容	4.0		
		県内市外専用	同一収容	0.0		
			異収容	0.0		
		県間・接続専用	区域内	0.0		
			区域外	0.0		

サービス	品目	グレード	専用線形態	①契約回線数	②MA間回線距離
中継伝送専用機能	24ch		同一通信用建物内	15	
			区域内回線	171	
			区域外回線	75	1,685
	48ch		同一通信用建物内	9	
			区域内回線	215	
			区域外回線	175	4,585
	72ch		同一通信用建物内	6	
			区域内回線	86	
			区域外回線	22	500
	96ch		同一通信用建物内	8	
			区域内回線	108	
			区域外回線	150	5,221
	120ch		同一通信用建物内	9	
			区域内回線	49	
			区域外回線	20	320
	144ch		同一通信用建物内	4	
			区域内回線	63	
			区域外回線	72	3,012
	168ch		同一通信用建物内	2	
			区域内回線	28	
			区域外回線	16	550
	192ch		同一通信用建物内	8	
			区域内回線	45	
			区域外回線	25	1,085
	216ch		同一通信用建物内	4	
			区域内回線	31	
			区域外回線	8	290
	240ch		同一通信用建物内	5	
			区域内回線	31	
			区域外回線	16	477
	264ch		同一通信用建物内	3	
			区域内回線	26	
			区域外回線	3	176
	288ch		同一通信用建物内	3	
			区域内回線	38	
			区域外回線	8	218
	312ch		同一通信用建物内	7	
			区域内回線	13	
			区域外回線	3	105
	336ch		同一通信用建物内	3	
			区域内回線	19	
			区域外回線	2	50
	360ch		同一通信用建物内	2	
			区域内回線	14	
			区域外回線	1	17
	384ch		同一通信用建物内	2	
			区域内回線	21	
			区域外回線	1	45
	408ch		同一通信用建物内	2	
			区域内回線	12	
			区域外回線	0	0
	432ch		同一通信用建物内	2	
			区域内回線	16	
			区域外回線	0	0
456ch		同一通信用建物内	3		
		区域内回線	8		
		区域外回線	1	20	
480ch		同一通信用建物内	4		
		区域内回線	16		
		区域外回線	1	9	
504ch		同一通信用建物内	1		
		区域内回線	10		
		区域外回線	1	12	
528ch		同一通信用建物内	1		
		区域内回線	6		
		区域外回線	1	5	
552ch		同一通信用建物内	4		
		区域内回線	10		
		区域外回線	1	13	
576ch		同一通信用建物内	0		
		区域内回線	12		
		区域外回線	0	0	
600ch		同一通信用建物内	0		
		区域内回線	6		
		区域外回線	1	17	
624ch		同一通信用建物内	1		
		区域内回線	3		
		区域外回線	0	0	

サービス	品目	グレード	専用線形態	①契約回線数	②MA間回線距離
648ch			同一通信用建物内	2	
			区域内回線	3	
			区域外回線	0	0
672ch			同一通信用建物内	1	
			区域内回線	15	
			区域外回線	2	34
696ch			同一通信用建物内	2	
			区域内回線	5	
			区域外回線	0	0
720ch			同一通信用建物内	0	
			区域内回線	4	
			区域外回線	1	27
744ch			同一通信用建物内	2	
			区域内回線	8	
			区域外回線	0	0
768ch			同一通信用建物内	2	
			区域内回線	2	
			区域外回線	0	0
792ch			同一通信用建物内	0	
			区域内回線	0	
			区域外回線	0	0
816ch			同一通信用建物内	0	
			区域内回線	0	
			区域外回線	0	0
840ch			同一通信用建物内	0	
			区域内回線	1	
			区域外回線	0	0
864ch			同一通信用建物内	1	
			区域内回線	7	
			区域外回線	0	0
888ch			同一通信用建物内	1	
			区域内回線	2	
			区域外回線	0	0
912ch			同一通信用建物内	1	
			区域内回線	1	
			区域外回線	0	0
936ch			同一通信用建物内	4	
			区域内回線	2	
			区域外回線	0	0
960ch			同一通信用建物内	1	
			区域内回線	0	
			区域外回線	0	0
984ch			同一通信用建物内	0	
			区域内回線	0	
			区域外回線	0	0
1008ch			同一通信用建物内	0	
			区域内回線	1	
			区域外回線	0	0
1032ch			同一通信用建物内	0	
			区域内回線	0	
			区域外回線	0	0
1056ch			同一通信用建物内	0	
			区域内回線	2	
			区域外回線	0	0
1080ch			同一通信用建物内	0	
			区域内回線	0	
			区域外回線	0	0
1104ch			同一通信用建物内	0	
			区域内回線	0	
			区域外回線	0	0
1128ch			同一通信用建物内	1	
			区域内回線	2	
			区域外回線	0	0
1152ch			同一通信用建物内	0	
			区域内回線	1	
			区域外回線	0	0
1176ch			同一通信用建物内	1	
			区域内回線	2	
			区域外回線	0	0
1200ch			同一通信用建物内	0	
			区域内回線	0	
			区域外回線	0	0
1224ch			同一通信用建物内	0	
			区域内回線	0	
			区域外回線	0	0
1248ch			同一通信用建物内	0	
			区域内回線	2	
			区域外回線	0	0

サービス	品目	グレード	専用線形態	①契約回線数	②MA間回線距離
1272ch			同一通信用建物内	0	
			区域内回線	2	
			区域外回線	0	0
1296ch			同一通信用建物内	1	
			区域内回線	0	
			区域外回線	0	0
1320ch			同一通信用建物内	0	
			区域内回線	0	
			区域外回線	0	0
1344ch			同一通信用建物内	0	
			区域内回線	1	
			区域外回線	0	0
1368ch			同一通信用建物内	0	
			区域内回線	0	
			区域外回線	0	0
1392ch			同一通信用建物内	0	
			区域内回線	0	
			区域外回線	0	0
1416ch			同一通信用建物内	0	
			区域内回線	0	
			区域外回線	0	0
1440ch			同一通信用建物内	0	
			区域内回線	0	
			区域外回線	0	0
1464ch			同一通信用建物内	0	
			区域内回線	0	
			区域外回線	0	0
1488ch			同一通信用建物内	0	
			区域内回線	0	
			区域外回線	0	0
1512ch			同一通信用建物内	0	
			区域内回線	0	
			区域外回線	0	0
1536ch			同一通信用建物内	0	
			区域内回線	1	
			区域外回線	0	0
1560ch			同一通信用建物内	0	
			区域内回線	0	
			区域外回線	0	0
1584ch			同一通信用建物内	0	
			区域内回線	0	
			区域外回線	0	0
1608ch			同一通信用建物内	0	
			区域内回線	0	
			区域外回線	0	0
1632ch			同一通信用建物内	0	
			区域内回線	0	
			区域外回線	0	0
1656ch			同一通信用建物内	0	
			区域内回線	0	
			区域外回線	0	0
1680ch			同一通信用建物内	0	
			区域内回線	0	
			区域外回線	0	0
1704ch			同一通信用建物内	0	
			区域内回線	0	
			区域外回線	0	0
1728ch			同一通信用建物内	0	
			区域内回線	0	
			区域外回線	0	0
1752ch			同一通信用建物内	0	
			区域内回線	0	
			区域外回線	0	0
1776ch			同一通信用建物内	0	
			区域内回線	0	
			区域外回線	0	0
1800ch			同一通信用建物内	0	
			区域内回線	0	
			区域外回線	0	0
1824ch			同一通信用建物内	0	
			区域内回線	0	
			区域外回線	0	0
1848ch			同一通信用建物内	0	
			区域内回線	0	
			区域外回線	0	0
1872ch			同一通信用建物内	0	
			区域内回線	1	
			区域外回線	0	0

サービス	品目	グレード	専用線形態	①契約回線数	②MA間回線距離
1896ch			同一通信用建物内	0	
			区域内回線	0	
			区域外回線	0	0
1920ch			同一通信用建物内	0	
			区域内回線	0	
			区域外回線	0	0
1944ch			同一通信用建物内	1	
			区域内回線	0	
			区域外回線	0	0
1968ch			同一通信用建物内	0	
			区域内回線	0	
			区域外回線	0	0
1992ch			同一通信用建物内	0	
			区域内回線	0	
			区域外回線	0	0
2016ch			同一通信用建物内	0	
			区域内回線	0	
			区域外回線	0	0
2040ch			同一通信用建物内	0	
			区域内回線	0	
			区域外回線	0	0
2064ch			同一通信用建物内	0	
			区域内回線	0	
			区域外回線	0	0
2088ch			同一通信用建物内	0	
			区域内回線	0	
			区域外回線	0	0
2112ch			同一通信用建物内	0	
			区域内回線	0	
			区域外回線	0	0
2136ch			同一通信用建物内	0	
			区域内回線	0	
			区域外回線	0	0
2160ch			同一通信用建物内	0	
			区域内回線	0	
			区域外回線	0	0
2184ch			同一通信用建物内	0	
			区域内回線	0	
			区域外回線	0	0
2208ch			同一通信用建物内	0	
			区域内回線	0	
			区域外回線	0	0
2232ch			同一通信用建物内	0	
			区域内回線	0	
			区域外回線	0	0
2256ch			同一通信用建物内	0	
			区域内回線	0	
			区域外回線	0	0
2280ch			同一通信用建物内	0	
			区域内回線	0	
			区域外回線	0	0
2304ch			同一通信用建物内	0	
			区域内回線	0	
			区域外回線	0	0
2328ch			同一通信用建物内	0	
			区域内回線	0	
			区域外回線	0	0
2352ch			同一通信用建物内	0	
			区域内回線	0	
			区域外回線	0	0
2376ch			同一通信用建物内	0	
			区域内回線	0	
			区域外回線	0	0
2400ch			同一通信用建物内	0	
			区域内回線	0	
			区域外回線	0	0
2424ch			同一通信用建物内	0	
			区域内回線	0	
			区域外回線	0	0
2448ch			同一通信用建物内	0	
			区域内回線	0	
			区域外回線	0	0
2472ch			同一通信用建物内	0	
			区域内回線	0	
			区域外回線	0	0
2496ch			同一通信用建物内	0	
			区域内回線	0	
			区域外回線	0	0

サービス	品目	グレード	専用線形態	①契約回線数	②MA間回線距離
2520ch			同一通信用建物内	0	
			区域内回線	0	
			区域外回線	0	0
2544ch			同一通信用建物内	0	
			区域内回線	0	
			区域外回線	0	0
2568ch			同一通信用建物内	0	
			区域内回線	0	
			区域外回線	0	0
2592ch			同一通信用建物内	0	
			区域内回線	0	
			区域外回線	0	0
2616ch			同一通信用建物内	0	
			区域内回線	0	
			区域外回線	0	0
2640ch			同一通信用建物内	0	
			区域内回線	0	
			区域外回線	0	0
2664ch			同一通信用建物内	0	
			区域内回線	0	
			区域外回線	0	0
2688ch			同一通信用建物内	0	
			区域内回線	0	
			区域外回線	0	0
2712ch			同一通信用建物内	0	
			区域内回線	0	
			区域外回線	0	0
2736ch			同一通信用建物内	0	
			区域内回線	0	
			区域外回線	0	0
2760ch			同一通信用建物内	0	
			区域内回線	0	
			区域外回線	0	0
2784ch			同一通信用建物内	0	
			区域内回線	0	
			区域外回線	0	0
2808ch			同一通信用建物内	0	
			区域内回線	0	
			区域外回線	0	0
2832ch			同一通信用建物内	0	
			区域内回線	0	
			区域外回線	0	0
2856ch			同一通信用建物内	0	
			区域内回線	0	
			区域外回線	0	0
2880ch			同一通信用建物内	0	
			区域内回線	0	
			区域外回線	0	0
2904ch			同一通信用建物内	0	
			区域内回線	0	
			区域外回線	0	0
2928ch			同一通信用建物内	0	
			区域内回線	0	
			区域外回線	0	0
2952ch			同一通信用建物内	0	
			区域内回線	0	
			区域外回線	0	0
2976ch			同一通信用建物内	0	
			区域内回線	0	
			区域外回線	0	0
3000ch			同一通信用建物内	0	
			区域内回線	0	
			区域外回線	0	0
3024ch			同一通信用建物内	0	
			区域内回線	0	
			区域外回線	0	0
3048ch			同一通信用建物内	0	
			区域内回線	0	
			区域外回線	0	0
3072ch			同一通信用建物内	0	
			区域内回線	0	
			区域外回線	0	0
3096ch			同一通信用建物内	0	
			区域内回線	0	
			区域外回線	0	0
3120ch			同一通信用建物内	0	
			区域内回線	0	
			区域外回線	0	0



サービス	品目	グレード	専用線形態	①契約回線数	②MA間回線距離
	3144ch		同一通信用建物内	0	
			区域内回線	0	
			区域外回線	0	0
	3168ch		同一通信用建物内	0	
			区域内回線	0	
			区域外回線	0	0
	3192ch		同一通信用建物内	0	
			区域内回線	0	
			区域外回線	0	0
	3216ch		同一通信用建物内	0	
			区域内回線	0	
			区域外回線	0	0
	3240ch		同一通信用建物内	0	
			区域内回線	0	
			区域外回線	0	0
	3264ch		同一通信用建物内	0	
			区域内回線	0	
			区域外回線	0	0
	3288ch		同一通信用建物内	0	
			区域内回線	0	
			区域外回線	0	0
	3312ch		同一通信用建物内	0	
			区域内回線	0	
			区域外回線	0	0
	3336ch		同一通信用建物内	0	
			区域内回線	0	
			区域外回線	0	0
	3360ch		同一通信用建物内	0	
			区域内回線	0	
			区域外回線	0	0
	3408ch		同一通信用建物内	0	
			区域内回線	0	
			区域外回線	0	0
	3456ch		同一通信用建物内	0	
			区域内回線	0	
			区域外回線	0	0
	3480ch		同一通信用建物内	0	
			区域内回線	0	
			区域外回線	0	0
	3528ch		同一通信用建物内	0	
			区域内回線	0	
			区域外回線	0	0
	3600ch		同一通信用建物内	0	
			区域内回線	0	
			区域外回線	0	0
	3768ch		同一通信用建物内	0	
			区域内回線	0	
			区域外回線	0	0
	3792ch		同一通信用建物内	0	
			区域内回線	0	
			区域外回線	0	0
	3816ch		同一通信用建物内	0	
			区域内回線	0	
			区域外回線	0	0
	3840ch		同一通信用建物内	0	
			区域内回線	0	
			区域外回線	0	0
	4008ch		同一通信用建物内	0	
			区域内回線	0	
			区域外回線	0	0
	4056ch		同一通信用建物内	0	
			区域内回線	0	
			区域外回線	0	0
	4080ch		同一通信用建物内	0	
			区域内回線	0	
			区域外回線	0	0
	4128ch		同一通信用建物内	0	
			区域内回線	0	
			区域外回線	0	0
	4152ch		同一通信用建物内	0	
			区域内回線	0	
			区域外回線	0	0
	4224ch		同一通信用建物内	0	
			区域内回線	0	
			区域外回線	0	0
	4560ch		同一通信用建物内	0	
			区域内回線	0	
			区域外回線	0	0
	4704ch		同一通信用建物内	0	
			区域内回線	0	
			区域外回線	0	0

サービス	品目	グレード	専用線形態	①契約回線数	②MA間回線距離
	4944ch		同一通信建物内	0	
			区域内回線	0	
			区域外回線	0	0
	5136ch		同一通信建物内	0	
			区域内回線	0	
			区域外回線	0	0
	7464ch		同一通信建物内	0	
			区域内回線	0	
			区域外回線	0	0

B. 機能ごとの速度換算係数、保守換算係数及び、経由回数

サービス	品目	グレード	専用線形態	③速度換算係数					④保守換算係数	⑤アンバンドル別経由回数							
				MDF S S L M	S L M S C N E	C N E	C N E S S C N O I	C N E S S P O I		C N E (接続装置)	MDF S S L M	S L M	S L M S C N E	C N E	C N E S S C N O I	C N E S S P O I	C N E (接続装置)
IPルーティング網 接続専用	低速用			2					1.06	1	1						
	高速用								1.06	1	1						
一般専用・無線専用	音声伝送		区域内専用	同一収容	1	1	1	1	1	1.06	1	1					
				異収容	1	1	1	1	1	1.06	2	2	2	1			
				分岐回線	1	1	1	1	1	1.06	1	1	1	1			
				県内市外専用	1	1	1	1	1	1.06	2	2	2	2	1		
			県間・接続専用	区域内	1	1	1	1	1	1.06	1	1	1	1	1	1	1
				区域外	1	1	1	1	1	1.06	1	1	1	1	1	1	1
	音楽放送		区域内専用	同一収容	1	1	1	1	1	1.06							
				異収容	1	1	1	1	1	1.06	2	2	2	1			
				分岐回線	1	1	1	1	1	1.06	1	1	1	1	1		
				県内市外専用	1	1	1	1	1	1.06							
			県間・接続専用	区域内	1	1	1	1	1	1.06							
				区域外	1	1	1	1	1	1.06							
	AM放送		区域内専用	同一収容	3	3	3	3	3	1.06			2	2	1		
				異収容	3	3	3	3	3	1.06			2	2	1		
				分岐回線	3	3	3	3	3	1.06			1	1	1		
				県内市外専用	3	3	3	3	3	1.06			2	2	2	1	
			県間・接続専用	区域内	3	3	3	3	3	1.06			1	1	1	1	1
				区域外	3	3	3	3	3	1.06			1	1	1	1	1
	FM放送		区域内専用	同一収容	12	12	12	12	12	1.06			2	2	1		
				異収容	12	12	12	12	12	1.06			2	2	1		
				分岐回線	12	12	12	12	12	1.06			1	1	1		
				県内市外専用	12	12	12	12	12	1.06			2	2	2	1	
			県間・接続専用	区域内	12	12	12	12	12	1.06			1	1	1	1	1
				区域外	12	12	12	12	12	1.06			1	1	1	1	1
	3.4kHz		区域内専用	同一収容	1	1	1	1	1	1.06			1	1	1	1	1
				異収容	1	1	1	1	1	1.06	2	2	2	1			
				分岐回線	1	1	1	1	1	1.06			1	1	1		
				県内市外専用	1	1	1	1	1	1.06			2	2	2	1	
			県間・接続専用	区域内	1	1	1	1	1	1.06			1	1	1	1	1
				区域外	1	1	1	1	1	1.06			1	1	1	1	1
	3.4kHz(S)		区域内専用	同一収容	1	1	1	1	1	1.06			1	1	1	1	1
				異収容	1	1	1	1	1	1.06	2	2	2	1			
				分岐回線	1	1	1	1	1	1.06			1	1	1		
				県内市外専用	1	1	1	1	1	1.06			2	2	2	1	
			県間・接続専用	区域内	1	1	1	1	1	1.06			1	1	1	1	1
				区域外	1	1	1	1	1	1.06			1	1	1	1	1
	E-1		区域内専用	同一収容	3	3	3	3	3	1.06			2	2	2	1	
				異収容	3	3	3	3	3	1.06	2	2	2	1			
				分岐回線	3	3	3	3	3	1.06			1	1	1		
				県内市外専用	3	3	3	3	3	1.06			2	2	2	1	
			県間・接続専用	区域内	3	3	3	3	3	1.06			1	1	1	1	1
				区域外	3	3	3	3	3	1.06			1	1	1	1	1
	I-2		区域内専用	同一収容	12	12	12	12	12	1.06			2	2	2	1	
				異収容	12	12	12	12	12	1.06	2	2	2	1			
				分岐回線	12	12	12	12	12	1.06			1	1	1		
				県内市外専用	12	12	12	12	12	1.06			2	2	2	1	
			県間・接続専用	区域内	12	12	12	12	12	1.06			1	1	1	1	1
				区域外	12	12	12	12	12	1.06			1	1	1	1	1
	48kHz		区域内専用	同一収容	12	12	12	12	12	1.06			2	2	2	1	
				異収容	12	12	12	12	12	1.06	2	2	2	1			
				分岐回線	12	12	12	12	12	1.06			1	1	1		
				県内市外専用	12	12	12	12	12	1.06			2	2	2	1	
			県間・接続専用	区域内	12	12	12	12	12	1.06			1	1	1	1	1
				区域外	12	12	12	12	12	1.06			1	1	1	1	1
	240kHz		区域内専用	同一収容	60	60	60	60	60	1.06			2	2	2	1	
				異収容	60	60	60	60	60	1.06	2	2	2	1			
				分岐回線	60	60	60	60	60	1.06			1	1	1		
				県内市外専用	60	60	60	60	60	1.06			2	2	2	1	
			県間・接続専用	区域内	60	60	60	60	60	1.06			1	1	1	1	1
				区域外	60	60	60	60	60	1.06			1	1	1	1	1

サービス	品目	グレード	専用線形態	③速度換算係数					④保守 換算係 数	⑤アンバンドル別経由回数								
				M D F S S L M	S L M S C N E	C N E	C N E S S C P O I	C N E S P O I ( 接 続 装 置)		M D F S S L M	S L M	S L M S C N E	C N E	C N E S S C P O I	C N E S P O I ( 接 続 装 置)			
高速デジタル伝送	50b/s		区域内専用	同一収容	1	1	1	1	1	1.06								
				異収容	1	1	1	1	1	1.06	2	2	2	1				
			分岐回線	同一収容	1	1	1	1	1	1.06	1	1	1	1				
				異収容	1	1	1	1	1	1.06	2	2	2	1				
			県内市外専用	同一収容	1	1	1	1	1	1.06	2	2	2	2	1			
				異収容	1	1	1	1	1	1.06	1	1	1	1	1	1		
			県間・接続専用	区域内	1	1	1	1	1	1.06	1	1	1	1	1	1		
				区域外	1	1	1	1	1	1.06	1	1	1	1	1	1		
			2400b/s		区域内専用	同一収容	1	1	1	1	1	1.06	2	2	2	1		
						異収容	1	1	1	1	1	1.06	2	2	2	2	1	
					分岐回線	同一収容	1	1	1	1	1	1.06	1	1	1	1		
						異収容	1	1	1	1	1	1.06	2	2	2	2	1	
	県内市外専用	同一収容			1	1	1	1	1	1.06	2	2	2	2	1			
		異収容			1	1	1	1	1	1.06	1	1	1	1	1	1		
	県間・接続専用	区域内			1	1	1	1	1	1.06	1	1	1	1	1	1		
		区域外			1	1	1	1	1	1.06	1	1	1	1	1	1		
	4800b/s				区域内専用	同一収容	1	1	1	1	1	1.06	2	2	2	1		
						異収容	1	1	1	1	1	1.06	2	2	2	2	1	
					分岐回線	同一収容	1	1	1	1	1	1.06	1	1	1	1		
						異収容	1	1	1	1	1	1.06	2	2	2	2	1	
			県内市外専用	同一収容	1	1	1	1	1	1.06	2	2	2	2	1			
				異収容	1	1	1	1	1	1.06	1	1	1	1	1	1		
			県間・接続専用	区域内	1	1	1	1	1	1.06	1	1	1	1	1	1		
				区域外	1	1	1	1	1	1.06	1	1	1	1	1	1		
			9600b/s		区域内専用	同一収容	1	1	1	1	1	1.06	2	2	2	1		
						異収容	1	1	1	1	1	1.06	2	2	2	2	1	
					分岐回線	同一収容	1	1	1	1	1	1.06	1	1	1	1		
						異収容	1	1	1	1	1	1.06	2	2	2	2	1	
	県内市外専用	同一収容			1	1	1	1	1	1.06	2	2	2	2	1			
		異収容			1	1	1	1	1	1.06	1	1	1	1	1	1		
	県間・接続専用	区域内			1	1	1	1	1	1.06	1	1	1	1	1	1		
		区域外			1	1	1	1	1	1.06	1	1	1	1	1	1		
	100b/s				区域内専用	同一収容	1	1	1	1	1	1.06	2	2	2	1		
						異収容	1	1	1	1	1	1.06	2	2	2	2	1	
					分岐回線	同一収容	1	1	1	1	1	1.06	1	1	1	1		
						異収容	1	1	1	1	1	1.06	2	2	2	2	1	
			県内市外専用	同一収容	1	1	1	1	1	1.06	2	2	2	2	1			
				異収容	1	1	1	1	1	1.06	1	1	1	1	1	1		
			県間・接続専用	区域内	1	1	1	1	1	1.06	1	1	1	1	1	1		
				区域外	1	1	1	1	1	1.06	1	1	1	1	1	1		
			200b/s		区域内専用	同一収容	1	1	1	1	1	1.06	2	2	2	1		
						異収容	1	1	1	1	1	1.06	2	2	2	2	1	
					分岐回線	同一収容	1	1	1	1	1	1.06	1	1	1	1		
						異収容	1	1	1	1	1	1.06	2	2	2	2	1	
	県内市外専用	同一収容			1	1	1	1	1	1.06	2	2	2	2	1			
		異収容			1	1	1	1	1	1.06	1	1	1	1	1	1		
	県間・接続専用	区域内			1	1	1	1	1	1.06	1	1	1	1	1	1		
		区域外			1	1	1	1	1	1.06	1	1	1	1	1	1		
300b/s		区域内専用			同一収容	1	1	1	1	1	1.06	2	2	2	1			
					異収容	1	1	1	1	1	1.06	2	2	2	2	1		
		分岐回線			同一収容	1	1	1	1	1	1.06	1	1	1	1			
					異収容	1	1	1	1	1	1.06	2	2	2	2	1		
		県内市外専用	同一収容	1	1	1	1	1	1.06	2	2	2	2	1				
			異収容	1	1	1	1	1	1.06	1	1	1	1	1	1			
		県間・接続専用	区域内	1	1	1	1	1	1.06	1	1	1	1	1	1			
			区域外	1	1	1	1	1	1.06	1	1	1	1	1	1			
		1200b/s		区域内専用	同一収容	1	1	1	1	1	1.06	2	2	2	1			
					異収容	1	1	1	1	1	1.06	2	2	2	2	1		
				分岐回線	同一収容	1	1	1	1	1	1.06	1	1	1	1			
					異収容	1	1	1	1	1	1.06	2	2	2	2	1		
県内市外専用	同一収容			1	1	1	1	1	1.06	2	2	2	2	1				
	異収容			1	1	1	1	1	1.06	1	1	1	1	1	1			
県間・接続専用	区域内			1	1	1	1	1	1.06	1	1	1	1	1	1			
	区域外			1	1	1	1	1	1.06	1	1	1	1	1	1			
48kb/s				区域内専用	同一収容	1	1	1	1	1	1.06	2	2	2	1			
					異収容	1	1	1	1	1	1.06	2	2	2	2	1		
				分岐回線	同一収容	1	1	1	1	1	1.06	1	1	1	1			
					異収容	1	1	1	1	1	1.06	2	2	2	2	1		
		県内市外専用	同一収容	1	1	1	1	1	1.06	2	2	2	2	1				
			異収容	1	1	1	1	1	1.06	1	1	1	1	1	1			
		県間・接続専用	区域内	1	1	1	1	1	1.06	1	1	1	1	1	1			
			区域外	1	1	1	1	1	1.06	1	1	1	1	1	1			
		64kb/s	エコノミー (タイプ1)	区域内専用	同一収容	1	1	1	1	1	1.00	2	2	2	1			
					異収容	1	1	1	1	1	1.00	2	2	2	2	1		
				分岐回線	同一収容	1	1	1	1	1	1.00	1	1	1	1			
					異収容	1	1	1	1	1	1.00	2	2	2	2	1		
県内市外専用	同一収容			1	1	1	1	1	1.00	2	2	2	2	1				
	異収容			1	1	1	1	1	1.00	1	1	1	1	1	1			
エコノミー (タイプ2)	区域内専用		同一収容	1	1	1	1	1	1.06	2	2	2	1					
			異収容	1	1	1	1	1	1.06	2	2	2	2	1				
	分岐回線		同一収容	1	1	1	1	1	1.06	1	1	1	1					
			異収容	1	1	1	1	1	1.06	2	2	2	2	1				
	県内市外専用		同一収容	1	1	1	1	1	1.06	2	2	2	2	1				
			異収容	1	1	1	1	1	1.06	1	1	1	1	1	1			
128kb/s		区域内専用	同一収容	2	2	2	2	2	1.06	2	2	2	1					
			異収容	2	2	2	2	2	1.06	2	2	2	2	1				
		分岐回線	同一収容	2	2	2	2	2	1.06	1	1	1	1					
			異収容	2	2	2	2	2	1.06	2	2	2	2	1				
		県内市外専用	同一収容	2	2	2	2	2	1.06	2	2	2	2	1				
			異収容	2	2	2	2	2	1.06	1	1	1	1	1	1			
県間・接続専用	区域内	2	2	2	2	2	1.06	1	1	1	1	1	1					
	区域外	2	2	2	2	2	1.06	1	1	1	1	1	1					

サービス	品目	グレード	専用線形態	③速度換算係数					④保守 換算係 数	⑤アンバンドル別経由回数								
				M D F S S L M	S L M S C N E	C N E	C N E S C P O I	C N E S P O I ( 接 続 装 置)		M D F S S L M	S L M	S L M S C N E	C N E	C N E S C P O I	C N E S P O I ( 接 続 装 置)			
128kb/s	エコノミー (タイプ1)	区域内専用	同一収容	2	2	2	2	2	1.00	2	2	2	1					
			異収容	2	2	2	2	2	1.00	2	2	2	1					
		分岐回線	2	2	2	2	2	1.00										
		県内市外専用	2	2	2	2	2	1.00	2	2	2	2	1					
		県間・接続専用	区域内	2	2	2	2	2	1.00	1	1	1	1	1	1	1	1	
			区域外	2	2	2	2	2	1.00	1	1	1	1	1	1	1	1	
	128kb/s	エコノミー (タイプ2)	区域内専用	同一収容	2	2	2	2	2	1.06	2	2	2	1				
				異収容	2	2	2	2	2	1.06	2	2	2	1				
			分岐回線	2	2	2	2	2	1.06									
			県内市外専用	2	2	2	2	2	1.06	2	2	2	2	1				
			県間・接続専用	区域内	2	2	2	2	2	1.06	1	1	1	1	1	1	1	1
				区域外	2	2	2	2	2	1.06	1	1	1	1	1	1	1	1
192kb/s		区域内専用	同一収容	3	3	3	3	3	1.06		2	2	1					
			異収容	3	3	3	3	3	1.06		2	2	1					
		分岐回線	3	3	3	3	3	1.06										
		県内市外専用	3	3	3	3	3	1.06		2	2	2	1					
		県間・接続専用	区域内	3	3	3	3	3	1.06	1	1	1	1	1	1	1	1	
			区域外	3	3	3	3	3	1.06	1	1	1	1	1	1	1	1	
256kb/s		区域内専用	同一収容	4	4	4	4	4	1.06		2	2	1					
			異収容	4	4	4	4	4	1.06		2	2	1					
		分岐回線	4	4	4	4	4	1.06										
		県内市外専用	4	4	4	4	4	1.06		2	2	2	1					
		県間・接続専用	区域内	4	4	4	4	4	1.06	1	1	1	1	1	1	1	1	
			区域外	4	4	4	4	4	1.06	1	1	1	1	1	1	1	1	
384kb/s		区域内専用	同一収容	6	6	6	6	6	1.06		2	2	1					
			異収容	6	6	6	6	6	1.06		2	2	1					
		分岐回線	6	6	6	6	6	1.06										
		県内市外専用	6	6	6	6	6	1.06		2	2	2	1					
		県間・接続専用	区域内	6	6	6	6	6	1.06	1	1	1	1	1	1	1	1	
			区域外	6	6	6	6	6	1.06	1	1	1	1	1	1	1	1	
512kb/s		区域内専用	同一収容	8	8	8	8	8	1.06		2	2	1					
			異収容	8	8	8	8	8	1.06		2	2	1					
		分岐回線	8	8	8	8	8	1.06										
		県内市外専用	8	8	8	8	8	1.06		2	2	2	1					
		県間・接続専用	区域内	8	8	8	8	8	1.06	1	1	1	1	1	1	1	1	
			区域外	8	8	8	8	8	1.06	1	1	1	1	1	1	1	1	
768kb/s		区域内専用	同一収容	12	12	12	12	12	1.06		2	2	1					
			異収容	12	12	12	12	12	1.06		2	2	1					
		分岐回線	12	12	12	12	12	1.06										
		県内市外専用	12	12	12	12	12	1.06		2	2	2	1					
		県間・接続専用	区域内	12	12	12	12	12	1.06	1	1	1	1	1	1	1	1	
			区域外	12	12	12	12	12	1.06	1	1	1	1	1	1	1	1	
1Mb/s		区域内専用	同一収容	18	18	18	18	18	1.06		2	2	1					
			異収容	18	18	18	18	18	1.06		2	2	1					
		分岐回線	18	18	18	18	18	1.06										
		県内市外専用	18	18	18	18	18	1.06		2	2	2	1					
		県間・接続専用	区域内	18	18	18	18	18	1.06	1	1	1	1	1	1	1	1	
			区域外	18	18	18	18	18	1.06	1	1	1	1	1	1	1	1	
1.5Mb/s		区域内専用	同一収容	24	24	24	24	24	1.06		2	2	1					
			異収容	24	24	24	24	24	1.06		2	2	1					
		分岐回線	24	24	24	24	24	1.06										
		県内市外専用	24	24	24	24	24	1.06		2	2	2	1					
		県間・接続専用	区域内	24	24	24	24	24	1.06	1	1	1	1	1	1	1	1	
			区域外	24	24	24	24	24	1.06	1	1	1	1	1	1	1	1	
1.5Mb/s	エコノミー (タイプ1)	区域内専用	同一収容	24	24	24	24	24	1.00	2	2	2	1					
			異収容	24	24	24	24	24	1.00	2	2	2	1					
		分岐回線	24	24	24	24	24	1.00										
		県内市外専用	24	24	24	24	24	1.00	2	2	2	2	1					
		県間・接続専用	区域内	24	24	24	24	24	1.00	1	1	1	1	1	1	1	1	
			区域外	24	24	24	24	24	1.00	1	1	1	1	1	1	1	1	
1.5Mb/s	エコノミー (タイプ2)	区域内専用	同一収容	24	24	24	24	24	1.06	2	2	2	1					
			異収容	24	24	24	24	24	1.06	2	2	2	1					
		分岐回線	24	24	24	24	24	1.06										
		県内市外専用	24	24	24	24	24	1.06	2	2	2	2	1					
		県間・接続専用	区域内	24	24	24	24	24	1.06	1	1	1	1	1	1	1	1	
			区域外	24	24	24	24	24	1.06	1	1	1	1	1	1	1	1	
3Mb/s		区域内専用	同一収容	43	43	43	43	43	1.06		2	2	1					
			異収容	43	43	43	43	43	1.06		2	2	1					
		分岐回線	43	43	43	43	43	1.06										
		県内市外専用	43	43	43	43	43	1.06		2	2	2	1					
		県間・接続専用	区域内	43	43	43	43	43	1.06	1	1	1	1	1	1	1	1	
			区域外	43	43	43	43	43	1.06	1	1	1	1	1	1	1	1	

サービス	品目	グレード	専用線形態	③速度換算係数					④保守 換算係 数	⑤アンバンドル別経由回数						
				M D F S S L M	S L M S C N E	C N E	C N E S S C P O I	C N E S S P O I (接続装置)		M D F S S L M	S L M	S L M S C N E	C N E	C N E S S C P O I	C N E S S P O I (接続装置)	
4.5Mb/s	4.5Mb/s		区域内専用	同一収容	61	61	61	61	1.06		2	2	1			
				異収容	61	61	61	61	1.06		2	2	1			
			分岐回線		61	61	61	61	1.06		1	1	1			
			県内市外専用		61	61	61	61	1.06		2	2	2	1		
			県間・接続専用	区域内	61	61	61	61	1.06		1	1	1		1	
				区域外	61	61	61	61	1.06		1	1	1	1	1	
	6Mb/s			区域内専用	同一収容	79	79	79	79	1.06		2	2	1		
					異収容	79	79	79	79	1.06		2	2	1		
				分岐回線		79	79	79	79	1.06		1	1	1		
				県内市外専用		79	79	79	79	1.06		2	2	2	1	
				県間・接続専用	区域内	79	79	79	79	1.06		1	1	1		1
					区域外	79	79	79	79	1.06		1	1	1	1	1
6Mb/s	エコノミー (タイプ1)		区域内専用	同一収容	79	79	79	79	1.00		1	1				
				異収容	79	79	79	79	1.00		2	2	1			
			分岐回線		79	79	79	79	1.00							
			県内市外専用		79	79	79	79	1.00		2	2	2	1		
			県間・接続専用	区域内	79	79	79	79	1.00		1	1	1		1	
				区域外	79	79	79	79	1.00		1	1	1	1	1	
6Mb/s	エコノミー (タイプ2)		区域内専用	同一収容	79	79	79	79	1.06		1	1				
				異収容	79	79	79	79	1.06		2	2	1			
			分岐回線		79	79	79	79	1.06							
			県内市外専用		79	79	79	79	1.06		2	2	2	1		
			県間・接続専用	区域内	79	79	79	79	1.06		1	1	1		1	
				区域外	79	79	79	79	1.06		1	1	1	1	1	
50Mb/s			区域内専用	同一収容	278	1	278	278	1.06			2	1			
				異収容	278	1	278	278	1.06			2	1			
			分岐回線		278	1	278	278	1.06			1	1			
			県内市外専用		278	1	278	278	1.06			2	2	1		
			県間・接続専用	区域内	278	1	278	278	1.06			1	1	1		
				区域外	278	1	278	278	1.06			1	1	1	1	
150Mb/s			区域内専用	同一収容	502	1	502	502	1.06			2	1			
				異収容	502	1	502	502	1.06			2	1			
			分岐回線		502	1	502	502	1.06			1	1			
			県内市外専用		502	1	502	502	1.06			2	2	1		
			県間・接続専用	区域内	502	1	502	502	1.06			1	1	1		
				区域外	502	1	502	502	1.06			1	1	1	1	

サービス	品目	グレード	専用線形態		③速度換算係数					④保守換算係数	⑤アンバンドル別経由回数					
					MDFSSL	SLMSCNE	CNE	CNESPOI	CNESPOI(接続装置)		MDFSSL	SLM	SLMSCNE	CNE	CNESPOI	CNESPOI(接続装置)
第1種ATM専用	0.5Mb/s		区域内専用	同一収容	8	8	8	8	8	1.06		1				
				異収容	8	8	8	8	8	1.06		2	2	1		
			県内市外専用	同一収容	8	8	8	8	8	1.06		2	2	2	1	
				異収容	8	8	8	8	8	1.06		1	1	1	1	1
			県間・接続専用	区域内	8	8	8	8	8	1.06		1	1	1	1	
				区域外	8	8	8	8	8	1.06		1	1	1	1	1
	0.5Mb/s	セカンド(タイプ1)	区域内専用	同一収容	4	8	4	4	4	1.00		1				
				異収容	4	8	4	4	4	1.00		2	2	1		
			県内市外専用	同一収容	4	8	4	4	4	1.00		2	2	2	1	
				異収容	4	8	4	4	4	1.00		1	1	1	1	1
			県間・接続専用	区域内	4	8	4	4	4	1.00		1	1	1	1	
				区域外	4	8	4	4	4	1.00		1	1	1	1	1
	0.5Mb/s	セカンド(タイプ2)	区域内専用	同一収容	4	8	4	4	4	1.06		1				
				異収容	4	8	4	4	4	1.06		2	2	1		
			県内市外専用	同一収容	4	8	4	4	4	1.06		2	2	2	1	
				異収容	4	8	4	4	4	1.06		1	1	1	1	1
			県間・接続専用	区域内	4	8	4	4	4	1.06		1	1	1	1	
				区域外	4	8	4	4	4	1.06		1	1	1	1	1
	0.5Mb/s	エコノミー(タイプ1)	区域内専用	同一収容	4	8	4	4	4	1.00		1				
				異収容	4	8	4	4	4	1.00		2	2	1		
			県内市外専用	同一収容	4	8	4	4	4	1.00		2	2	2	1	
				異収容	4	8	4	4	4	1.00		1	1	1	1	1
			県間・接続専用	区域内	4	8	4	4	4	1.00		1	1	1	1	
				区域外	4	8	4	4	4	1.00		1	1	1	1	1
	0.5Mb/s	エコノミー(タイプ2)	区域内専用	同一収容	4	8	4	4	4	1.06		1				
				異収容	4	8	4	4	4	1.06		2	2	1		
			県内市外専用	同一収容	4	8	4	4	4	1.06		2	2	2	1	
				異収容	4	8	4	4	4	1.06		1	1	1	1	1
			県間・接続専用	区域内	4	8	4	4	4	1.06		1	1	1	1	
				区域外	4	8	4	4	4	1.06		1	1	1	1	1
	1Mb/s		区域内専用	同一収容	16	16	16	16	16	1.06		1				
				異収容	16	16	16	16	16	1.06		2	2	1		
			県内市外専用	同一収容	16	16	16	16	16	1.06		2	2	2	1	
				異収容	16	16	16	16	16	1.06		1	1	1	1	1
			県間・接続専用	区域内	16	16	16	16	16	1.06		1	1	1	1	
				区域外	16	16	16	16	16	1.06		1	1	1	1	1
	1Mb/s	セカンド(タイプ1)	区域内専用	同一収容	8	16	8	8	8	1.00		1				
				異収容	8	16	8	8	8	1.00		2	2	1		
			県内市外専用	同一収容	8	16	8	8	8	1.00		2	2	2	1	
				異収容	8	16	8	8	8	1.00		1	1	1	1	1
			県間・接続専用	区域内	8	16	8	8	8	1.00		1	1	1	1	
				区域外	8	16	8	8	8	1.00		1	1	1	1	1
	1Mb/s	セカンド(タイプ2)	区域内専用	同一収容	8	16	8	8	8	1.06		1				
				異収容	8	16	8	8	8	1.06		2	2	1		
			県内市外専用	同一収容	8	16	8	8	8	1.06		2	2	2	1	
				異収容	8	16	8	8	8	1.06		1	1	1	1	1
			県間・接続専用	区域内	8	16	8	8	8	1.06		1	1	1	1	
				区域外	8	16	8	8	8	1.06		1	1	1	1	1
1Mb/s	エコノミー(タイプ1)	区域内専用	同一収容	8	16	8	8	8	1.00		1					
			異収容	8	16	8	8	8	1.00		2	2	1			
		県内市外専用	同一収容	8	16	8	8	8	1.00		2	2	2	1		
			異収容	8	16	8	8	8	1.00		1	1	1	1	1	
		県間・接続専用	区域内	8	16	8	8	8	1.00		1	1	1	1		
			区域外	8	16	8	8	8	1.00		1	1	1	1	1	
1Mb/s	エコノミー(タイプ2)	区域内専用	同一収容	8	16	8	8	8	1.06		1					
			異収容	8	16	8	8	8	1.06		2	2	1			
		県内市外専用	同一収容	8	16	8	8	8	1.06		2	2	2	1		
			異収容	8	16	8	8	8	1.06		1	1	1	1	1	
		県間・接続専用	区域内	8	16	8	8	8	1.06		1	1	1	1		
			区域外	8	16	8	8	8	1.06		1	1	1	1	1	
2Mb/s		区域内専用	同一収容	29	29	29	29	29	1.06		1					
			異収容	29	29	29	29	29	1.06		2	2	1			
		県内市外専用	同一収容	29	29	29	29	29	1.06		2	2	2	1		
			異収容	29	29	29	29	29	1.06		1	1	1	1	1	
		県間・接続専用	区域内	29	29	29	29	29	1.06		1	1	1	1		
			区域外	29	29	29	29	29	1.06		1	1	1	1	1	
2Mb/s	セカンド(タイプ1)	区域内専用	同一収容	15	29	15	15	15	1.00		1					
			異収容	15	29	15	15	15	1.00		2	2	1			
		県内市外専用	同一収容	15	29	15	15	15	1.00		2	2	2	1		
			異収容	15	29	15	15	15	1.00		1	1	1	1	1	
		県間・接続専用	区域内	15	29	15	15	15	1.00		1	1	1	1		
			区域外	15	29	15	15	15	1.00		1	1	1	1	1	
2Mb/s	セカンド(タイプ2)	区域内専用	同一収容	15	29	15	15	15	1.06		1					
			異収容	15	29	15	15	15	1.06		2	2	1			
		県内市外専用	同一収容	15	29	15	15	15	1.06		2	2	2	1		
			異収容	15	29	15	15	15	1.06		1	1	1	1	1	
		県間・接続専用	区域内	15	29	15	15	15	1.06		1	1	1	1		
			区域外	15	29	15	15	15	1.06		1	1	1	1	1	
2Mb/s	エコノミー(タイプ1)	区域内専用	同一収容	14	29	14	14	14	1.00		1					
			異収容	14	29	14	14	14	1.00		2	2	1			
		県内市外専用	同一収容	14	29	14	14	14	1.00		2	2	2	1		
			異収容	14	29	14	14	14	1.00		1	1	1	1	1	
		県間・接続専用	区域内	14	29	14	14	14	1.00		1	1	1	1		
			区域外	14	29	14	14	14	1.00		1	1	1	1	1	
2Mb/s	エコノミー(タイプ2)	区域内専用	同一収容	14	29	14	14	14	1.06		1					
			異収容	14	29	14	14	14	1.06		2	2	1			
		県内市外専用	同一収容	14	29	14	14	14	1.06		2	2	2	1		
			異収容	14	29	14	14	14	1.06		1	1	1	1	1	
		県間・接続専用	区域内	14	29	14	14	14	1.06		1	1	1	1		
			区域外	14	29	14	14	14	1.06		1	1	1	1	1	
3Mb/s		区域内専用	同一収容	43	43	43	43	43	1.06		1					
			異収容	43	43	43	43	43	1.06		2	2	1			
		県内市外専用	同一収容	43	43	43	43	43	1.06		2	2	2	1		
			異収容	43	43	43	43	43	1.06		1	1	1	1	1	
		県間・接続専用	区域内	43	43	43	43	43	1.06		1	1	1	1		
			区域外	43	43	43	43	43	1.06		1	1	1	1	1	

サービス	品目	グレード	専用線形態		③速度換算係数					④保守 換算係 数	⑤アンバンドル別経由回数						
					M D F S S L M	S L M S C N E	C N E	C N E S S P O I	C N E S P O I ( 接 続 装 置)		M D F S S L M	S L M	S L M S C N E	C N E	C N E S S P O I	C N E S P O I ( 接 続 装 置)	
3Mb/s	セカンド (タイプ1)	区域内専用	同一収容	22	43	22	1.00			1							
			異収容	22	43	22	1.00		2	2	1						
		県内市外専用	22	43	22	1.00		2	2	2	1						
	3Mb/s	セカンド (タイプ2)	区域内専用	同一収容	22	43	22	1.06			1						
				異収容	22	43	22	1.06		2	2	1					
			県内市外専用	22	43	22	1.06		2	2	2	2	1				
	3Mb/s	エコノミー (タイプ1)	区域内専用	同一収容	22	43	22	1.00			1						
				異収容	22	43	22	1.00		2	2	1					
			県内市外専用	22	43	22	1.00		2	2	2	2	1				
3Mb/s	エコノミー (タイプ2)	区域内専用	同一収容	22	43	22	1.06			1							
			異収容	22	43	22	1.06		2	2	1						
		県内市外専用	22	43	22	1.06		2	2	2	2	1					
4Mb/s		区域内専用	同一収容	56	56	56	1.06			1							
			異収容	56	56	56	1.06		2	2	1						
		県内市外専用	56	56	56	1.06		2	2	2	2	1					
4Mb/s	セカンド (タイプ1)	区域内専用	同一収容	29	56	29	1.00			1							
			異収容	29	56	29	1.00		2	2	1						
		県内市外専用	29	56	29	1.00		2	2	2	2	1					
4Mb/s	セカンド (タイプ2)	区域内専用	同一収容	29	56	29	1.06			1							
			異収容	29	56	29	1.06		2	2	1						
		県内市外専用	29	56	29	1.06		2	2	2	2	1					
4Mb/s	エコノミー (タイプ1)	区域内専用	同一収容	28	56	28	1.00			1							
			異収容	28	56	28	1.00		2	2	1						
		県内市外専用	28	56	28	1.00		2	2	2	2	1					
4Mb/s	エコノミー (タイプ2)	区域内専用	同一収容	28	56	28	1.06			1							
			異収容	28	56	28	1.06		2	2	1						
		県内市外専用	28	56	28	1.06		2	2	2	2	1					
5Mb/s		区域内専用	同一収容	68	68	68	1.06			1							
			異収容	68	68	68	1.06		2	2	1						
		県内市外専用	68	68	68	1.06		2	2	2	2	1					
5Mb/s	セカンド (タイプ1)	区域内専用	同一収容	35	68	35	1.00			1							
			異収容	35	68	35	1.00		2	2	1						
		県内市外専用	35	68	35	1.00		2	2	2	2	1					
5Mb/s	セカンド (タイプ2)	区域内専用	同一収容	35	68	35	1.06			1							
			異収容	35	68	35	1.06		2	2	1						
		県内市外専用	35	68	35	1.06		2	2	2	2	1					
5Mb/s	エコノミー (タイプ1)	区域内専用	同一収容	34	68	34	1.00			1							
			異収容	34	68	34	1.00		2	2	1						
		県内市外専用	34	68	34	1.00		2	2	2	2	1					
5Mb/s	エコノミー (タイプ2)	区域内専用	同一収容	34	68	34	1.06			1							
			異収容	34	68	34	1.06		2	2	1						
		県内市外専用	34	68	34	1.06		2	2	2	2	1					
6Mb/s		区域内専用	同一収容	80	80	80	1.06			1							
			異収容	80	80	80	1.06		2	2	1						
		県内市外専用	80	80	80	1.06		2	2	2	2	1					
6Mb/s	セカンド (タイプ1)	区域内専用	同一収容	43	80	43	1.00			1							
			異収容	43	80	43	1.00		2	2	1						
		県内市外専用	43	80	43	1.00		2	2	2	2	1					
6Mb/s		区域内専用	同一収容	43	80	43	1.00			1							
			異収容	43	80	43	1.00		2	2	1						
		県内市外専用	43	80	43	1.00		2	2	2	2	1					



サービス	品目	グレード	専用線形態		③速度換算係数					④保守 換算係 数	⑤アンバンドル別経由回数				
					M D F S S L M	S L M S C N E	C N E	C N E S S P O I	C N E S P O I ( 接 続 装 置)		M D F S S L M	S L M	S L M S C N E	C N E	C N E S S P O I
6Mb/s	セカンド (タイプ2)	区域内専用	同一収容	43	80	43	1.06		1						
			異収容	43	80	43	1.06		2	2	1				
		県内市外専用	区域内	43	80	43	1.06		2	2	2	1			
			区域外	43	80	43	1.06		1	1	1	1			
		県間・接続専用	区域内	43	80	43	1.06		1	1	1	1			
			区域外	43	80	43	1.06		1	1	1	1			
6Mb/s	エコノミー (タイプ1)	区域内専用	同一収容	40	80	40	1.00		1						
			異収容	40	80	40	1.00		2	2	1				
		県内市外専用	区域内	40	80	40	1.00		2	2	2	1			
			区域外	40	80	40	1.00		1	1	1	1			
		県間・接続専用	区域内	40	80	40	1.00		1	1	1	1			
			区域外	40	80	40	1.00		1	1	1	1			
6Mb/s	エコノミー (タイプ2)	区域内専用	同一収容	40	80	40	1.06		1						
			異収容	40	80	40	1.06		2	2	1				
		県内市外専用	区域内	40	80	40	1.06		2	2	2	1			
			区域外	40	80	40	1.06		1	1	1	1			
		県間・接続専用	区域内	40	80	40	1.06		1	1	1	1			
			区域外	40	80	40	1.06		1	1	1	1			
7Mb/s		区域内専用	同一収容	86	86	86	1.06		1						
			異収容	86	86	86	1.06		2	2	1				
		県内市外専用	区域内	86	86	86	1.06		2	2	2	1			
			区域外	86	86	86	1.06		1	1	1	1			
		県間・接続専用	区域内	86	86	86	1.06		1	1	1	1			
			区域外	86	86	86	1.06		1	1	1	1			
7Mb/s	セカンド (タイプ1)	区域内専用	同一収容	47	86	47	1.00		1						
			異収容	47	86	47	1.00		2	2	1				
		県内市外専用	区域内	47	86	47	1.00		2	2	2	1			
			区域外	47	86	47	1.00		1	1	1	1			
		県間・接続専用	区域内	47	86	47	1.00		1	1	1	1			
			区域外	47	86	47	1.00		1	1	1	1			
7Mb/s	セカンド (タイプ2)	区域内専用	同一収容	47	86	47	1.06		1						
			異収容	47	86	47	1.06		2	2	1				
		県内市外専用	区域内	47	86	47	1.06		2	2	2	1			
			区域外	47	86	47	1.06		1	1	1	1			
		県間・接続専用	区域内	47	86	47	1.06		1	1	1	1			
			区域外	47	86	47	1.06		1	1	1	1			
7Mb/s	エコノミー (タイプ1)	区域内専用	同一収容	43	86	43	1.00		1						
			異収容	43	86	43	1.00		2	2	1				
		県内市外専用	区域内	43	86	43	1.00		2	2	2	1			
			区域外	43	86	43	1.00		1	1	1	1			
		県間・接続専用	区域内	43	86	43	1.00		1	1	1	1			
			区域外	43	86	43	1.00		1	1	1	1			
7Mb/s	エコノミー (タイプ2)	区域内専用	同一収容	43	86	43	1.06		1						
			異収容	43	86	43	1.06		2	2	1				
		県内市外専用	区域内	43	86	43	1.06		2	2	2	1			
			区域外	43	86	43	1.06		1	1	1	1			
		県間・接続専用	区域内	43	86	43	1.06		1	1	1	1			
			区域外	43	86	43	1.06		1	1	1	1			
8Mb/s		区域内専用	同一収容	92	92	92	1.06		1						
			異収容	92	92	92	1.06		2	2	1				
		県内市外専用	区域内	92	92	92	1.06		2	2	2	1			
			区域外	92	92	92	1.06		1	1	1	1			
		県間・接続専用	区域内	92	92	92	1.06		1	1	1	1			
			区域外	92	92	92	1.06		1	1	1	1			
8Mb/s	セカンド (タイプ1)	区域内専用	同一収容	51	92	51	1.00		1						
			異収容	51	92	51	1.00		2	2	1				
		県内市外専用	区域内	51	92	51	1.00		2	2	2	1			
			区域外	51	92	51	1.00		1	1	1	1			
		県間・接続専用	区域内	51	92	51	1.00		1	1	1	1			
			区域外	51	92	51	1.00		1	1	1	1			
8Mb/s	セカンド (タイプ2)	区域内専用	同一収容	51	92	51	1.06		1						
			異収容	51	92	51	1.06		2	2	1				
		県内市外専用	区域内	51	92	51	1.06		2	2	2	1			
			区域外	51	92	51	1.06		1	1	1	1			
		県間・接続専用	区域内	51	92	51	1.06		1	1	1	1			
			区域外	51	92	51	1.06		1	1	1	1			
8Mb/s	エコノミー (タイプ1)	区域内専用	同一収容	46	92	46	1.00		1						
			異収容	46	92	46	1.00		2	2	1				
		県内市外専用	区域内	46	92	46	1.00		2	2	2	1			
			区域外	46	92	46	1.00		1	1	1	1			
		県間・接続専用	区域内	46	92	46	1.00		1	1	1	1			
			区域外	46	92	46	1.00		1	1	1	1			
8Mb/s	エコノミー (タイプ2)	区域内専用	同一収容	46	92	46	1.06		1						
			異収容	46	92	46	1.06		2	2	1				
		県内市外専用	区域内	46	92	46	1.06		2	2	2	1			
			区域外	46	92	46	1.06		1	1	1	1			
		県間・接続専用	区域内	46	92	46	1.06		1	1	1	1			
			区域外	46	92	46	1.06		1	1	1	1			
9Mb/s		区域内専用	同一収容	99	99	99	1.06		1						
			異収容	99	99	99	1.06		2	2	1				
		県内市外専用	区域内	99	99	99	1.06		2	2	2	1			
			区域外	99	99	99	1.06		1	1	1	1			
		県間・接続専用	区域内	99	99	99	1.06		1	1	1	1			
			区域外	99	99	99	1.06		1	1	1	1			
9Mb/s	セカンド (タイプ1)	区域内専用	同一収容	56	99	56	1.00		1						
			異収容	56	99	56	1.00		2	2	1				
		県内市外専用	区域内	56	99	56	1.00		2	2	2	1			
			区域外	56	99	56	1.00		1	1	1	1			
		県間・接続専用	区域内	56	99	56	1.00		1	1	1	1			
			区域外	56	99	56	1.00		1	1	1	1			
9Mb/s	セカンド (タイプ2)	区域内専用	同一収容	56	99	56	1.06		1						
			異収容	56	99	56	1.06		2	2	1				
		県内市外専用	区域内	56	99	56	1.06		2	2	2	1			
			区域外	56	99	56	1.06		1	1	1	1			
		県間・接続専用	区域内	56	99	56	1.06		1	1	1	1			
			区域外	56	99	56	1.06		1	1	1	1			

サービス	品目	グレード	専用線形態		③速度換算係数					④保守換算係数	⑤アンバンドル別経由回数				
					MDFSSL	SLMSCNE	CNE	CNESSPONE	CNESPOI		(接続装置)	MDFSSL	SLM	SLMSCNE	CNE
9Mb/s	エコノミー (タイプ1)	区域内専用	同一収容	50	99	50	1.00			1					
			異収容	50	99	50	1.00		2	2	1				
		県内市外専用	区域外	50	99	50	1.00		2	2	2	1			
			区域外	50	99	50	1.00		1	1	1	1	1		
		県間・接続専用	区域外	50	99	50	1.00		1	1	1	1	1	1	
			区域外	50	99	50	1.00		1	1	1	1	1	1	
	9Mb/s	エコノミー (タイプ2)	区域内専用	同一収容	50	99	50	1.06			1				
				異収容	50	99	50	1.06		2	2	1			
		県内市外専用	区域外	50	99	50	1.06		2	2	2	2	1		
			区域外	50	99	50	1.06		1	1	1	1	1	1	
		県間・接続専用	区域外	50	99	50	1.06		1	1	1	1	1	1	
			区域外	50	99	50	1.06		1	1	1	1	1	1	
10Mb/s		区域内専用	同一収容	105	105	105	1.06			1					
			異収容	105	105	105	1.06		2	2	1				
		県内市外専用	区域外	105	105	105	1.06		2	2	2	2	1		
			区域外	105	105	105	1.06		1	1	1	1	1	1	
		県間・接続専用	区域外	105	105	105	1.06		1	1	1	1	1	1	
			区域外	105	105	105	1.06		1	1	1	1	1	1	
10Mb/s	セカンド (タイプ1)	区域内専用	同一収容	61	105	61	1.00			1					
			異収容	61	105	61	1.00		2	2	1				
		県内市外専用	区域外	61	105	61	1.00		2	2	2	2	1		
			区域外	61	105	61	1.00		1	1	1	1	1	1	
		県間・接続専用	区域外	61	105	61	1.00		1	1	1	1	1	1	
			区域外	61	105	61	1.00		1	1	1	1	1	1	
10Mb/s	セカンド (タイプ2)	区域内専用	同一収容	61	105	61	1.06			1					
			異収容	61	105	61	1.06		2	2	1				
		県内市外専用	区域外	61	105	61	1.06		2	2	2	2	1		
			区域外	61	105	61	1.06		1	1	1	1	1	1	
		県間・接続専用	区域外	61	105	61	1.06		1	1	1	1	1	1	
			区域外	61	105	61	1.06		1	1	1	1	1	1	
10Mb/s	エコノミー (タイプ1)	区域内専用	同一収容	53	105	53	1.00			1					
			異収容	53	105	53	1.00		2	2	1				
		県内市外専用	区域外	53	105	53	1.00		2	2	2	2	1		
			区域外	53	105	53	1.00		1	1	1	1	1	1	
		県間・接続専用	区域外	53	105	53	1.00		1	1	1	1	1	1	
			区域外	53	105	53	1.00		1	1	1	1	1	1	
10Mb/s	エコノミー (タイプ2)	区域内専用	同一収容	53	105	53	1.06			1					
			異収容	53	105	53	1.06		2	2	1				
		県内市外専用	区域外	53	105	53	1.06		2	2	2	2	1		
			区域外	53	105	53	1.06		1	1	1	1	1	1	
		県間・接続専用	区域外	53	105	53	1.06		1	1	1	1	1	1	
			区域外	53	105	53	1.06		1	1	1	1	1	1	
11Mb/s		区域内専用	同一収容	111	111	111	1.06			1					
			異収容	111	111	111	1.06		2	2	1				
		県内市外専用	区域外	111	111	111	1.06		2	2	2	2	1		
			区域外	111	111	111	1.06		1	1	1	1	1	1	
		県間・接続専用	区域外	111	111	111	1.06		1	1	1	1	1	1	
			区域外	111	111	111	1.06		1	1	1	1	1	1	
11Mb/s	セカンド (タイプ1)	区域内専用	同一収容	65	111	65	1.00			1					
			異収容	65	111	65	1.00		2	2	1				
		県内市外専用	区域外	65	111	65	1.00		2	2	2	2	1		
			区域外	65	111	65	1.00		1	1	1	1	1	1	
		県間・接続専用	区域外	65	111	65	1.00		1	1	1	1	1	1	
			区域外	65	111	65	1.00		1	1	1	1	1	1	
11Mb/s	セカンド (タイプ2)	区域内専用	同一収容	65	111	65	1.06			1					
			異収容	65	111	65	1.06		2	2	1				
		県内市外専用	区域外	65	111	65	1.06		2	2	2	2	1		
			区域外	65	111	65	1.06		1	1	1	1	1	1	
		県間・接続専用	区域外	65	111	65	1.06		1	1	1	1	1	1	
			区域外	65	111	65	1.06		1	1	1	1	1	1	
11Mb/s	エコノミー (タイプ1)	区域内専用	同一収容	56	111	56	1.00			1					
			異収容	56	111	56	1.00		2	2	1				
		県内市外専用	区域外	56	111	56	1.00		2	2	2	2	1		
			区域外	56	111	56	1.00		1	1	1	1	1	1	
		県間・接続専用	区域外	56	111	56	1.00		1	1	1	1	1	1	
			区域外	56	111	56	1.00		1	1	1	1	1	1	
11Mb/s	エコノミー (タイプ2)	区域内専用	同一収容	56	111	56	1.06			1					
			異収容	56	111	56	1.06		2	2	1				
		県内市外専用	区域外	56	111	56	1.06		2	2	2	2	1		
			区域外	56	111	56	1.06		1	1	1	1	1	1	
		県間・接続専用	区域外	56	111	56	1.06		1	1	1	1	1	1	
			区域外	56	111	56	1.06		1	1	1	1	1	1	
12Mb/s		区域内専用	同一収容	118	118	118	1.06			1					
			異収容	118	118	118	1.06		2	2	1				
		県内市外専用	区域外	118	118	118	1.06		2	2	2	2	1		
			区域外	118	118	118	1.06		1	1	1	1	1	1	
		県間・接続専用	区域外	118	118	118	1.06		1	1	1	1	1	1	
			区域外	118	118	118	1.06		1	1	1	1	1	1	
12Mb/s	セカンド (タイプ1)	区域内専用	同一収容	70	118	70	1.00			1					
			異収容	70	118	70	1.00		2	2	1				
		県内市外専用	区域外	70	118	70	1.00		2	2	2	2	1		
			区域外	70	118	70	1.00		1	1	1	1	1	1	
		県間・接続専用	区域外	70	118	70	1.00		1	1	1	1	1	1	
			区域外	70	118	70	1.00		1	1	1	1	1	1	
12Mb/s	セカンド (タイプ2)	区域内専用	同一収容	70	118	70	1.06			1					
			異収容	70	118	70	1.06		2	2	1				
		県内市外専用	区域外	70	118	70	1.06		2	2	2	2	1		
			区域外	70	118	70	1.06		1	1	1	1	1	1	
		県間・接続専用	区域外	70	118	70	1.06		1	1	1	1	1	1	
			区域外	70	118	70	1.06		1	1	1	1	1	1	
12Mb/s	エコノミー (タイプ1)	区域内専用	同一収容	59	118	59	1.00			1					
			異収容	59	118	59	1.00		2	2	1				
		県内市外専用	区域外	59	118	59	1.00		2	2	2	2	1		
			区域外	59	118	59	1.00		1	1	1	1	1	1	
		県間・接続専用	区域外	59	118	59	1.00		1	1	1	1	1	1	
			区域外	59	118	59	1.00		1	1	1	1	1	1	

サービス	品目	グレード	専用線形態		③速度換算係数					④保守換算係数	⑤アンバンドル別経由回数							
					MDFSSL	SLMSCNE	CNE	CNESSPONEI	CNESPOI (接続装置)		MDFSSL	SLM	SLMSCNE	CNE	CNESSPONEI	CNESPOI (接続装置)		
	12Mb/s	エコノミー (タイプ2)	区域内専用	同一収容	59	118	59			1.06		1						
				異収容	59	118	59			1.06		2	2	1				
			県内市外専用	区域内	59	118	59			1.06		2	2	2	1			
				区域外	59	118	59			1.06		1	1	1	1			
			県間・接続専用	区域内	59	118	59			1.06		1	1	1	1			
				区域外	59	118	59			1.06		1	1	1	1			
	13Mb/s		区域内専用	同一収容	124	124	124			1.06		1						
				異収容	124	124	124			1.06		2	2	1				
			県内市外専用	区域内	124	124	124			1.06		2	2	2	2	1		
				区域外	124	124	124			1.06		1	1	1	1			
			県間・接続専用	区域内	124	124	124			1.06		1	1	1	1			
				区域外	124	124	124			1.06		1	1	1	1			
	13Mb/s	セカンド (タイプ1)	区域内専用	同一収容	74	124	74			1.00		1						
				異収容	74	124	74			1.00		2	2	1				
			県内市外専用	区域内	74	124	74			1.00		2	2	2	2	1		
				区域外	74	124	74			1.00		1	1	1	1			
			県間・接続専用	区域内	74	124	74			1.00		1	1	1	1			
				区域外	74	124	74			1.00		1	1	1	1			
	13Mb/s	セカンド (タイプ2)	区域内専用	同一収容	74	124	74			1.06		1						
				異収容	74	124	74			1.06		2	2	1				
			県内市外専用	区域内	74	124	74			1.06		2	2	2	2	1		
				区域外	74	124	74			1.06		1	1	1	1			
			県間・接続専用	区域内	74	124	74			1.06		1	1	1	1			
				区域外	74	124	74			1.06		1	1	1	1			
13Mb/s	エコノミー (タイプ1)	区域内専用	同一収容	62	124	62			1.00		1							
			異収容	62	124	62			1.00		2	2	1					
		県内市外専用	区域内	62	124	62			1.00		2	2	2	2	1			
			区域外	62	124	62			1.00		1	1	1	1				
		県間・接続専用	区域内	62	124	62			1.00		1	1	1	1				
			区域外	62	124	62			1.00		1	1	1	1				
13Mb/s	エコノミー (タイプ2)	区域内専用	同一収容	62	124	62			1.06		1							
			異収容	62	124	62			1.06		2	2	1					
		県内市外専用	区域内	62	124	62			1.06		2	2	2	2	1			
			区域外	62	124	62			1.06		1	1	1	1				
		県間・接続専用	区域内	62	124	62			1.06		1	1	1	1				
			区域外	62	124	62			1.06		1	1	1	1				
14Mb/s		区域内専用	同一収容	130	130	130			1.06		1							
			異収容	130	130	130			1.06		2	2	1					
		県内市外専用	区域内	130	130	130			1.06		2	2	2	2	1			
			区域外	130	130	130			1.06		1	1	1	1				
		県間・接続専用	区域内	130	130	130			1.06		1	1	1	1				
			区域外	130	130	130			1.06		1	1	1	1				
14Mb/s	セカンド (タイプ1)	区域内専用	同一収容	79	130	79			1.00		1							
			異収容	79	130	79			1.00		2	2	1					
		県内市外専用	区域内	79	130	79			1.00		2	2	2	2	1			
			区域外	79	130	79			1.00		1	1	1	1				
		県間・接続専用	区域内	79	130	79			1.00		1	1	1	1				
			区域外	79	130	79			1.00		1	1	1	1				
14Mb/s	セカンド (タイプ2)	区域内専用	同一収容	79	130	79			1.06		1							
			異収容	79	130	79			1.06		2	2	1					
		県内市外専用	区域内	79	130	79			1.06		2	2	2	2	1			
			区域外	79	130	79			1.06		1	1	1	1				
		県間・接続専用	区域内	79	130	79			1.06		1	1	1	1				
			区域外	79	130	79			1.06		1	1	1	1				
14Mb/s	エコノミー (タイプ1)	区域内専用	同一収容	65	130	65			1.00		1							
			異収容	65	130	65			1.00		2	2	1					
		県内市外専用	区域内	65	130	65			1.00		2	2	2	2	1			
			区域外	65	130	65			1.00		1	1	1	1				
		県間・接続専用	区域内	65	130	65			1.00		1	1	1	1				
			区域外	65	130	65			1.00		1	1	1	1				
14Mb/s	エコノミー (タイプ2)	区域内専用	同一収容	65	130	65			1.06		1							
			異収容	65	130	65			1.06		2	2	1					
		県内市外専用	区域内	65	130	65			1.06		2	2	2	2	1			
			区域外	65	130	65			1.06		1	1	1	1				
		県間・接続専用	区域内	65	130	65			1.06		1	1	1	1				
			区域外	65	130	65			1.06		1	1	1	1				
15Mb/s		区域内専用	同一収容	137	137	137			1.06		1							
			異収容	137	137	137			1.06		2	2	1					
		県内市外専用	区域内	137	137	137			1.06		2	2	2	2	1			
			区域外	137	137	137			1.06		1	1	1	1				
		県間・接続専用	区域内	137	137	137			1.06		1	1	1	1				
			区域外	137	137	137			1.06		1	1	1	1				
15Mb/s	セカンド (タイプ1)	区域内専用	同一収容	83	137	83			1.00		1							
			異収容	83	137	83			1.00		2	2	1					
		県内市外専用	区域内	83	137	83			1.00		2	2	2	2	1			
			区域外	83	137	83			1.00		1	1	1	1				
		県間・接続専用	区域内	83	137	83			1.00		1	1	1	1				
			区域外	83	137	83			1.00		1	1	1	1				
15Mb/s	セカンド (タイプ2)	区域内専用	同一収容	83	137	83			1.06		1							
			異収容	83	137	83			1.06		2	2	1					
		県内市外専用	区域内	83	137	83			1.06		2	2	2	2	1			
			区域外	83	137	83			1.06		1	1	1	1				
		県間・接続専用	区域内	83	137	83			1.06		1	1	1	1				
			区域外	83	137	83			1.06		1	1	1	1				
15Mb/s	エコノミー (タイプ1)	区域内専用	同一収容	68	137	68			1.00		1							
			異収容	68	137	68			1.00		2	2	1					
		県内市外専用	区域内	68	137	68			1.00		2	2	2	2	1			
			区域外	68	137	68			1.00		1	1	1	1				
		県間・接続専用	区域内	68	137	68			1.00		1	1	1	1				
			区域外	68	137	68			1.00		1	1	1	1				
15Mb/s	エコノミー (タイプ2)	区域内専用	同一収容	68	137	68			1.06		1							
			異収容	68	137	68			1.06		2	2	1					
		県内市外専用	区域内	68	137	68			1.06		2	2	2	2	1			
			区域外	68	137	68			1.06		1	1	1	1				
		県間・接続専用	区域内	68	137	68			1.06		1	1	1	1				
			区域外	68	137	68			1.06		1	1	1	1				

サービス	品目	グレード	専用線形態		③速度換算係数					④保守 換算係 数	⑤アンバンドル別経由回数				
					M D F S S L M	S L M S C N E	C N E	C N E S S C P O I	C N E S P O I ( 接 続 装 置)		M D F S S L M	S L M	S L M S C N E	C N E	C N E S S C P O I
16Mb/s	セカンド (タイプ1)	区域内専用	同一収容	143	143	143	1.06	1							
			異収容	143	143	143	1.06	2	2	1					
		県内市外専用	同一収容	143	143	143	1.06	2	2	2	1				
			異収容	143	143	143	1.06	1	1	1	1	1			
		県間・接続専用	区域内	143	143	143	1.06	1	1	1	1	1			
			区域外	143	143	143	1.06	1	1	1	1	1			
	セカンド (タイプ2)	区域内専用	同一収容	88	143	88	1.00	1							
			異収容	88	143	88	1.00	2	2	1					
		県内市外専用	同一収容	88	143	88	1.00	2	2	2	1				
			異収容	88	143	88	1.00	1	1	1	1	1			
		県間・接続専用	区域内	88	143	88	1.00	1	1	1	1	1			
			区域外	88	143	88	1.00	1	1	1	1	1			
エコノミー (タイプ1)	区域内専用	同一収容	71	143	71	1.00	1								
		異収容	71	143	71	1.00	2	2	1						
	県内市外専用	同一収容	71	143	71	1.00	2	2	2	1					
		異収容	71	143	71	1.00	1	1	1	1	1				
	県間・接続専用	区域内	71	143	71	1.00	1	1	1	1	1				
		区域外	71	143	71	1.00	1	1	1	1	1				
エコノミー (タイプ2)	区域内専用	同一収容	71	143	71	1.06	1								
		異収容	71	143	71	1.06	2	2	1						
	県内市外専用	同一収容	71	143	71	1.06	2	2	2	1					
		異収容	71	143	71	1.06	1	1	1	1	1				
	県間・接続専用	区域内	71	143	71	1.06	1	1	1	1	1				
		区域外	71	143	71	1.06	1	1	1	1	1				
セカンド (タイプ1)	区域内専用	同一収容	149	149	149	1.06	1								
		異収容	149	149	149	1.06	2	2	1						
	県内市外専用	同一収容	149	149	149	1.06	2	2	2	1					
		異収容	149	149	149	1.06	1	1	1	1	1				
	県間・接続専用	区域内	149	149	149	1.06	1	1	1	1	1				
		区域外	149	149	149	1.06	1	1	1	1	1				
セカンド (タイプ2)	区域内専用	同一収容	92	149	92	1.00	1								
		異収容	92	149	92	1.00	2	2	1						
	県内市外専用	同一収容	92	149	92	1.00	2	2	2	1					
		異収容	92	149	92	1.00	1	1	1	1	1				
	県間・接続専用	区域内	92	149	92	1.00	1	1	1	1	1				
		区域外	92	149	92	1.00	1	1	1	1	1				
エコノミー (タイプ1)	区域内専用	同一収容	74	149	74	1.00	1								
		異収容	74	149	74	1.00	2	2	1						
	県内市外専用	同一収容	74	149	74	1.00	2	2	2	1					
		異収容	74	149	74	1.00	1	1	1	1	1				
	県間・接続専用	区域内	74	149	74	1.00	1	1	1	1	1				
		区域外	74	149	74	1.00	1	1	1	1	1				
エコノミー (タイプ2)	区域内専用	同一収容	74	149	74	1.06	1								
		異収容	74	149	74	1.06	2	2	1						
	県内市外専用	同一収容	74	149	74	1.06	2	2	2	1					
		異収容	74	149	74	1.06	1	1	1	1	1				
	県間・接続専用	区域内	74	149	74	1.06	1	1	1	1	1				
		区域外	74	149	74	1.06	1	1	1	1	1				
18Mb/s	セカンド (タイプ1)	区域内専用	同一収容	155	155	155	1.06	1							
			異収容	155	155	155	1.06	2	2	1					
		県内市外専用	同一収容	155	155	155	1.06	2	2	2	1				
			異収容	155	155	155	1.06	1	1	1	1	1			
		県間・接続専用	区域内	155	155	155	1.06	1	1	1	1	1			
			区域外	155	155	155	1.06	1	1	1	1	1			
セカンド (タイプ2)	区域内専用	同一収容	97	155	97	1.00	1								
		異収容	97	155	97	1.00	2	2	1						
	県内市外専用	同一収容	97	155	97	1.00	2	2	2	1					
		異収容	97	155	97	1.00	1	1	1	1	1				
	県間・接続専用	区域内	97	155	97	1.00	1	1	1	1	1				
		区域外	97	155	97	1.00	1	1	1	1	1				
エコノミー (タイプ1)	区域内専用	同一収容	78	155	78	1.00	1								
		異収容	78	155	78	1.00	2	2	1						
	県内市外専用	同一収容	78	155	78	1.00	2	2	2	1					
		異収容	78	155	78	1.00	1	1	1	1	1				
	県間・接続専用	区域内	78	155	78	1.00	1	1	1	1	1				
		区域外	78	155	78	1.00	1	1	1	1	1				
エコノミー (タイプ2)	区域内専用	同一収容	78	155	78	1.06	1								
		異収容	78	155	78	1.06	2	2	1						
	県内市外専用	同一収容	78	155	78	1.06	2	2	2	1					
		異収容	78	155	78	1.06	1	1	1	1	1				
	県間・接続専用	区域内	78	155	78	1.06	1	1	1	1	1				
		区域外	78	155	78	1.06	1	1	1	1	1				
19Mb/s	セカンド (タイプ1)	区域内専用	同一収容	162	162	162	1.06	1							
			異収容	162	162	162	1.06	2	2	1					
		県内市外専用	同一収容	162	162	162	1.06	2	2	2	1				
			異収容	162	162	162	1.06	1	1	1	1	1			
		県間・接続専用	区域内	162	162	162	1.06	1	1	1	1	1			
			区域外	162	162	162	1.06	1	1	1	1	1			

サービス	品目	グレード	専用線形態		③速度換算係数					④保守換算係数	⑤アンバンドル別経由回数					
					MDFSSL	SLMSCNE	CNE	CNNESSPOI	CNESSPOI(接続装置)		MDFSSL	SLM	SLMSCNE	CNE	CNNESSPOI	CNESSPOI(接続装置)
19Mb/s	セカンド(タイプ1)	区域内専用	同一収容		101	162	101		1.00			1				
			異収容		101	162	101		1.00			2	2	1		
			県内市外専用		101	162	101		1.00			2	2	2	1	
19Mb/s	セカンド(タイプ2)	区域内専用	同一収容		101	162	101		1.06			1				
			異収容		101	162	101		1.06			2	2	1		
			県内市外専用		101	162	101		1.06			2	2	2	1	
19Mb/s	エコノミー(タイプ1)	区域内専用	同一収容		81	162	81		1.00			1				
			異収容		81	162	81		1.00			2	2	1		
			県内市外専用		81	162	81		1.00			2	2	2	1	
19Mb/s	エコノミー(タイプ2)	区域内専用	同一収容		81	162	81		1.06			1				
			異収容		81	162	81		1.06			2	2	1		
			県内市外専用		81	162	81		1.06			2	2	2	1	
20Mb/s		区域内専用	同一収容		168	168	168		1.06			1				
			異収容		168	168	168		1.06			2	2	1		
			県内市外専用		168	168	168		1.06			2	2	2	1	
20Mb/s	セカンド(タイプ1)	区域内専用	同一収容		106	168	106		1.00			1				
			異収容		106	168	106		1.00			2	2	1		
			県内市外専用		106	168	106		1.00			2	2	2	1	
20Mb/s	セカンド(タイプ2)	区域内専用	同一収容		106	168	106		1.06			1				
			異収容		106	168	106		1.06			2	2	1		
			県内市外専用		106	168	106		1.06			2	2	2	1	
20Mb/s	エコノミー(タイプ1)	区域内専用	同一収容		84	168	84		1.00			1				
			異収容		84	168	84		1.00			2	2	1		
			県内市外専用		84	168	84		1.00			2	2	2	1	
20Mb/s	エコノミー(タイプ2)	区域内専用	同一収容		84	168	84		1.06			1				
			異収容		84	168	84		1.06			2	2	1		
			県内市外専用		84	168	84		1.06			2	2	2	1	
21Mb/s		区域内専用	同一収容		174	174	174		1.06			1				
			異収容		174	174	174		1.06			2	2	1		
			県内市外専用		174	174	174		1.06			2	2	2	1	
21Mb/s	セカンド(タイプ1)	区域内専用	同一収容		111	174	111		1.00			1				
			異収容		111	174	111		1.00			2	2	1		
			県内市外専用		111	174	111		1.00			2	2	2	1	
21Mb/s	セカンド(タイプ2)	区域内専用	同一収容		111	174	111		1.06			1				
			異収容		111	174	111		1.06			2	2	1		
			県内市外専用		111	174	111		1.06			2	2	2	1	
21Mb/s	エコノミー(タイプ1)	区域内専用	同一収容		87	174	87		1.00			1				
			異収容		87	174	87		1.00			2	2	1		
			県内市外専用		87	174	87		1.00			2	2	2	1	
21Mb/s	エコノミー(タイプ2)	区域内専用	同一収容		87	174	87		1.06			1				
			異収容		87	174	87		1.06			2	2	1		
			県内市外専用		87	174	87		1.06			2	2	2	1	
22Mb/s		区域内専用	同一収容		180	180	180		1.06			1				
			異収容		180	180	180		1.06			2	2	1		
			県内市外専用		180	180	180		1.06			2	2	2	1	
22Mb/s	セカンド(タイプ1)	区域内専用	同一収容		115	180	115		1.00			1				
			異収容		115	180	115		1.00			2	2	1		
			県内市外専用		115	180	115		1.00			2	2	2	1	
22Mb/s		区域内専用	同一収容		115	180	115		1.00			1				
			異収容		115	180	115		1.00			2	2	1		
			県内市外専用		115	180	115		1.00			2	2	2	1	

サービス	品目	グレード	専用線形態		③速度換算係数					④保守 換算係 数	⑤アンバンドル別経由回数								
					M D F S S L M	S L M S C N E	C N E	C N E S P O I	C N E S P O I ( 接 続 装 置)		M D F S S L M	S L M	S L M S C N E	C N E	C N E S P O I	C N E S P O I ( 接 続 装 置)			
22Mb/s	セカンド (タイプ2)	区域内専用	同一収容		115	180	115		1.06			1							
			異収容		115	180	115		1.06			2	2	1					
					115	180	115		1.06			2	2	2	1				
		県内市外専用	区域内		115	180	115		1.06				1	1	1				
			区域外		115	180	115		1.06				1	1	1	1			
					115	180	115		1.06				1	1	1	1	1		
		22Mb/s	エコノミー (タイプ1)	区域内専用	同一収容		90	180	90		1.00			1					
					異収容		90	180	90		1.00			2	2	1			
							90	180	90		1.00			2	2	2	2	1	
県内市外専用	区域内		90	180	90		1.00				1	1	1						
	区域外		90	180	90		1.00				1	1	1	1					
			90	180	90		1.00				1	1	1	1	1				
22Mb/s	エコノミー (タイプ2)	区域内専用	同一収容		90	180	90		1.06			1							
			異収容		90	180	90		1.06			2	2	1					
					90	180	90		1.06			2	2	2	2	1			
県内市外専用	区域内		90	180	90		1.06				1	1	1						
	区域外		90	180	90		1.06				1	1	1	1					
			90	180	90		1.06				1	1	1	1	1				
23Mb/s		区域内専用	同一収容		187	187	187		1.06			1							
			異収容		187	187	187		1.06			2	2	1					
					187	187	187		1.06			2	2	2	2	1			
		県内市外専用	区域内		187	187	187		1.06				1	1	1				
			区域外		187	187	187		1.06				1	1	1	1			
					187	187	187		1.06				1	1	1	1	1		
		23Mb/s	セカンド (タイプ1)	区域内専用	同一収容		119	187	119		1.00			1					
					異収容		119	187	119		1.00			2	2	1			
							119	187	119		1.00			2	2	2	2	1	
県内市外専用	区域内		119	187	119		1.00				1	1	1						
	区域外		119	187	119		1.00				1	1	1	1					
			119	187	119		1.00				1	1	1	1	1				
23Mb/s	セカンド (タイプ2)	区域内専用	同一収容		119	187	119		1.06			1							
			異収容		119	187	119		1.06			2	2	1					
					119	187	119		1.06			2	2	2	2	1			
県内市外専用	区域内		119	187	119		1.06				1	1	1						
	区域外		119	187	119		1.06				1	1	1	1					
			119	187	119		1.06				1	1	1	1	1				
23Mb/s	エコノミー (タイプ1)	区域内専用	同一収容		93	187	93		1.00			1							
			異収容		93	187	93		1.00			2	2	1					
					93	187	93		1.00			2	2	2	2	1			
		県内市外専用	区域内		93	187	93		1.00				1	1	1				
			区域外		93	187	93		1.00				1	1	1	1			
					93	187	93		1.00				1	1	1	1	1		
		23Mb/s	エコノミー (タイプ2)	区域内専用	同一収容		93	187	93		1.06			1					
					異収容		93	187	93		1.06			2	2	1			
							93	187	93		1.06			2	2	2	2	1	
県内市外専用	区域内		93	187	93		1.06				1	1	1						
	区域外		93	187	93		1.06				1	1	1	1					
			93	187	93		1.06				1	1	1	1	1				
24Mb/s		区域内専用	同一収容		193	193	193		1.06			1							
			異収容		193	193	193		1.06			2	2	1					
					193	193	193		1.06			2	2	2	2	1			
		県内市外専用	区域内		193	193	193		1.06				1	1	1				
			区域外		193	193	193		1.06				1	1	1	1			
					193	193	193		1.06				1	1	1	1	1		
		24Mb/s	セカンド (タイプ1)	区域内専用	同一収容		124	193	124		1.00			1					
					異収容		124	193	124		1.00			2	2	1			
							124	193	124		1.00			2	2	2	2	1	
県内市外専用	区域内		124	193	124		1.00				1	1	1						
	区域外		124	193	124		1.00				1	1	1	1					
			124	193	124		1.00				1	1	1	1	1				
24Mb/s	セカンド (タイプ2)	区域内専用	同一収容		124	193	124		1.06			1							
			異収容		124	193	124		1.06			2	2	1					
					124	193	124		1.06			2	2	2	2	1			
県内市外専用	区域内		124	193	124		1.06				1	1	1						
	区域外		124	193	124		1.06				1	1	1	1					
			124	193	124		1.06				1	1	1	1	1				
24Mb/s	エコノミー (タイプ1)	区域内専用	同一収容		97	193	97		1.00			1							
			異収容		97	193	97		1.00			2	2	1					
					97	193	97		1.00			2	2	2	2	1			
		県内市外専用	区域内		97	193	97		1.00				1	1	1				
			区域外		97	193	97		1.00				1	1	1	1			
					97	193	97		1.00				1	1	1	1	1		
		24Mb/s	エコノミー (タイプ2)	区域内専用	同一収容		97	193	97		1.06			1					
					異収容		97	193	97		1.06			2	2	1			
							97	193	97		1.06			2	2	2	2	1	
県内市外専用	区域内		97	193	97		1.06				1	1	1						
	区域外		97	193	97		1.06				1	1	1	1					
			97	193	97		1.06				1	1	1	1	1				
25Mb/s		区域内専用	同一収容		199	199	199		1.06			1							
			異収容		199	199	199		1.06			2	2	1					
					199	199	199		1.06			2	2	2	2	1			
		県内市外専用	区域内		199	199	199		1.06				1	1	1				
			区域外		199	199	199		1.06				1	1	1	1			
					199	199	199		1.06				1	1	1	1	1		
		25Mb/s	セカンド (タイプ1)	区域内専用	同一収容		128	199	128		1.00			1					
					異収容		128	199	128		1.00			2	2	1			
							128	199	128		1.00			2	2	2	2	1	
県内市外専用	区域内		128	199	128		1.00				1	1	1						
	区域外		128	199	128		1.00				1	1	1	1					
			128	199	128		1.00				1	1	1	1	1				
25Mb/s	セカンド (タイプ2)	区域内専用	同一収容		128	199	128		1.06			1							
			異収容		128	199	128		1.06			2	2	1					
					128	199	128		1.06			2	2	2	2	1			
県内市外専用	区域内		128	199	128		1.06				1	1	1						
	区域外		128	199	128		1.06				1	1	1	1					
			128	199	128		1.06				1	1	1	1	1				

サービス	品目	グレード	専用線形態		③速度換算係数					④保守 換算係 数	⑤アンバンドル別経由回数						
					M D F S S L M	S L M S C N E	C N E	C N E S P O I	C N E S P O I ( 接 続 装 置)		M D F S S L M	S L M	S L M S C N E	C N E	C N E S P O I	C N E S P O I ( 接 続 装 置)	
25Mb/s	エコノミー (タイプ1)	区域内専用	同一収容	100	199	100			1.00			1					
			異収容	100	199	100			1.00			2	2	1			
			県内市外専用	区域内	100	199	100			1.00			2	2	2	1	
				区域外	100	199	100			1.00			1	1	1	1	
				異収容	100	199	100			1.00			1	1	1	1	
			県間・接続専用	区域内	100	199	100			1.00			1	1	1	1	
				区域外	100	199	100			1.00			1	1	1	1	
				異収容	100	199	100			1.00			1	1	1	1	
			25Mb/s	エコノミー (タイプ2)	区域内専用	同一収容	100	199	100			1.06			1		
異収容	100	199				100			1.06			2	2	1			
県内市外専用	区域内	100				199	100			1.06			2	2	2	1	
	区域外	100				199	100			1.06			1	1	1	1	
	異収容	100				199	100			1.06			1	1	1	1	
県間・接続専用	区域内	100				199	100			1.06			1	1	1	1	
	区域外	100				199	100			1.06			1	1	1	1	
	異収容	100				199	100			1.06			1	1	1	1	
26Mb/s		区域内専用				同一収容	205	205	205			1.06			1		
			異収容	205	205	205			1.06			2	2	1			
			県内市外専用	区域内	205	205	205			1.06			2	2	2	1	
				区域外	205	205	205			1.06			1	1	1	1	
				異収容	205	205	205			1.06			1	1	1	1	
			県間・接続専用	区域内	205	205	205			1.06			1	1	1	1	
				区域外	205	205	205			1.06			1	1	1	1	
				異収容	205	205	205			1.06			1	1	1	1	
			26Mb/s	セカンド (タイプ1)	区域内専用	同一収容	133	205	133			1.00			1		
異収容	133	205				133			1.00			2	2	1			
県内市外専用	区域内	133				205	133			1.00			2	2	2	1	
	区域外	133				205	133			1.00			1	1	1	1	
	異収容	133				205	133			1.00			1	1	1	1	
県間・接続専用	区域内	133				205	133			1.00			1	1	1	1	
	区域外	133				205	133			1.00			1	1	1	1	
	異収容	133				205	133			1.00			1	1	1	1	
26Mb/s	セカンド (タイプ2)	区域内専用				同一収容	133	205	133			1.06			1		
			異収容	133	205	133			1.06			2	2	1			
			県内市外専用	区域内	133	205	133			1.06			2	2	2	1	
				区域外	133	205	133			1.06			1	1	1	1	
				異収容	133	205	133			1.06			1	1	1	1	
			県間・接続専用	区域内	133	205	133			1.06			1	1	1	1	
				区域外	133	205	133			1.06			1	1	1	1	
				異収容	133	205	133			1.06			1	1	1	1	
			26Mb/s	エコノミー (タイプ1)	区域内専用	同一収容	103	205	103			1.00			1		
異収容	103	205				103			1.00			2	2	1			
県内市外専用	区域内	103				205	103			1.00			2	2	2	1	
	区域外	103				205	103			1.00			1	1	1	1	
	異収容	103				205	103			1.00			1	1	1	1	
県間・接続専用	区域内	103				205	103			1.00			1	1	1	1	
	区域外	103				205	103			1.00			1	1	1	1	
	異収容	103				205	103			1.00			1	1	1	1	
26Mb/s	エコノミー (タイプ2)	区域内専用				同一収容	103	205	103			1.06			1		
			異収容	103	205	103			1.06			2	2	1			
			県内市外専用	区域内	103	205	103			1.06			2	2	2	1	
				区域外	103	205	103			1.06			1	1	1	1	
				異収容	103	205	103			1.06			1	1	1	1	
			県間・接続専用	区域内	103	205	103			1.06			1	1	1	1	
				区域外	103	205	103			1.06			1	1	1	1	
				異収容	103	205	103			1.06			1	1	1	1	
			27Mb/s		区域内専用	同一収容	212	212	212			1.06			1		
異収容	212	212				212			1.06			2	2	1			
県内市外専用	区域内	212				212	212			1.06			2	2	2	1	
	区域外	212				212	212			1.06			1	1	1	1	
	異収容	212				212	212			1.06			1	1	1	1	
県間・接続専用	区域内	212				212	212			1.06			1	1	1	1	
	区域外	212				212	212			1.06			1	1	1	1	
	異収容	212				212	212			1.06			1	1	1	1	
27Mb/s	セカンド (タイプ1)	区域内専用				同一収容	138	212	138			1.00			1		
			異収容	138	212	138			1.00			2	2	1			
			県内市外専用	区域内	138	212	138			1.00			2	2	2	1	
				区域外	138	212	138			1.00			1	1	1	1	
				異収容	138	212	138			1.00			1	1	1	1	
			県間・接続専用	区域内	138	212	138			1.00			1	1	1	1	
				区域外	138	212	138			1.00			1	1	1	1	
				異収容	138	212	138			1.00			1	1	1	1	
			27Mb/s	セカンド (タイプ2)	区域内専用	同一収容	138	212	138			1.06			1		
異収容	138	212				138			1.06			2	2	1			
県内市外専用	区域内	138				212	138			1.06			2	2	2	1	
	区域外	138				212	138			1.06			1	1	1	1	
	異収容	138				212	138			1.06			1	1	1	1	
県間・接続専用	区域内	138				212	138			1.06			1	1	1	1	
	区域外	138				212	138			1.06			1	1	1	1	
	異収容	138				212	138			1.06			1	1	1	1	
27Mb/s	エコノミー (タイプ1)	区域内専用				同一収容	106	212	106			1.00			1		
			異収容	106	212	106			1.00			2	2	1			
			県内市外専用	区域内	106	212	106			1.00			2	2	2	1	
				区域外	106	212	106			1.00			1	1	1	1	
				異収容	106	212	106			1.00			1	1	1	1	
			県間・接続専用	区域内	106	212	106			1.00			1	1	1	1	
				区域外	106	212	106			1.00			1	1	1	1	
				異収容	106	212	106			1.00			1	1	1	1	
			27Mb/s	エコノミー (タイプ2)	区域内専用	同一収容	106	212	106			1.06			1		
異収容	106	212				106			1.06			2	2	1			
県内市外専用	区域内	106				212	106			1.06			2	2	2	1	
	区域外	106				212	106			1.06			1	1	1	1	
	異収容	106				212	106			1.06			1	1	1	1	
県間・接続専用	区域内	106				212	106			1.06			1	1	1	1	
	区域外	106				212	106			1.06			1	1	1	1	
	異収容	106				212	106			1.06			1	1	1	1	
28Mb/s		区域内専用				同一収容	218	218	218			1.06			1		
			異収容	218	218	218			1.06			2	2	1			
			県内市外専用	区域内	218	218	218			1.06			2	2	2	1	
				区域外	218	218	218			1.06			1	1	1	1	
				異収容	218	218	218			1.06			1	1	1	1	
			県間・接続専用	区域内	218	218	218			1.06			1	1	1	1	
				区域外	218	218	218			1.06			1	1	1	1	
				異収容	218	218	218			1.06			1	1	1	1	
			28Mb/s	セカンド (タイプ1)	区域内専用	同一収容	142	218	142			1.00			1		
異収容	142	218				142			1.00			2	2	1			

サービス	品目	グレード	専用線形態		③速度換算係数					④保守換算係数	⑤アンバンドル別経由回数						
					MDFSSL	SLMSCNE	CNE	CNNESSPOI	CNESSPOI(接続装置)		MDFSSL	SLM	SLMSCNE	CNE	CNNESSPOI	CNESSPOI(接続装置)	
28Mb/s	エコノミー(タイプ2)	区域内専用	同一収容		109	218	109		1.06		1						
			異収容		109	218	109		1.06		2	2	1				
					109	218	109		1.06		2	2	2	1			
		県内市外専用	区域内		109	218	109		1.06		1	1	1				
			区域外		109	218	109		1.06		1	1	1	1			
					109	218	109		1.06		1	1	1	1	1		
		県間・接続専用	区域内		109	218	109		1.06		1	1	1				
			区域外		109	218	109		1.06		1	1	1				
					109	218	109		1.06		1	1	1	1	1		
29Mb/s		区域内専用	同一収容		224	224	224		1.06		1						
			異収容		224	224	224		1.06		2	2	1				
					224	224	224		1.06		2	2	2	1			
		県内市外専用	区域内		224	224	224		1.06		2	2	2	1			
			区域外		224	224	224		1.06		1	1	1				
					224	224	224		1.06		1	1	1	1	1		
		県間・接続専用	区域内		224	224	224		1.06		1	1	1				
			区域外		224	224	224		1.06		1	1	1				
					224	224	224		1.06		1	1	1	1	1		
29Mb/s	セカンド(タイプ1)	区域内専用	同一収容		146	224	146		1.00		1						
			異収容		146	224	146		1.00		2	2	1				
					146	224	146		1.00		2	2	2	1			
		県内市外専用	区域内		146	224	146		1.00		2	2	2	1			
			区域外		146	224	146		1.00		1	1	1				
					146	224	146		1.00		1	1	1	1	1		
		県間・接続専用	区域内		146	224	146		1.00		1	1	1				
			区域外		146	224	146		1.00		1	1	1				
					146	224	146		1.00		1	1	1	1	1		
29Mb/s	セカンド(タイプ2)	区域内専用	同一収容		146	224	146		1.06		1						
			異収容		146	224	146		1.06		2	2	1				
					146	224	146		1.06		2	2	2	1			
		県内市外専用	区域内		146	224	146		1.06		2	2	2	1			
			区域外		146	224	146		1.06		1	1	1				
					146	224	146		1.06		1	1	1	1	1		
		県間・接続専用	区域内		146	224	146		1.06		1	1	1				
			区域外		146	224	146		1.06		1	1	1				
					146	224	146		1.06		1	1	1	1	1		
29Mb/s	エコノミー(タイプ1)	区域内専用	同一収容		112	224	112		1.00		1						
			異収容		112	224	112		1.00		2	2	1				
					112	224	112		1.00		2	2	2	1			
		県内市外専用	区域内		112	224	112		1.00		2	2	2	1			
			区域外		112	224	112		1.00		1	1	1				
					112	224	112		1.00		1	1	1	1	1		
		県間・接続専用	区域内		112	224	112		1.00		1	1	1				
			区域外		112	224	112		1.00		1	1	1				
					112	224	112		1.00		1	1	1	1	1		
29Mb/s	エコノミー(タイプ2)	区域内専用	同一収容		112	224	112		1.06		1						
			異収容		112	224	112		1.06		2	2	1				
					112	224	112		1.06		2	2	2	1			
		県内市外専用	区域内		112	224	112		1.06		2	2	2	1			
			区域外		112	224	112		1.06		1	1	1				
					112	224	112		1.06		1	1	1	1	1		
		県間・接続専用	区域内		112	224	112		1.06		1	1	1				
			区域外		112	224	112		1.06		1	1	1				
					112	224	112		1.06		1	1	1	1	1		
30Mb/s		区域内専用	同一収容		231	231	231		1.06		1						
			異収容		231	231	231		1.06		2	2	1				
					231	231	231		1.06		2	2	2	1			
		県内市外専用	区域内		231	231	231		1.06		2	2	2	1			
			区域外		231	231	231		1.06		1	1	1				
					231	231	231		1.06		1	1	1	1	1		
		県間・接続専用	区域内		231	231	231		1.06		1	1	1				
			区域外		231	231	231		1.06		1	1	1				
					231	231	231		1.06		1	1	1	1	1		
30Mb/s	セカンド(タイプ1)	区域内専用	同一収容		151	231	151		1.00		1						
			異収容		151	231	151		1.00		2	2	1				
					151	231	151		1.00		2	2	2	1			
		県内市外専用	区域内		151	231	151		1.00		2	2	2	1			
			区域外		151	231	151		1.00		1	1	1				
					151	231	151		1.00		1	1	1	1	1		
		県間・接続専用	区域内		151	231	151		1.00		1	1	1				
			区域外		151	231	151		1.00		1	1	1				
					151	231	151		1.00		1	1	1	1	1		
30Mb/s	セカンド(タイプ2)	区域内専用	同一収容		151	231	151		1.06		1						
			異収容		151	231	151		1.06		2	2	1				
					151	231	151		1.06		2	2	2	1			
		県内市外専用	区域内		151	231	151		1.06		2	2	2	1			
			区域外		151	231	151		1.06		1	1	1				
					151	231	151		1.06		1	1	1	1	1		
		県間・接続専用	区域内		151	231	151		1.06		1	1	1				
			区域外		151	231	151		1.06		1	1	1				
					151	231	151		1.06		1	1	1	1	1		
30Mb/s	エコノミー(タイプ1)	区域内専用	同一収容		115	231	115		1.00		1						
			異収容		115	231	115		1.00		2	2	1				
					115	231	115		1.00		2	2	2	1			
		県内市外専用	区域内		115	231	115		1.00		2	2	2	1			
			区域外		115	231	115		1.00		1	1	1				
					115	231	115		1.00		1	1	1	1	1		
		県間・接続専用	区域内		115	231	115		1.00		1	1	1				
			区域外		115	231	115		1.00		1	1	1				
					115	231	115		1.00		1	1	1	1	1		
30Mb/s	エコノミー(タイプ2)	区域内専用	同一収容		115	231	115		1.06		1						
			異収容		115	231	115		1.06		2	2	1				
					115	231	115		1.06		2	2	2	1			
		県内市外専用	区域内		115	231	115		1.06		2	2	2	1			
			区域外		115	231	115		1.06		1	1	1				
					115	231	115		1.06		1	1	1	1	1		
		県間・接続専用	区域内		115	231	115		1.06		1	1	1				
			区域外		115	231	115		1.06		1	1	1				
					115	231	115		1.06		1	1	1	1	1		
31Mb/s		区域内専用	同一収容		237	237	237		1.06		1						
			異収容		237	237	237		1.06		2	2	1				
					237	237	237		1.06		2	2	2	1			
		県内市外専用	区域内		237	237	237		1.06		2	2	2	1			
			区域外		237	237	237		1.06		1	1	1				
					237	237	237		1.06		1	1	1	1	1		
		県間・接続専用	区域内		237	237	237		1.06		1	1	1				
			区域外		237	237	237		1.06		1	1	1				



サービス	品目	グレード	専用線形態		③速度換算係数					④保守 換算係 数	⑤アンバンドル別経由回数					
					M D F S S L M	S L M S C N E	C N E	C N E S P O I	C N E S P O I ( 接 続 装 置)		M D F S S L M	S L M	S L M S C N E	C N E	C N E S P O I	C N E S P O I ( 接 続 装 置)
32Mb/s			区域内専用	同一収容	243	243	243		1.06			1				
				異収容	243	243	243		1.06			2	2	1		
			県内市外専用	同一収容	243	243	243		1.06			2	2	2	1	
				異収容	243	243	243		1.06			1	1	1	1	
			県間・接続専用	区域内	243	243	243		1.06			1	1	1	1	
				区域外	243	243	243		1.06			1	1	1	1	1
32Mb/s	セカンド (タイプ1)		区域内専用	同一収容	160	243	160		1.00			1				
				異収容	160	243	160		1.00			2	2	1		
			県内市外専用	同一収容	160	243	160		1.00			2	2	2	1	
				異収容	160	243	160		1.00			1	1	1	1	
			県間・接続専用	区域内	160	243	160		1.00			1	1	1	1	
				区域外	160	243	160		1.00			1	1	1	1	1
32Mb/s	セカンド (タイプ2)		区域内専用	同一収容	160	243	160		1.06			1				
				異収容	160	243	160		1.06			2	2	1		
			県内市外専用	同一収容	160	243	160		1.06			2	2	2	1	
				異収容	160	243	160		1.06			1	1	1	1	
			県間・接続専用	区域内	160	243	160		1.06			1	1	1	1	
				区域外	160	243	160		1.06			1	1	1	1	1
32Mb/s	エコノミー (タイプ1)		区域内専用	同一収容	122	243	122		1.00			1				
				異収容	122	243	122		1.00			2	2	1		
			県内市外専用	同一収容	122	243	122		1.00			2	2	2	1	
				異収容	122	243	122		1.00			1	1	1	1	
			県間・接続専用	区域内	122	243	122		1.00			1	1	1	1	
				区域外	122	243	122		1.00			1	1	1	1	1
32Mb/s	エコノミー (タイプ2)		区域内専用	同一収容	122	243	122		1.06			1				
				異収容	122	243	122		1.06			2	2	1		
			県内市外専用	同一収容	122	243	122		1.06			2	2	2	1	
				異収容	122	243	122		1.06			1	1	1	1	
			県間・接続専用	区域内	122	243	122		1.06			1	1	1	1	
				区域外	122	243	122		1.06			1	1	1	1	1
33Mb/s			区域内専用	同一収容	250	250	250		1.06			1				
				異収容	250	250	250		1.06			2	2	1		
			県内市外専用	同一収容	250	250	250		1.06			2	2	2	1	
				異収容	250	250	250		1.06			1	1	1	1	
			県間・接続専用	区域内	250	250	250		1.06			1	1	1	1	
				区域外	250	250	250		1.06			1	1	1	1	1
33Mb/s	セカンド (タイプ1)		区域内専用	同一収容	165	250	165		1.00			1				
				異収容	165	250	165		1.00			2	2	1		
			県内市外専用	同一収容	165	250	165		1.00			2	2	2	1	
				異収容	165	250	165		1.00			1	1	1	1	
			県間・接続専用	区域内	165	250	165		1.00			1	1	1	1	
				区域外	165	250	165		1.00			1	1	1	1	1
33Mb/s	セカンド (タイプ2)		区域内専用	同一収容	165	250	165		1.06			1				
				異収容	165	250	165		1.06			2	2	1		
			県内市外専用	同一収容	165	250	165		1.06			2	2	2	1	
				異収容	165	250	165		1.06			1	1	1	1	
			県間・接続専用	区域内	165	250	165		1.06			1	1	1	1	
				区域外	165	250	165		1.06			1	1	1	1	1
33Mb/s	エコノミー (タイプ1)		区域内専用	同一収容	125	250	125		1.00			1				
				異収容	125	250	125		1.00			2	2	1		
			県内市外専用	同一収容	125	250	125		1.00			2	2	2	1	
				異収容	125	250	125		1.00			1	1	1	1	
			県間・接続専用	区域内	125	250	125		1.00			1	1	1	1	
				区域外	125	250	125		1.00			1	1	1	1	1
33Mb/s	エコノミー (タイプ2)		区域内専用	同一収容	125	250	125		1.06			1				
				異収容	125	250	125		1.06			2	2	1		
			県内市外専用	同一収容	125	250	125		1.06			2	2	2	1	
				異収容	125	250	125		1.06			1	1	1	1	
			県間・接続専用	区域内	125	250	125		1.06			1	1	1	1	
				区域外	125	250	125		1.06			1	1	1	1	1
34Mb/s			区域内専用	同一収容	256	256	256		1.06			1				
				異収容	256	256	256		1.06			2	2	1		
			県内市外専用	同一収容	256	256	256		1.06			2	2	2	1	
				異収容	256	256	256		1.06			1	1	1	1	
			県間・接続専用	区域内	256	256	256		1.06			1	1	1	1	
				区域外	256	256	256		1.06			1	1	1	1	1
34Mb/s	セカンド (タイプ1)		区域内専用	同一収容	169	256	169		1.00			1				
				異収容	169	256	169		1.00			2	2	1		
			県内市外専用	同一収容	169	256	169		1.00			2	2	2	1	
				異収容	169	256	169		1.00			1	1	1	1	
			県間・接続専用	区域内	169	256	169		1.00			1	1	1	1	
				区域外	169	256	169		1.00			1	1	1	1	1
34Mb/s	セカンド (タイプ2)		区域内専用	同一収容	169	256	169		1.06			1				
				異収容	169	256	169		1.06			2	2	1		
			県内市外専用	同一収容	169	256	169		1.06			2	2	2	1	
				異収容	169	256	169		1.06			1	1	1	1	
			県間・接続専用	区域内	169	256	169		1.06			1	1	1	1	
				区域外	169	256	169		1.06			1	1	1	1	1
34Mb/s	エコノミー (タイプ1)		区域内専用	同一収容	128	256	128		1.00			1				
				異収容	128	256	128		1.00			2	2	1		
			県内市外専用	同一収容	128	256	128		1.00			2	2	2	1	
				異収容	128	256	128		1.00			1	1	1	1	
			県間・接続専用	区域内	128	256	128		1.00			1	1	1	1	
				区域外	128	256	128		1.00			1	1	1	1	1
34Mb/s	エコノミー (タイプ2)		区域内専用	同一収容	128	256	128		1.06			1				
				異収容	128	256	128		1.06			2	2	1		
			県内市外専用	同一収容	128	256	128		1.06			2	2	2	1	
				異収容	128	256	128		1.06			1	1	1	1	
			県間・接続専用	区域内	128	256	128		1.06			1	1	1	1	
				区域外	128	256	128		1.06			1	1	1	1	1
35Mb/s			区域内専用	同一収容	262	262	262		1.06			1				
				異収容	262	262	262		1.06			2	2	1		
			県内市外専用	同一収容	262	262	262		1.06			2	2	2	1	
				異収容	262	262	262		1.06			1	1	1	1	
			県間・接続専用	区域内	262	262	262		1.06			1	1	1	1	
				区域外	262	262	262		1.06			1	1	1	1	1

サービス	品目	グレード	専用線形態		③速度換算係数					④保守換算係数	⑤アンバンドル別経由回数						
					MDFSSL	SLMSCNE	CNE	CNNESSPOI	CNESSPOI(接続装置)		MDFSSL	SLM	SLMSCNE	CNE	CNNESSPOI	CNESSPOI(接続装置)	
35Mb/s	セカンド(タイプ1)	区域内専用	同一収容		174	262	174		1.00			1					
			異収容		174	262	174		1.00			2	2	1			
			県内市外専用		174	262	174		1.00			2	2	2	1	1	
	35Mb/s	セカンド(タイプ2)	区域内専用	同一収容		174	262	174		1.06			1				
				異収容		174	262	174		1.06			2	2	1		
				県内市外専用		174	262	174		1.06			2	2	2	2	1
	35Mb/s	エコノミー(タイプ1)	区域内専用	同一収容		131	262	131		1.00			1				
				異収容		131	262	131		1.00			2	2	1		
				県内市外専用		131	262	131		1.00			2	2	2	2	1
35Mb/s	エコノミー(タイプ2)	区域内専用	同一収容		131	262	131		1.06			1					
			異収容		131	262	131		1.06			2	2	1			
			県内市外専用		131	262	131		1.06			2	2	2	2	1	
36Mb/s		区域内専用	同一収容		269	269	269		1.06			1					
			異収容		269	269	269		1.06			2	2	1			
			県内市外専用		269	269	269		1.06			2	2	2	2	1	
	36Mb/s	セカンド(タイプ1)	区域内専用	同一収容		178	269	178		1.00			1				
				異収容		178	269	178		1.00			2	2	1		
				県内市外専用		178	269	178		1.00			2	2	2	2	1
	36Mb/s	セカンド(タイプ2)	区域内専用	同一収容		178	269	178		1.06			1				
				異収容		178	269	178		1.06			2	2	1		
				県内市外専用		178	269	178		1.06			2	2	2	2	1
36Mb/s	エコノミー(タイプ1)	区域内専用	同一収容		134	269	134		1.00			1					
			異収容		134	269	134		1.00			2	2	1			
			県内市外専用		134	269	134		1.00			2	2	2	2	1	
36Mb/s	エコノミー(タイプ2)	区域内専用	同一収容		134	269	134		1.06			1					
			異収容		134	269	134		1.06			2	2	1			
			県内市外専用		134	269	134		1.06			2	2	2	2	1	
37Mb/s		区域内専用	同一収容		275	275	275		1.06			1					
			異収容		275	275	275		1.06			2	2	1			
			県内市外専用		275	275	275		1.06			2	2	2	2	1	
	37Mb/s	セカンド(タイプ1)	区域内専用	同一収容		183	275	183		1.00			1				
				異収容		183	275	183		1.00			2	2	1		
				県内市外専用		183	275	183		1.00			2	2	2	2	1
	37Mb/s	セカンド(タイプ2)	区域内専用	同一収容		183	275	183		1.06			1				
				異収容		183	275	183		1.06			2	2	1		
				県内市外専用		183	275	183		1.06			2	2	2	2	1
37Mb/s	エコノミー(タイプ1)	区域内専用	同一収容		137	275	137		1.00			1					
			異収容		137	275	137		1.00			2	2	1			
			県内市外専用		137	275	137		1.00			2	2	2	2	1	
37Mb/s	エコノミー(タイプ2)	区域内専用	同一収容		137	275	137		1.06			1					
			異収容		137	275	137		1.06			2	2	1			
			県内市外専用		137	275	137		1.06			2	2	2	2	1	
38Mb/s		区域内専用	同一収容		281	281	281		1.06			1					
			異収容		281	281	281		1.06			2	2	1			
			県内市外専用		281	281	281		1.06			2	2	2	2	1	
	38Mb/s	セカンド(タイプ1)	区域内専用	同一収容		187	281	187		1.00			1				
				異収容		187	281	187		1.00			2	2	1		
				県内市外専用		187	281	187		1.00			2	2	2	2	1
	38Mb/s		区域内専用	同一収容		187	281	187		1.00			1				
				異収容		187	281	187		1.00			2	2	1		
				県内市外専用		187	281	187		1.00			2	2	2	2	1

サービス	品目	グレード	専用線形態		③速度換算係数					④保守 換算係 数	⑤アンバンドル別経由回数						
					M D F S S L M	S L M S C N E	C N E	C N E S P O I	C N E S P O I ( 接 続 装 置)		M D F S S L M	S L M	S L M S C N E	C N E	C N E S P O I	C N E S P O I ( 接 続 装 置)	
38Mb/s	セカンド (タイプ2)	区域内専用	同一収容	187	281	187			1.06			1					
			異収容	187	281	187			1.06			2	2	1			
		県内市外専用	同一収容	187	281	187			1.06			2	2	2	1		
			異収容	187	281	187			1.06			1	1	1	1	1	
		県間・接続専用	区域内	187	281	187			1.06			1	1	1	1	1	
			区域外	187	281	187			1.06			1	1	1	1	1	
	38Mb/s	エコノミー (タイプ1)	区域内専用	同一収容	140	281	140			1.00			1				
				異収容	140	281	140			1.00			2	2	1		
			県内市外専用	同一収容	140	281	140			1.00			2	2	2	2	1
				異収容	140	281	140			1.00			1	1	1	1	1
			県間・接続専用	区域内	140	281	140			1.00			1	1	1	1	1
				区域外	140	281	140			1.00			1	1	1	1	1
38Mb/s	セカンド (タイプ2)	区域内専用	同一収容	140	281	140			1.06			1					
			異収容	140	281	140			1.06			2	2	1			
		県内市外専用	同一収容	140	281	140			1.06			2	2	2	2	1	
			異収容	140	281	140			1.06			1	1	1	1	1	
		県間・接続専用	区域内	140	281	140			1.06			1	1	1	1	1	
			区域外	140	281	140			1.06			1	1	1	1	1	
	39Mb/s		区域内専用	同一収容	287	287	287			1.06			1				
				異収容	287	287	287			1.06			2	2	1		
			県内市外専用	同一収容	287	287	287			1.06			2	2	2	2	1
				異収容	287	287	287			1.06			1	1	1	1	1
			県間・接続専用	区域内	287	287	287			1.06			1	1	1	1	1
				区域外	287	287	287			1.06			1	1	1	1	1
39Mb/s	セカンド (タイプ1)	区域内専用	同一収容	192	287	192			1.00			1					
			異収容	192	287	192			1.00			2	2	1			
		県内市外専用	同一収容	192	287	192			1.00			2	2	2	2	1	
			異収容	192	287	192			1.00			1	1	1	1	1	
		県間・接続専用	区域内	192	287	192			1.00			1	1	1	1	1	
			区域外	192	287	192			1.00			1	1	1	1	1	
39Mb/s	セカンド (タイプ2)	区域内専用	同一収容	192	287	192			1.06			1					
			異収容	192	287	192			1.06			2	2	1			
		県内市外専用	同一収容	192	287	192			1.06			2	2	2	2	1	
			異収容	192	287	192			1.06			1	1	1	1	1	
		県間・接続専用	区域内	192	287	192			1.06			1	1	1	1	1	
			区域外	192	287	192			1.06			1	1	1	1	1	
39Mb/s	エコノミー (タイプ1)	区域内専用	同一収容	144	287	144			1.00			1					
			異収容	144	287	144			1.00			2	2	1			
		県内市外専用	同一収容	144	287	144			1.00			2	2	2	2	1	
			異収容	144	287	144			1.00			1	1	1	1	1	
		県間・接続専用	区域内	144	287	144			1.00			1	1	1	1	1	
			区域外	144	287	144			1.00			1	1	1	1	1	
39Mb/s	エコノミー (タイプ2)	区域内専用	同一収容	144	287	144			1.06			1					
			異収容	144	287	144			1.06			2	2	1			
		県内市外専用	同一収容	144	287	144			1.06			2	2	2	2	1	
			異収容	144	287	144			1.06			1	1	1	1	1	
		県間・接続専用	区域内	144	287	144			1.06			1	1	1	1	1	
			区域外	144	287	144			1.06			1	1	1	1	1	
40Mb/s		区域内専用	同一収容	294	294	294			1.06			1					
			異収容	294	294	294			1.06			2	2	1			
		県内市外専用	同一収容	294	294	294			1.06			2	2	2	2	1	
			異収容	294	294	294			1.06			1	1	1	1	1	
		県間・接続専用	区域内	294	294	294			1.06			1	1	1	1	1	
			区域外	294	294	294			1.06			1	1	1	1	1	
40Mb/s	セカンド (タイプ1)	区域内専用	同一収容	196	294	196			1.00			1					
			異収容	196	294	196			1.00			2	2	1			
		県内市外専用	同一収容	196	294	196			1.00			2	2	2	2	1	
			異収容	196	294	196			1.00			1	1	1	1	1	
		県間・接続専用	区域内	196	294	196			1.00			1	1	1	1	1	
			区域外	196	294	196			1.00			1	1	1	1	1	
40Mb/s	セカンド (タイプ2)	区域内専用	同一収容	196	294	196			1.06			1					
			異収容	196	294	196			1.06			2	2	1			
		県内市外専用	同一収容	196	294	196			1.06			2	2	2	2	1	
			異収容	196	294	196			1.06			1	1	1	1	1	
		県間・接続専用	区域内	196	294	196			1.06			1	1	1	1	1	
			区域外	196	294	196			1.06			1	1	1	1	1	
40Mb/s	エコノミー (タイプ1)	区域内専用	同一収容	147	294	147			1.00			1					
			異収容	147	294	147			1.00			2	2	1			
		県内市外専用	同一収容	147	294	147			1.00			2	2	2	2	1	
			異収容	147	294	147			1.00			1	1	1	1	1	
		県間・接続専用	区域内	147	294	147			1.00			1	1	1	1	1	
			区域外	147	294	147			1.00			1	1	1	1	1	
40Mb/s	エコノミー (タイプ2)	区域内専用	同一収容	147	294	147			1.06			1					
			異収容	147	294	147			1.06			2	2	1			
		県内市外専用	同一収容	147	294	147			1.06			2	2	2	2	1	
			異収容	147	294	147			1.06			1	1	1	1	1	
		県間・接続専用	区域内	147	294	147			1.06			1	1	1	1	1	
			区域外	147	294	147			1.06			1	1	1	1	1	
41Mb/s		区域内専用	同一収容	300	300	300			1.06			1					
			異収容	300	300	300			1.06			2	2	1			
		県内市外専用	同一収容	300	300	300			1.06			2	2	2	2	1	
			異収容	300	300	300			1.06			1	1	1	1	1	
		県間・接続専用	区域内	300	300	300			1.06			1	1	1	1	1	
			区域外	300	300	300			1.06			1	1	1	1	1	
41Mb/s	セカンド (タイプ1)	区域内専用	同一収容	201	300	201			1.00			1					
			異収容	201	300	201			1.00			2	2	1			
		県内市外専用	同一収容	201	300	201			1.00			2	2	2	2	1	
			異収容	201	300	201			1.00			1	1	1	1	1	
		県間・接続専用	区域内	201	300	201			1.00			1	1	1	1	1	
			区域外	201	300	201			1.00			1	1	1	1	1	
41Mb/s	セカンド (タイプ2)	区域内専用	同一収容	201	300	201			1.06			1					
			異収容	201	300	201			1.06			2	2	1			
		県内市外専用	同一収容	201	300	201			1.06			2	2	2	2	1	
			異収容	201	300	201			1.06			1	1	1	1	1	
		県間・接続専用	区域内	201	300	201			1.06			1	1	1	1	1	
			区域外	201	300	201			1.06			1	1	1	1	1	

サービス	品目	グレード	専用線形態		③速度換算係数					④保守換算係数	⑤アンバンドル別経由回数						
					MDFSSL	SLMSCNE	CNE	CNNESSCNEI	CNESSPOI		(接続装置)	MDFSSL	SLM	SLMSCNE	CNE	CNNESSCNEI	CNESSPOI
41Mb/s	エコノミー (タイプ1)	区域内専用	同一収容	150	300	150			1.00			1					
			異収容	150	300	150			1.00			2	2	1			
			県内市外専用	区域内	150	300	150			1.00			2	2	2	1	
				区域外	150	300	150			1.00			1	1	1	1	1
			県間・接続専用	区域内	150	300	150			1.00			1	1	1	1	1
				区域外	150	300	150			1.00			1	1	1	1	1
41Mb/s	エコノミー (タイプ2)	区域内専用	同一収容	150	300	150			1.06			1					
			異収容	150	300	150			1.06			2	2	1			
			県内市外専用	区域内	150	300	150			1.06			2	2	2	2	1
				区域外	150	300	150			1.06			1	1	1	1	1
			県間・接続専用	区域内	150	300	150			1.06			1	1	1	1	1
				区域外	150	300	150			1.06			1	1	1	1	1
42Mb/s		区域内専用	同一収容	306	306	306			1.06			1					
			異収容	306	306	306			1.06			2	2	1			
			県内市外専用	区域内	306	306	306			1.06			2	2	2	2	1
				区域外	306	306	306			1.06			1	1	1	1	1
			県間・接続専用	区域内	306	306	306			1.06			1	1	1	1	1
				区域外	306	306	306			1.06			1	1	1	1	1
42Mb/s	セカンド (タイプ1)	区域内専用	同一収容	206	306	206			1.00			1					
			異収容	206	306	206			1.00			2	2	1			
			県内市外専用	区域内	206	306	206			1.00			2	2	2	2	1
				区域外	206	306	206			1.00			1	1	1	1	1
			県間・接続専用	区域内	206	306	206			1.00			1	1	1	1	1
				区域外	206	306	206			1.00			1	1	1	1	1
42Mb/s	セカンド (タイプ2)	区域内専用	同一収容	206	306	206			1.06			1					
			異収容	206	306	206			1.06			2	2	1			
			県内市外専用	区域内	206	306	206			1.06			2	2	2	2	1
				区域外	206	306	206			1.06			1	1	1	1	1
			県間・接続専用	区域内	206	306	206			1.06			1	1	1	1	1
				区域外	206	306	206			1.06			1	1	1	1	1
42Mb/s	エコノミー (タイプ1)	区域内専用	同一収容	153	306	153			1.00			1					
			異収容	153	306	153			1.00			2	2	1			
			県内市外専用	区域内	153	306	153			1.00			2	2	2	2	1
				区域外	153	306	153			1.00			1	1	1	1	1
			県間・接続専用	区域内	153	306	153			1.00			1	1	1	1	1
				区域外	153	306	153			1.00			1	1	1	1	1
42Mb/s	エコノミー (タイプ2)	区域内専用	同一収容	153	306	153			1.06			1					
			異収容	153	306	153			1.06			2	2	1			
			県内市外専用	区域内	153	306	153			1.06			2	2	2	2	1
				区域外	153	306	153			1.06			1	1	1	1	1
			県間・接続専用	区域内	153	306	153			1.06			1	1	1	1	1
				区域外	153	306	153			1.06			1	1	1	1	1
43Mb/s		区域内専用	同一収容	312	312	312			1.06			1					
			異収容	312	312	312			1.06			2	2	1			
			県内市外専用	区域内	312	312	312			1.06			2	2	2	2	1
				区域外	312	312	312			1.06			1	1	1	1	1
			県間・接続専用	区域内	312	312	312			1.06			1	1	1	1	1
				区域外	312	312	312			1.06			1	1	1	1	1
43Mb/s	セカンド (タイプ1)	区域内専用	同一収容	210	312	210			1.00			1					
			異収容	210	312	210			1.00			2	2	1			
			県内市外専用	区域内	210	312	210			1.00			2	2	2	2	1
				区域外	210	312	210			1.00			1	1	1	1	1
			県間・接続専用	区域内	210	312	210			1.00			1	1	1	1	1
				区域外	210	312	210			1.00			1	1	1	1	1
43Mb/s	セカンド (タイプ2)	区域内専用	同一収容	210	312	210			1.06			1					
			異収容	210	312	210			1.06			2	2	1			
			県内市外専用	区域内	210	312	210			1.06			2	2	2	2	1
				区域外	210	312	210			1.06			1	1	1	1	1
			県間・接続専用	区域内	210	312	210			1.06			1	1	1	1	1
				区域外	210	312	210			1.06			1	1	1	1	1
43Mb/s	エコノミー (タイプ1)	区域内専用	同一収容	156	312	156			1.00			1					
			異収容	156	312	156			1.00			2	2	1			
			県内市外専用	区域内	156	312	156			1.00			2	2	2	2	1
				区域外	156	312	156			1.00			1	1	1	1	1
			県間・接続専用	区域内	156	312	156			1.00			1	1	1	1	1
				区域外	156	312	156			1.00			1	1	1	1	1
43Mb/s	エコノミー (タイプ2)	区域内専用	同一収容	156	312	156			1.06			1					
			異収容	156	312	156			1.06			2	2	1			
			県内市外専用	区域内	156	312	156			1.06			2	2	2	2	1
				区域外	156	312	156			1.06			1	1	1	1	1
			県間・接続専用	区域内	156	312	156			1.06			1	1	1	1	1
				区域外	156	312	156			1.06			1	1	1	1	1
44Mb/s		区域内専用	同一収容	319	319	319			1.06			1					
			異収容	319	319	319			1.06			2	2	1			
			県内市外専用	区域内	319	319	319			1.06			2	2	2	2	1
				区域外	319	319	319			1.06			1	1	1	1	1
			県間・接続専用	区域内	319	319	319			1.06			1	1	1	1	1
				区域外	319	319	319			1.06			1	1	1	1	1
44Mb/s	セカンド (タイプ1)	区域内専用	同一収容	214	319	214			1.00			1					
			異収容	214	319	214			1.00			2	2	1			
			県内市外専用	区域内	214	319	214			1.00			2	2	2	2	1
				区域外	214	319	214			1.00			1	1	1	1	1
			県間・接続専用	区域内	214	319	214			1.00			1	1	1	1	1
				区域外	214	319	214			1.00			1	1	1	1	1
44Mb/s	セカンド (タイプ2)	区域内専用	同一収容	214	319	214			1.06			1					
			異収容	214	319	214			1.06			2	2	1			
			県内市外専用	区域内	214	319	214			1.06			2	2	2	2	1
				区域外	214	319	214			1.06			1	1	1	1	1
			県間・接続専用	区域内	214	319	214			1.06			1	1	1	1	1
				区域外	214	319	214			1.06			1	1	1	1	1
44Mb/s	エコノミー (タイプ1)	区域内専用	同一収容	159	319	159			1.00			1					
			異収容	159	319	159			1.00			2	2	1			
			県内市外専用	区域内	159	319	159			1.00			2	2	2	2	1
				区域外	159	319	159			1.00			1	1	1	1	1
			県間・接続専用	区域内	159	319	159			1.00			1	1	1	1	1
				区域外	159	319	159			1.00			1	1	1	1	1

サービス	品目	グレード	専用線形態		③速度換算係数					④保守換算係数	⑤アンバンドル別経由回数						
					MDFSSL	SLMSCNE	CNE	CNNESSPOI	CNESPPOI (接続装置)		MDFSSL	SLM	SLMSCNE	CNE	CNNESSPOI	CNESPPOI (接続装置)	
44Mb/s	エコノミー (タイプ2)	区域内専用	同一収容		159	319	159		1.06			1					
			異収容		159	319	159		1.06			2	2	1			
		県内市外専用	区域内		159	319	159		1.06			2	2	2	1		
			区域外		159	319	159		1.06			1	1	1	1		
		県間・接続専用	区域内		159	319	159		1.06			1	1	1	1		
			区域外		159	319	159		1.06			1	1	1	1		
	45Mb/s		区域内専用	同一収容		325	325	325		1.06			1				
				異収容		325	325	325		1.06			2	2	1		
			県内市外専用	区域内		325	325	325		1.06			2	2	2	2	1
				区域外		325	325	325		1.06			1	1	1	1	
			県間・接続専用	区域内		325	325	325		1.06			1	1	1	1	
				区域外		325	325	325		1.06			1	1	1	1	
45Mb/s	セカンド (タイプ1)	区域内専用	同一収容		219	325	219		1.00			1					
			異収容		219	325	219		1.00			2	2	1			
		県内市外専用	区域内		219	325	219		1.00			2	2	2	2	1	
			区域外		219	325	219		1.00			1	1	1	1		
		県間・接続専用	区域内		219	325	219		1.00			1	1	1	1		
			区域外		219	325	219		1.00			1	1	1	1		
45Mb/s	セカンド (タイプ2)	区域内専用	同一収容		219	325	219		1.06			1					
			異収容		219	325	219		1.06			2	2	1			
		県内市外専用	区域内		219	325	219		1.06			2	2	2	2	1	
			区域外		219	325	219		1.06			1	1	1	1		
		県間・接続専用	区域内		219	325	219		1.06			1	1	1	1		
			区域外		219	325	219		1.06			1	1	1	1		
45Mb/s	エコノミー (タイプ1)	区域内専用	同一収容		163	325	163		1.00			1					
			異収容		163	325	163		1.00			2	2	1			
		県内市外専用	区域内		163	325	163		1.00			2	2	2	2	1	
			区域外		163	325	163		1.00			1	1	1	1		
		県間・接続専用	区域内		163	325	163		1.00			1	1	1	1		
			区域外		163	325	163		1.00			1	1	1	1		
45Mb/s	エコノミー (タイプ2)	区域内専用	同一収容		163	325	163		1.06			1					
			異収容		163	325	163		1.06			2	2	1			
		県内市外専用	区域内		163	325	163		1.06			2	2	2	2	1	
			区域外		163	325	163		1.06			1	1	1	1		
		県間・接続専用	区域内		163	325	163		1.06			1	1	1	1		
			区域外		163	325	163		1.06			1	1	1	1		
46Mb/s		区域内専用	同一収容		331	331	331		1.06			1					
			異収容		331	331	331		1.06			2	2	1			
		県内市外専用	区域内		331	331	331		1.06			2	2	2	2	1	
			区域外		331	331	331		1.06			1	1	1	1		
		県間・接続専用	区域内		331	331	331		1.06			1	1	1	1		
			区域外		331	331	331		1.06			1	1	1	1		
46Mb/s	セカンド (タイプ1)	区域内専用	同一収容		224	331	224		1.00			1					
			異収容		224	331	224		1.00			2	2	1			
		県内市外専用	区域内		224	331	224		1.00			2	2	2	2	1	
			区域外		224	331	224		1.00			1	1	1	1		
		県間・接続専用	区域内		224	331	224		1.00			1	1	1	1		
			区域外		224	331	224		1.00			1	1	1	1		
46Mb/s	セカンド (タイプ2)	区域内専用	同一収容		224	331	224		1.06			1					
			異収容		224	331	224		1.06			2	2	1			
		県内市外専用	区域内		224	331	224		1.06			2	2	2	2	1	
			区域外		224	331	224		1.06			1	1	1	1		
		県間・接続専用	区域内		224	331	224		1.06			1	1	1	1		
			区域外		224	331	224		1.06			1	1	1	1		
46Mb/s	エコノミー (タイプ1)	区域内専用	同一収容		166	331	166		1.00			1					
			異収容		166	331	166		1.00			2	2	1			
		県内市外専用	区域内		166	331	166		1.00			2	2	2	2	1	
			区域外		166	331	166		1.00			1	1	1	1		
		県間・接続専用	区域内		166	331	166		1.00			1	1	1	1		
			区域外		166	331	166		1.00			1	1	1	1		
46Mb/s	エコノミー (タイプ2)	区域内専用	同一収容		166	331	166		1.06			1					
			異収容		166	331	166		1.06			2	2	1			
		県内市外専用	区域内		166	331	166		1.06			2	2	2	2	1	
			区域外		166	331	166		1.06			1	1	1	1		
		県間・接続専用	区域内		166	331	166		1.06			1	1	1	1		
			区域外		166	331	166		1.06			1	1	1	1		
47Mb/s		区域内専用	同一収容		337	337	337		1.06			1					
			異収容		337	337	337		1.06			2	2	1			
		県内市外専用	区域内		337	337	337		1.06			2	2	2	2	1	
			区域外		337	337	337		1.06			1	1	1	1		
		県間・接続専用	区域内		337	337	337		1.06			1	1	1	1		
			区域外		337	337	337		1.06			1	1	1	1		
47Mb/s	セカンド (タイプ1)	区域内専用	同一収容		228	337	228		1.00			1					
			異収容		228	337	228		1.00			2	2	1			
		県内市外専用	区域内		228	337	228		1.00			2	2	2	2	1	
			区域外		228	337	228		1.00			1	1	1	1		
		県間・接続専用	区域内		228	337	228		1.00			1	1	1	1		
			区域外		228	337	228		1.00			1	1	1	1		
47Mb/s	セカンド (タイプ2)	区域内専用	同一収容		228	337	228		1.06			1					
			異収容		228	337	228		1.06			2	2	1			
		県内市外専用	区域内		228	337	228		1.06			2	2	2	2	1	
			区域外		228	337	228		1.06			1	1	1	1		
		県間・接続専用	区域内		228	337	228		1.06			1	1	1	1		
			区域外		228	337	228		1.06			1	1	1	1		
47Mb/s	エコノミー (タイプ1)	区域内専用	同一収容		169	337	169		1.00			1					
			異収容		169	337	169		1.00			2	2	1			
		県内市外専用	区域内		169	337	169		1.00			2	2	2	2	1	
			区域外		169	337	169		1.00			1	1	1	1		
		県間・接続専用	区域内		169	337	169		1.00			1	1	1	1		
			区域外		169	337	169		1.00			1	1	1	1		
47Mb/s	エコノミー (タイプ2)	区域内専用	同一収容		169	337	169		1.06			1					
			異収容		169	337	169		1.06			2	2	1			
		県内市外専用	区域内		169	337	169		1.06			2	2	2	2	1	
			区域外		169	337	169		1.06			1	1	1	1		
		県間・接続専用	区域内		169	337	169		1.06			1	1	1	1		
			区域外		169	337	169		1.06			1	1	1	1		

サービス	品目	グレード	専用線形態		③速度換算係数					④保守 換算係 数	⑤アンバンドル別経由回数						
					M D F S S L M	S L M S C N E	C N E	C N E S P O I	C N E S P O I ( 接 続 装 置)		M D F S S L M	S L M	S L M S C N E	C N E	C N E S P O I	C N E S P O I ( 接 続 装 置)	
48Mb/s			区域内専用	同一収容	344	344	344		1.06			1					
				異収容	344	344	344		1.06			2	2	1			
			県内市外専用	344	344	344		1.06			2	2	2	1	1		
48Mb/s	セカンド (タイプ1)		区域内専用	同一収容	344	344	344		1.06			1					
				異収容	344	344	344		1.06			1	1	1	1		
			県内市外専用	233	344	233		1.00			2	2	2	2	1	1	
48Mb/s	セカンド (タイプ2)		区域内専用	同一収容	233	344	233		1.06			1					
				異収容	233	344	233		1.06			2	2	2	1		
			県内市外専用	233	344	233		1.00			2	2	2	2	1	1	
48Mb/s	エコノミー (タイプ1)		区域内専用	同一収容	172	344	172		1.00			1					
				異収容	172	344	172		1.00			2	2	1			
			県内市外専用	172	344	172		1.00			2	2	2	2	1	1	
48Mb/s	エコノミー (タイプ2)		区域内専用	同一収容	172	344	172		1.06			1					
				異収容	172	344	172		1.06			2	2	1			
			県内市外専用	172	344	172		1.06			2	2	2	2	1	1	
49Mb/s			区域内専用	同一収容	350	350	350		1.06			1					
				異収容	350	350	350		1.06			2	2	1			
			県内市外専用	350	350	350		1.06			2	2	2	2	1	1	
49Mb/s	セカンド (タイプ1)		区域内専用	同一収容	237	350	237		1.00			1					
				異収容	237	350	237		1.00			2	2	1			
			県内市外専用	237	350	237		1.00			2	2	2	2	1	1	
49Mb/s	セカンド (タイプ2)		区域内専用	同一収容	237	350	237		1.06			1					
				異収容	237	350	237		1.06			2	2	1			
			県内市外専用	237	350	237		1.06			2	2	2	2	1	1	
49Mb/s	エコノミー (タイプ1)		区域内専用	同一収容	175	350	175		1.00			1					
				異収容	175	350	175		1.00			2	2	1			
			県内市外専用	175	350	175		1.00			2	2	2	2	1	1	
49Mb/s	エコノミー (タイプ2)		区域内専用	同一収容	175	350	175		1.06			1					
				異収容	175	350	175		1.06			2	2	1			
			県内市外専用	175	350	175		1.06			2	2	2	2	1	1	
50Mb/s			区域内専用	同一収容	353	353	353		1.06			1					
				異収容	353	353	353		1.06			2	2	1			
			県内市外専用	353	353	353		1.06			2	2	2	2	1	1	
50Mb/s	セカンド (タイプ1)		区域内専用	同一収容	240	353	240		1.00			1					
				異収容	240	353	240		1.00			2	2	1			
			県内市外専用	240	353	240		1.00			2	2	2	2	1	1	
50Mb/s	セカンド (タイプ2)		区域内専用	同一収容	240	353	240		1.06			1					
				異収容	240	353	240		1.06			2	2	1			
			県内市外専用	240	353	240		1.06			2	2	2	2	1	1	
50Mb/s	エコノミー (タイプ1)		区域内専用	同一収容	177	353	177		1.00			1					
				異収容	177	353	177		1.00			2	2	1			
			県内市外専用	177	353	177		1.00			2	2	2	2	1	1	
50Mb/s	エコノミー (タイプ2)		区域内専用	同一収容	177	353	177		1.06			1					
				異収容	177	353	177		1.06			2	2	1			
			県内市外専用	177	353	177		1.06			2	2	2	2	1	1	
51Mb/s			区域内専用	同一収容	355	355	355		1.06			1					
				異収容	355	355	355		1.06			2	2	1			
			県内市外専用	355	355	355		1.06			2	2	2	2	1	1	

サービス	品目	グレード	専用線形態		③速度換算係数					④保守 換算係 数	⑤アンバンドル別経由回数								
					M D F S S L M	S L M S C N E	C N E	C N E S P O I	C N E S P O I ( 接 続 装 置)		M D F S S L M	S L M	S L M S C N E	C N E	C N E S P O I	C N E S P O I ( 接 続 装 置)			
51Mb/s	セカンド (タイプ1)	区域内専用	同一収容	242	355	242	1.00			1									
			異収容	242	355	242	1.00			2	2	1							
		県内市外専用	242	355	242	1.00			2	2	2	1							
	51Mb/s	セカンド (タイプ2)	区域内専用	同一収容	242	355	242	1.06			1								
				異収容	242	355	242	1.06			2	2	1						
			県内市外専用	242	355	242	1.06			2	2	2	1						
	51Mb/s	エコノミー (タイプ1)	区域内専用	同一収容	178	355	178	1.00			1								
				異収容	178	355	178	1.00			2	2	1						
			県内市外専用	178	355	178	1.00			2	2	2	1						
51Mb/s	エコノミー (タイプ2)	区域内専用	同一収容	178	355	178	1.06			1									
			異収容	178	355	178	1.06			2	2	1							
		県内市外専用	178	355	178	1.06			2	2	2	1							
52Mb/s		区域内専用	同一収容	357	357	357	1.06			1									
			異収容	357	357	357	1.06			2	2	1							
		県内市外専用	357	357	357	1.06			2	2	2	1							
52Mb/s	セカンド (タイプ1)	区域内専用	同一収容	244	357	244	1.00			1									
			異収容	244	357	244	1.00			2	2	1							
		県内市外専用	244	357	244	1.00			2	2	2	1							
52Mb/s	セカンド (タイプ2)	区域内専用	同一収容	244	357	244	1.06			1									
			異収容	244	357	244	1.06			2	2	1							
		県内市外専用	244	357	244	1.06			2	2	2	1							
52Mb/s	エコノミー (タイプ1)	区域内専用	同一収容	178	357	178	1.00			1									
			異収容	178	357	178	1.00			2	2	1							
		県内市外専用	178	357	178	1.00			2	2	2	1							
52Mb/s	エコノミー (タイプ2)	区域内専用	同一収容	178	357	178	1.06			1									
			異収容	178	357	178	1.06			2	2	1							
		県内市外専用	178	357	178	1.06			2	2	2	1							
53Mb/s		区域内専用	同一収容	358	358	358	1.06			1									
			異収容	358	358	358	1.06			2	2	1							
		県内市外専用	358	358	358	1.06			2	2	2	1							
53Mb/s	セカンド (タイプ1)	区域内専用	同一収容	246	358	246	1.00			1									
			異収容	246	358	246	1.00			2	2	1							
		県内市外専用	246	358	246	1.00			2	2	2	1							
53Mb/s	セカンド (タイプ2)	区域内専用	同一収容	246	358	246	1.06			1									
			異収容	246	358	246	1.06			2	2	1							
		県内市外専用	246	358	246	1.06			2	2	2	1							
53Mb/s	エコノミー (タイプ1)	区域内専用	同一収容	179	358	179	1.00			1									
			異収容	179	358	179	1.00			2	2	1							
		県内市外専用	179	358	179	1.00			2	2	2	1							
53Mb/s	エコノミー (タイプ2)	区域内専用	同一収容	179	358	179	1.06			1									
			異収容	179	358	179	1.06			2	2	1							
		県内市外専用	179	358	179	1.06			2	2	2	1							
54Mb/s		区域内専用	同一収容	360	360	360	1.06			1									
			異収容	360	360	360	1.06			2	2	1							
		県内市外専用	360	360	360	1.06			2	2	2	1							
54Mb/s	セカンド (タイプ1)	区域内専用	同一収容	248	360	248	1.00			1									
			異収容	248	360	248	1.00			2	2	1							
		県内市外専用	248	360	248	1.00			2	2	2	1							
54Mb/s		区域内専用	同一収容	248	360	248	1.06			1									
			異収容	248	360	248	1.06			2	2	1							
		県内市外専用	248	360	248	1.06			2	2	2	1							

サービス	品目	グレード	専用線形態		③速度換算係数					④保守 換算係 数	⑤アンバンドル別経由回数									
					M D F S S L M	S L M S C N E	C N E	C N E S P O I	C N E S P O I ( 接 続 装 置)		M D F S S L M	S L M	S L M S C N E	C N E	C N E S P O I	C N E S P O I ( 接 続 装 置)				
54Mb/s	セカンド (タイプ2)	区域内専用	同一収容	248	360	248	1.06		1											
			異収容	248	360	248	1.06		2	2	1									
				248	360	248	1.06		2	2	2	1								
		県内市外専用	区域内	248	360	248	1.06		1	1	1									
			区域外	248	360	248	1.06		1	1	1	1								
				248	360	248	1.06		1	1	1	1	1							
		54Mb/s	エコノミー (タイプ1)	区域内専用	同一収容	180	360	180	1.00		1									
					異収容	180	360	180	1.00		2	2	1							
						180	360	180	1.00		2	2	2	1						
県内市外専用	区域内	180	360	180	1.00		1	1	1											
	区域外	180	360	180	1.00		1	1	1	1										
		180	360	180	1.00		1	1	1	1	1									
54Mb/s	エコノミー (タイプ2)	区域内専用	同一収容	180	360	180	1.06		1											
			異収容	180	360	180	1.06		2	2	1									
				180	360	180	1.06		2	2	2	1								
県内市外専用	区域内	180	360	180	1.06		1	1	1											
	区域外	180	360	180	1.06		1	1	1	1										
		180	360	180	1.06		1	1	1	1	1									
55Mb/s		区域内専用	同一収容	362	362	362	1.06		1											
			異収容	362	362	362	1.06		2	2	1									
				362	362	362	1.06		2	2	2	1								
県内市外専用	区域内	362	362	362	1.06		1	1	1											
	区域外	362	362	362	1.06		1	1	1	1										
		362	362	362	1.06		1	1	1	1	1									
55Mb/s	セカンド (タイプ1)	区域内専用	同一収容	250	362	250	1.00		1											
			異収容	250	362	250	1.00		2	2	1									
				250	362	250	1.00		2	2	2	1								
県内市外専用	区域内	250	362	250	1.00		1	1	1											
	区域外	250	362	250	1.00		1	1	1	1										
		250	362	250	1.00		1	1	1	1	1									
55Mb/s	セカンド (タイプ2)	区域内専用	同一収容	250	362	250	1.06		1											
			異収容	250	362	250	1.06		2	2	1									
				250	362	250	1.06		2	2	2	1								
県内市外専用	区域内	250	362	250	1.06		1	1	1											
	区域外	250	362	250	1.06		1	1	1	1										
		250	362	250	1.06		1	1	1	1	1									
55Mb/s	エコノミー (タイプ1)	区域内専用	同一収容	181	362	181	1.00		1											
			異収容	181	362	181	1.00		2	2	1									
				181	362	181	1.00		2	2	2	1								
県内市外専用	区域内	181	362	181	1.00		1	1	1											
	区域外	181	362	181	1.00		1	1	1	1										
		181	362	181	1.00		1	1	1	1	1									
55Mb/s	エコノミー (タイプ2)	区域内専用	同一収容	181	362	181	1.06		1											
			異収容	181	362	181	1.06		2	2	1									
				181	362	181	1.06		2	2	2	1								
県内市外専用	区域内	181	362	181	1.06		1	1	1											
	区域外	181	362	181	1.06		1	1	1	1										
		181	362	181	1.06		1	1	1	1	1									
56Mb/s		区域内専用	同一収容	364	364	364	1.06		1											
			異収容	364	364	364	1.06		2	2	1									
				364	364	364	1.06		2	2	2	1								
県内市外専用	区域内	364	364	364	1.06		1	1	1											
	区域外	364	364	364	1.06		1	1	1	1										
		364	364	364	1.06		1	1	1	1	1									
56Mb/s	セカンド (タイプ1)	区域内専用	同一収容	252	364	252	1.00		1											
			異収容	252	364	252	1.00		2	2	1									
				252	364	252	1.00		2	2	2	1								
県内市外専用	区域内	252	364	252	1.00		1	1	1											
	区域外	252	364	252	1.00		1	1	1	1										
		252	364	252	1.00		1	1	1	1	1									
56Mb/s	セカンド (タイプ2)	区域内専用	同一収容	252	364	252	1.06		1											
			異収容	252	364	252	1.06		2	2	1									
				252	364	252	1.06		2	2	2	1								
県内市外専用	区域内	252	364	252	1.06		1	1	1											
	区域外	252	364	252	1.06		1	1	1	1										
		252	364	252	1.06		1	1	1	1	1									
56Mb/s	エコノミー (タイプ1)	区域内専用	同一収容	182	364	182	1.00		1											
			異収容	182	364	182	1.00		2	2	1									
				182	364	182	1.00		2	2	2	1								
県内市外専用	区域内	182	364	182	1.00		1	1	1											
	区域外	182	364	182	1.00		1	1	1	1										
		182	364	182	1.00		1	1	1	1	1									
56Mb/s	エコノミー (タイプ2)	区域内専用	同一収容	182	364	182	1.06		1											
			異収容	182	364	182	1.06		2	2	1									
				182	364	182	1.06		2	2	2	1								
県内市外専用	区域内	182	364	182	1.06		1	1	1											
	区域外	182	364	182	1.06		1	1	1	1										
		182	364	182	1.06		1	1	1	1	1									
57Mb/s		区域内専用	同一収容	366	366	366	1.06		1											
			異収容	366	366	366	1.06		2	2	1									
				366	366	366	1.06		2	2	2	1								
県内市外専用	区域内	366	366	366	1.06		1	1	1											
	区域外	366	366	366	1.06		1	1	1	1										
		366	366	366	1.06		1	1	1	1	1									
57Mb/s	セカンド (タイプ1)	区域内専用	同一収容	254	366	254	1.00		1											
			異収容	254	366	254	1.00		2	2	1									
				254	366	254	1.00		2	2	2	1								
県内市外専用	区域内	254	366	254	1.00		1	1	1											
	区域外	254	366	254	1.00		1	1	1	1										
		254	366	254	1.00		1	1	1	1	1									
57Mb/s	セカンド (タイプ2)	区域内専用	同一収容	254	366	254	1.06		1											
			異収容	254	366	254	1.06		2	2	1									
				254	366	254	1.06		2	2	2	1								
県内市外専用	区域内	254	366	254	1.06		1	1	1											
	区域外	254	366	254	1.06		1	1	1	1										
		254	366	254	1.06		1	1	1											



サービス	品目	グレード	専用線形態		③速度換算係数					④保守 換算係 数	⑤アンバンドル別経由回数								
					M D F S S L M	S L M S C N E	C N E	C N E S P O I	C N E S P O I ( 接 続 装 置)		M D F S S L M	S L M	S L M S C N E	C N E	C N E S P O I	C N E S P O I ( 接 続 装 置)			
57Mb/s	エコノミー (タイプ1)	区域内専用	同一収容	183	366	183			1.00			1							
			異収容	183	366	183			1.00			2	2	1					
			県内市外専用	区域内	183	366	183			1.00			2	2	2	1			
				区域外	183	366	183			1.00			1	1	1	1	1		
			県間・接続専用	区域内	183	366	183			1.00			1	1	1	1	1		
				区域外	183	366	183			1.00			1	1	1	1	1	1	
57Mb/s	エコノミー (タイプ2)	区域内専用	同一収容	183	366	183			1.06			1							
			異収容	183	366	183			1.06			2	2	1					
			県内市外専用	区域内	183	366	183			1.06			2	2	2	2	1		
				区域外	183	366	183			1.06			1	1	1	1	1	1	
			県間・接続専用	区域内	183	366	183			1.06			1	1	1	1	1	1	
				区域外	183	366	183			1.06			1	1	1	1	1	1	1
58Mb/s		区域内専用	同一収容	367	367	367			1.06			1							
			異収容	367	367	367			1.06			2	2	1					
			県内市外専用	区域内	367	367	367			1.06			2	2	2	2	1		
				区域外	367	367	367			1.06			1	1	1	1	1	1	
			県間・接続専用	区域内	367	367	367			1.06			1	1	1	1	1	1	
				区域外	367	367	367			1.06			1	1	1	1	1	1	1
58Mb/s	セカンド (タイプ1)	区域内専用	同一収容	256	367	256			1.00			1							
			異収容	256	367	256			1.00			2	2	1					
			県内市外専用	区域内	256	367	256			1.00			2	2	2	2	1		
				区域外	256	367	256			1.00			1	1	1	1	1	1	
			県間・接続専用	区域内	256	367	256			1.00			1	1	1	1	1	1	
				区域外	256	367	256			1.00			1	1	1	1	1	1	1
58Mb/s	セカンド (タイプ2)	区域内専用	同一収容	256	367	256			1.06			1							
			異収容	256	367	256			1.06			2	2	1					
			県内市外専用	区域内	256	367	256			1.06			2	2	2	2	1		
				区域外	256	367	256			1.06			1	1	1	1	1	1	
			県間・接続専用	区域内	256	367	256			1.06			1	1	1	1	1	1	
				区域外	256	367	256			1.06			1	1	1	1	1	1	1
58Mb/s	エコノミー (タイプ1)	区域内専用	同一収容	184	367	184			1.00			1							
			異収容	184	367	184			1.00			2	2	1					
			県内市外専用	区域内	184	367	184			1.00			2	2	2	2	1		
				区域外	184	367	184			1.00			1	1	1	1	1	1	
			県間・接続専用	区域内	184	367	184			1.00			1	1	1	1	1	1	
				区域外	184	367	184			1.00			1	1	1	1	1	1	1
58Mb/s	エコノミー (タイプ2)	区域内専用	同一収容	184	367	184			1.06			1							
			異収容	184	367	184			1.06			2	2	1					
			県内市外専用	区域内	184	367	184			1.06			2	2	2	2	1		
				区域外	184	367	184			1.06			1	1	1	1	1	1	
			県間・接続専用	区域内	184	367	184			1.06			1	1	1	1	1	1	
				区域外	184	367	184			1.06			1	1	1	1	1	1	1
59Mb/s		区域内専用	同一収容	369	369	369			1.06			1							
			異収容	369	369	369			1.06			2	2	1					
			県内市外専用	区域内	369	369	369			1.06			2	2	2	2	1		
				区域外	369	369	369			1.06			1	1	1	1	1	1	
			県間・接続専用	区域内	369	369	369			1.06			1	1	1	1	1	1	
				区域外	369	369	369			1.06			1	1	1	1	1	1	1
59Mb/s	セカンド (タイプ1)	区域内専用	同一収容	258	369	258			1.00			1							
			異収容	258	369	258			1.00			2	2	1					
			県内市外専用	区域内	258	369	258			1.00			2	2	2	2	1		
				区域外	258	369	258			1.00			1	1	1	1	1	1	
			県間・接続専用	区域内	258	369	258			1.00			1	1	1	1	1	1	
				区域外	258	369	258			1.00			1	1	1	1	1	1	1
59Mb/s	セカンド (タイプ2)	区域内専用	同一収容	258	369	258			1.06			1							
			異収容	258	369	258			1.06			2	2	1					
			県内市外専用	区域内	258	369	258			1.06			2	2	2	2	1		
				区域外	258	369	258			1.06			1	1	1	1	1	1	
			県間・接続専用	区域内	258	369	258			1.06			1	1	1	1	1	1	
				区域外	258	369	258			1.06			1	1	1	1	1	1	1
59Mb/s	エコノミー (タイプ1)	区域内専用	同一収容	185	369	185			1.00			1							
			異収容	185	369	185			1.00			2	2	1					
			県内市外専用	区域内	185	369	185			1.00			2	2	2	2	1		
				区域外	185	369	185			1.00			1	1	1	1	1	1	
			県間・接続専用	区域内	185	369	185			1.00			1	1	1	1	1	1	
				区域外	185	369	185			1.00			1	1	1	1	1	1	1
59Mb/s	エコノミー (タイプ2)	区域内専用	同一収容	185	369	185			1.06			1							
			異収容	185	369	185			1.06			2	2	1					
			県内市外専用	区域内	185	369	185			1.06			2	2	2	2	1		
				区域外	185	369	185			1.06			1	1	1	1	1	1	
			県間・接続専用	区域内	185	369	185			1.06			1	1	1	1	1	1	
				区域外	185	369	185			1.06			1	1	1	1	1	1	1
60Mb/s		区域内専用	同一収容	371	371	371			1.06			1							
			異収容	371	371	371			1.06			2	2	1					
			県内市外専用	区域内	371	371	371			1.06			2	2	2	2	1		
				区域外	371	371	371			1.06			1	1	1	1	1	1	
			県間・接続専用	区域内	371	371	371			1.06			1	1	1	1	1	1	
				区域外	371	371	371			1.06			1	1	1	1	1	1	1
60Mb/s	セカンド (タイプ1)	区域内専用	同一収容	260	371	260			1.00			1							
			異収容	260	371	260			1.00			2	2	1					
			県内市外専用	区域内	260	371	260			1.00			2	2	2	2	1		
				区域外	260	371	260			1.00			1	1	1	1	1	1	
			県間・接続専用	区域内	260	371	260			1.00			1	1	1	1	1	1	
				区域外	260	371	260			1.00			1	1	1	1	1	1	1
60Mb/s	セカンド (タイプ2)	区域内専用	同一収容	260	371	260			1.06			1							
			異収容	260	371	260			1.06			2	2	1					
			県内市外専用	区域内	260	371	260			1.06			2	2	2	2	1		
				区域外	260	371	260			1.06			1	1	1	1	1	1	
			県間・接続専用	区域内	260	371	260			1.06			1	1	1	1	1	1	
				区域外	260	371	260			1.06			1	1	1	1	1	1	1
60Mb/s	エコノミー (タイプ1)	区域内専用	同一収容	185	371	185			1.00			1							
			異収容	185	371	185			1.00			2	2	1					
			県内市外専用	区域内	185	371	185			1.00			2	2	2	2	1		
				区域外	185	371	185			1.00			1	1	1	1	1	1	
			県間・接続専用	区域内	185	371	185												

サービス	品目	グレード	専用線形態		③速度換算係数					④保守 換算係 数	⑤アンバンドル別経由回数				
					M D F S S L M	S L M S C N E	C N E	C N E S P O I	C N E S P O I ( 接 続 装 置)		M D F S S L M	S L M	S L M S C N E	C N E	C N E S P O I
60Mb/s	エコノミー (タイプ2)	区域内専用	同一収容	185	371	185	1.06			1					
			異収容	185	371	185	1.06			2	2	1			
			県内市外専用	区域内	185	371	185	1.06			2	2	2	1	
				区域外	185	371	185	1.06			1	1	1	1	
			県間・接続専用	区域内	185	371	185	1.06			1	1	1	1	
				区域外	185	371	185	1.06			1	1	1	1	
61Mb/s		区域内専用	同一収容	373	373	373	1.06			1					
			異収容	373	373	373	1.06			2	2	1			
			県内市外専用	区域内	373	373	373	1.06			2	2	2	1	
				区域外	373	373	373	1.06			1	1	1	1	
			県間・接続専用	区域内	373	373	373	1.06			1	1	1	1	
				区域外	373	373	373	1.06			1	1	1	1	
61Mb/s	セカンド (タイプ1)	区域内専用	同一収容	261	373	261	1.00			1					
			異収容	261	373	261	1.00			2	2	1			
			県内市外専用	区域内	261	373	261	1.00			2	2	2	1	
				区域外	261	373	261	1.00			1	1	1	1	
			県間・接続専用	区域内	261	373	261	1.00			1	1	1	1	
				区域外	261	373	261	1.00			1	1	1	1	
61Mb/s	セカンド (タイプ2)	区域内専用	同一収容	261	373	261	1.06			1					
			異収容	261	373	261	1.06			2	2	1			
			県内市外専用	区域内	261	373	261	1.06			2	2	2	1	
				区域外	261	373	261	1.06			1	1	1	1	
			県間・接続専用	区域内	261	373	261	1.06			1	1	1	1	
				区域外	261	373	261	1.06			1	1	1	1	
61Mb/s	エコノミー (タイプ1)	区域内専用	同一収容	186	373	186	1.00			1					
			異収容	186	373	186	1.00			2	2	1			
			県内市外専用	区域内	186	373	186	1.00			2	2	2	1	
				区域外	186	373	186	1.00			1	1	1	1	
			県間・接続専用	区域内	186	373	186	1.00			1	1	1	1	
				区域外	186	373	186	1.00			1	1	1	1	
61Mb/s	エコノミー (タイプ2)	区域内専用	同一収容	186	373	186	1.06			1					
			異収容	186	373	186	1.06			2	2	1			
			県内市外専用	区域内	186	373	186	1.06			2	2	2	1	
				区域外	186	373	186	1.06			1	1	1	1	
			県間・接続専用	区域内	186	373	186	1.06			1	1	1	1	
				区域外	186	373	186	1.06			1	1	1	1	
62Mb/s		区域内専用	同一収容	375	375	375	1.06			1					
			異収容	375	375	375	1.06			2	2	1			
			県内市外専用	区域内	375	375	375	1.06			2	2	2	1	
				区域外	375	375	375	1.06			1	1	1	1	
			県間・接続専用	区域内	375	375	375	1.06			1	1	1	1	
				区域外	375	375	375	1.06			1	1	1	1	
62Mb/s	セカンド (タイプ1)	区域内専用	同一収容	264	375	264	1.00			1					
			異収容	264	375	264	1.00			2	2	1			
			県内市外専用	区域内	264	375	264	1.00			2	2	2	1	
				区域外	264	375	264	1.00			1	1	1	1	
			県間・接続専用	区域内	264	375	264	1.00			1	1	1	1	
				区域外	264	375	264	1.00			1	1	1	1	
62Mb/s	セカンド (タイプ2)	区域内専用	同一収容	264	375	264	1.06			1					
			異収容	264	375	264	1.06			2	2	1			
			県内市外専用	区域内	264	375	264	1.06			2	2	2	1	
				区域外	264	375	264	1.06			1	1	1	1	
			県間・接続専用	区域内	264	375	264	1.06			1	1	1	1	
				区域外	264	375	264	1.06			1	1	1	1	
62Mb/s	エコノミー (タイプ1)	区域内専用	同一収容	187	375	187	1.00			1					
			異収容	187	375	187	1.00			2	2	1			
			県内市外専用	区域内	187	375	187	1.00			2	2	2	1	
				区域外	187	375	187	1.00			1	1	1	1	
			県間・接続専用	区域内	187	375	187	1.00			1	1	1	1	
				区域外	187	375	187	1.00			1	1	1	1	
62Mb/s	エコノミー (タイプ2)	区域内専用	同一収容	187	375	187	1.06			1					
			異収容	187	375	187	1.06			2	2	1			
			県内市外専用	区域内	187	375	187	1.06			2	2	2	1	
				区域外	187	375	187	1.06			1	1	1	1	
			県間・接続専用	区域内	187	375	187	1.06			1	1	1	1	
				区域外	187	375	187	1.06			1	1	1	1	
63Mb/s		区域内専用	同一収容	376	376	376	1.06			1					
			異収容	376	376	376	1.06			2	2	1			
			県内市外専用	区域内	376	376	376	1.06			2	2	2	1	
				区域外	376	376	376	1.06			1	1	1	1	
			県間・接続専用	区域内	376	376	376	1.06			1	1	1	1	
				区域外	376	376	376	1.06			1	1	1	1	
63Mb/s	セカンド (タイプ1)	区域内専用	同一収容	265	376	265	1.00			1					
			異収容	265	376	265	1.00			2	2	1			
			県内市外専用	区域内	265	376	265	1.00			2	2	2	1	
				区域外	265	376	265	1.00			1	1	1	1	
			県間・接続専用	区域内	265	376	265	1.00			1	1	1	1	
				区域外	265	376	265	1.00			1	1	1	1	
63Mb/s	セカンド (タイプ2)	区域内専用	同一収容	265	376	265	1.06			1					
			異収容	265	376	265	1.06			2	2	1			
			県内市外専用	区域内	265	376	265	1.06			2	2	2	1	
				区域外	265	376	265	1.06			1	1	1	1	
			県間・接続専用	区域内	265	376	265	1.06			1	1	1	1	
				区域外	265	376	265	1.06			1	1	1	1	
63Mb/s	エコノミー (タイプ1)	区域内専用	同一収容	188	376	188	1.00			1					
			異収容	188	376	188	1.00			2	2	1			
			県内市外専用	区域内	188	376	188	1.00			2	2	2	1	
				区域外	188	376	188	1.00			1	1	1	1	
			県間・接続専用	区域内	188	376	188	1.00			1	1	1	1	
				区域外	188	376	188	1.00			1	1	1	1	
63Mb/s	エコノミー (タイプ2)	区域内専用	同一収容	188	376	188	1.06			1					
			異収容	188	376	188	1.06			2	2	1			
			県内市外専用	区域内	188	376	188	1.06			2	2	2	1	
				区域外	188	376	188	1.06			1	1	1	1	
			県間・接続専用	区域内	188	376	188	1.06			1	1	1	1	
				区域外	188	376	188	1.06			1	1	1	1	

サービス	品目	グレード	専用線形態		③速度換算係数					④保守 換算係 数	⑤アンバンドル別経由回数						
					M D F S S L M	S L M S C N E	C N E	C N E S P O I	C N E S P O I ( 接 続 装 置)		M D F S S L M	S L M	S L M S C N E	C N E	C N E S P O I	C N E S P O I ( 接 続 装 置)	
64Mb/s			区域内専用	同一収容	378	378	378		1.06			1					
				異収容	378	378	378		1.06			2	2	1			
			県内市外専用	378	378	378		1.06			2	2	2	1			
64Mb/s	セカンド (タイプ1)		区域内専用	同一収容	378	378	378		1.06			1					
				異収容	267	378	267		1.00			2	2	1			
			県内市外専用	267	378	267		1.00			2	2	2	2	1		
64Mb/s	セカンド (タイプ2)		区域内専用	同一収容	267	378	267		1.06			1					
				異収容	267	378	267		1.06			2	2	1			
			県内市外専用	267	378	267		1.06			2	2	2	2	1		
64Mb/s	エコノミー (タイプ1)		区域内専用	同一収容	189	378	189		1.00			1					
				異収容	189	378	189		1.00			2	2	1			
			県内市外専用	189	378	189		1.00			2	2	2	2	1		
64Mb/s	エコノミー (タイプ2)		区域内専用	同一収容	189	378	189		1.06			1					
				異収容	189	378	189		1.06			2	2	1			
			県内市外専用	189	378	189		1.06			2	2	2	2	1		
65Mb/s			区域内専用	同一収容	380	380	380		1.06			1					
				異収容	380	380	380		1.06			2	2	1			
			県内市外専用	380	380	380		1.06			2	2	2	2	1		
65Mb/s	セカンド (タイプ1)		区域内専用	同一収容	269	380	269		1.00			1					
				異収容	269	380	269		1.00			2	2	1			
			県内市外専用	269	380	269		1.00			2	2	2	2	1		
65Mb/s	セカンド (タイプ2)		区域内専用	同一収容	269	380	269		1.06			1					
				異収容	269	380	269		1.06			2	2	1			
			県内市外専用	269	380	269		1.06			2	2	2	2	1		
65Mb/s	エコノミー (タイプ1)		区域内専用	同一収容	190	380	190		1.00			1					
				異収容	190	380	190		1.00			2	2	1			
			県内市外専用	190	380	190		1.00			2	2	2	2	1		
65Mb/s	エコノミー (タイプ2)		区域内専用	同一収容	190	380	190		1.06			1					
				異収容	190	380	190		1.06			2	2	1			
			県内市外専用	190	380	190		1.06			2	2	2	2	1		
66Mb/s			区域内専用	同一収容	382	382	382		1.06			1					
				異収容	382	382	382		1.06			2	2	1			
			県内市外専用	382	382	382		1.06			2	2	2	2	1		
66Mb/s	セカンド (タイプ1)		区域内専用	同一収容	271	382	271		1.00			1					
				異収容	271	382	271		1.00			2	2	1			
			県内市外専用	271	382	271		1.00			2	2	2	2	1		
66Mb/s	セカンド (タイプ2)		区域内専用	同一収容	271	382	271		1.06			1					
				異収容	271	382	271		1.06			2	2	1			
			県内市外専用	271	382	271		1.06			2	2	2	2	1		
66Mb/s	エコノミー (タイプ1)		区域内専用	同一収容	191	382	191		1.00			1					
				異収容	191	382	191		1.00			2	2	1			
			県内市外専用	191	382	191		1.00			2	2	2	2	1		
66Mb/s	エコノミー (タイプ2)		区域内専用	同一収容	191	382	191		1.06			1					
				異収容	191	382	191		1.06			2	2	1			
			県内市外専用	191	382	191		1.06			2	2	2	2	1		
67Mb/s			区域内専用	同一収容	383	383	383		1.06			1					
				異収容	383	383	383		1.06			2	2	1			
			県内市外専用	383	383	383		1.06			2	2	2	2	1		
			県間・接続専用	区域内	383	383	383		1.06			1					
				区域外	383	383	383		1.06			1	1	1	1	1	

サービス	品目	グレード	専用線形態		③速度換算係数					④保守 換算係 数	⑤アンバンドル別経由回数					
					M D F S S L M	S L M S C N E	C N E	C N E S P O I	C N E S P O I ( 接 続 装 置)		M D F S S L M	S L M	S L M S C N E	C N E	C N E S P O I	C N E S P O I ( 接 続 装 置)
67Mb/s	セカンド (タイプ1)	区域内専用	同一収容	273	383	273		1.00			1					
			異収容	273	383	273		1.00			2	2				
			県内市外専用	273	383	273		1.00			2	2	2	1		
67Mb/s	セカンド (タイプ2)	区域内専用	同一収容	273	383	273		1.06			1					
			異収容	273	383	273		1.06			2	2				
			県内市外専用	273	383	273		1.06			2	2	2	1		
67Mb/s	エコノミー (タイプ1)	区域内専用	同一収容	192	383	192		1.00			1					
			異収容	192	383	192		1.00			2	2				
			県内市外専用	192	383	192		1.00			2	2	2	1		
67Mb/s	エコノミー (タイプ2)	区域内専用	同一収容	192	383	192		1.06			1					
			異収容	192	383	192		1.06			2	2				
			県内市外専用	192	383	192		1.06			2	2	2	1		
68Mb/s		区域内専用	同一収容	385	385	385		1.06			1					
			異収容	385	385	385		1.06			2	2				
			県内市外専用	385	385	385		1.06			2	2	2	1		
68Mb/s	セカンド (タイプ1)	区域内専用	同一収容	275	385	275		1.00			1					
			異収容	275	385	275		1.00			2	2				
			県内市外専用	275	385	275		1.00			2	2	2	1		
68Mb/s	セカンド (タイプ2)	区域内専用	同一収容	275	385	275		1.06			1					
			異収容	275	385	275		1.06			2	2				
			県内市外専用	275	385	275		1.06			2	2	2	1		
68Mb/s	エコノミー (タイプ1)	区域内専用	同一収容	193	385	193		1.00			1					
			異収容	193	385	193		1.00			2	2				
			県内市外専用	193	385	193		1.00			2	2	2	1		
68Mb/s	エコノミー (タイプ2)	区域内専用	同一収容	193	385	193		1.06			1					
			異収容	193	385	193		1.06			2	2				
			県内市外専用	193	385	193		1.06			2	2	2	1		
69Mb/s		区域内専用	同一収容	387	387	387		1.06			1					
			異収容	387	387	387		1.06			2	2				
			県内市外専用	387	387	387		1.06			2	2	2	1		
69Mb/s	セカンド (タイプ1)	区域内専用	同一収容	277	387	277		1.00			1					
			異収容	277	387	277		1.00			2	2				
			県内市外専用	277	387	277		1.00			2	2	2	1		
69Mb/s	セカンド (タイプ2)	区域内専用	同一収容	277	387	277		1.06			1					
			異収容	277	387	277		1.06			2	2				
			県内市外専用	277	387	277		1.06			2	2	2	1		
69Mb/s	エコノミー (タイプ1)	区域内専用	同一収容	193	387	193		1.00			1					
			異収容	193	387	193		1.00			2	2				
			県内市外専用	193	387	193		1.00			2	2	2	1		
69Mb/s	エコノミー (タイプ2)	区域内専用	同一収容	193	387	193		1.06			1					
			異収容	193	387	193		1.06			2	2				
			県内市外専用	193	387	193		1.06			2	2	2	1		
70Mb/s		区域内専用	同一収容	388	388	388		1.06			1					
			異収容	388	388	388		1.06			2	2				
			県内市外専用	388	388	388		1.06			2	2	2	1		
70Mb/s	セカンド (タイプ1)	区域内専用	同一収容	279	388	279		1.00			1					
			異収容	279	388	279		1.00			2	2				
			県内市外専用	279	388	279		1.00			2	2	2	1		
70Mb/s		区域内専用	同一収容	279	388	279		1.00			1					
			異収容	279	388	279		1.00			2	2				
			県内市外専用	279	388	279		1.00			2	2	2	1		

サービス	品目	グレード	専用線形態		③速度換算係数					④保守 換算係 数	⑤アンバンドル別経由回数				
					M D F S S L M	S L M S C N E	C N E	C N E S P O I	C N E S P O I ( 接 続 装 置)		M D F S S L M	S L M	S L M S C N E	C N E	C N E S P O I
70Mb/s	セカンド (タイプ2)	区域内専用	同一収容	279	388	279	1.06		1						
			異収容	279	388	279	1.06		2	2	1				
		県内市外専用	279	388	279	1.06		2	2	2	1	1			
	70Mb/s	エコノミー (タイプ1)	区域内専用	同一収容	194	388	194	1.00		1					
				異収容	194	388	194	1.00		2	2	1			
			県内市外専用	194	388	194	1.00		2	2	2	2	1		
	70Mb/s	エコノミー (タイプ2)	区域内専用	同一収容	194	388	194	1.06		1					
				異収容	194	388	194	1.06		2	2	1			
			県内市外専用	194	388	194	1.06		2	2	2	2	1		
71Mb/s		区域内専用	同一収容	390	390	390	1.06		1						
			異収容	390	390	390	1.06		2	2	1				
		県内市外専用	390	390	390	1.06		2	2	2	2	1			
71Mb/s	セカンド (タイプ1)	区域内専用	同一収容	281	390	281	1.00		1						
			異収容	281	390	281	1.00		2	2	1				
		県内市外専用	281	390	281	1.00		2	2	2	2	1			
71Mb/s	セカンド (タイプ2)	区域内専用	同一収容	281	390	281	1.06		1						
			異収容	281	390	281	1.06		2	2	1				
		県内市外専用	281	390	281	1.06		2	2	2	2	1			
71Mb/s	エコノミー (タイプ1)	区域内専用	同一収容	195	390	195	1.00		1						
			異収容	195	390	195	1.00		2	2	1				
		県内市外専用	195	390	195	1.00		2	2	2	2	1			
71Mb/s	エコノミー (タイプ2)	区域内専用	同一収容	195	390	195	1.06		1						
			異収容	195	390	195	1.06		2	2	1				
		県内市外専用	195	390	195	1.06		2	2	2	2	1			
72Mb/s		区域内専用	同一収容	392	392	392	1.06		1						
			異収容	392	392	392	1.06		2	2	1				
		県内市外専用	392	392	392	1.06		2	2	2	2	1			
72Mb/s	セカンド (タイプ1)	区域内専用	同一収容	283	392	283	1.00		1						
			異収容	283	392	283	1.00		2	2	1				
		県内市外専用	283	392	283	1.00		2	2	2	2	1			
72Mb/s	セカンド (タイプ2)	区域内専用	同一収容	283	392	283	1.06		1						
			異収容	283	392	283	1.06		2	2	1				
		県内市外専用	283	392	283	1.06		2	2	2	2	1			
72Mb/s	エコノミー (タイプ1)	区域内専用	同一収容	196	392	196	1.00		1						
			異収容	196	392	196	1.00		2	2	1				
		県内市外専用	196	392	196	1.00		2	2	2	2	1			
72Mb/s	エコノミー (タイプ2)	区域内専用	同一収容	196	392	196	1.06		1						
			異収容	196	392	196	1.06		2	2	1				
		県内市外専用	196	392	196	1.06		2	2	2	2	1			
73Mb/s		区域内専用	同一収容	394	394	394	1.06		1						
			異収容	394	394	394	1.06		2	2	1				
		県内市外専用	394	394	394	1.06		2	2	2	2	1			
73Mb/s	セカンド (タイプ1)	区域内専用	同一収容	284	394	284	1.00		1						
			異収容	284	394	284	1.00		2	2	1				
		県内市外専用	284	394	284	1.00		2	2	2	2	1			
73Mb/s	セカンド (タイプ2)	区域内専用	同一収容	284	394	284	1.06		1						
			異収容	284	394	284	1.06		2	2	1				
		県内市外専用	284	394	284	1.06		2	2	2	2	1			
73Mb/s		区域内専用	同一収容	284	394	284	1.06		1						
			異収容	284	394	284	1.06		2	2	1				
		県内市外専用	284	394	284	1.06		2	2	2	2	1			

サービス	品目	グレード	専用線形態		③速度換算係数					④保守換算係数	⑤アンバンドル別経由回数					
					MDF S S L M	S L M S C N E	C N E	C N N E S S C N E I	C N E S S P O I		MDF S S L M	S L M	S L M S C N E	C N E	C N N E S S C N E I	C N E S S P O I
73Mb/s	エコノミー (タイプ1)	区域内専用	同一収容	197	394	197	1.00			1						
			異収容	197	394	197	1.00			2	2	1				
			県内市外専用	区域内	197	394	197	1.00			2	2	2	1		
				区域外	197	394	197	1.00			1	1	1	1	1	
			県間・接続専用	区域内	197	394	197	1.00			1	1	1	1	1	1
				区域外	197	394	197	1.00			1	1	1	1	1	1
73Mb/s	エコノミー (タイプ2)	区域内専用	同一収容	197	394	197	1.06			1						
			異収容	197	394	197	1.06			2	2	1				
		県内市外専用	区域内	197	394	197	1.06			2	2	2	2	1		
			区域外	197	394	197	1.06			1	1	1	1	1	1	
		県間・接続専用	区域内	197	394	197	1.06			1	1	1	1	1	1	
			区域外	197	394	197	1.06			1	1	1	1	1	1	
74Mb/s		区域内専用	同一収容	396	396	396	1.06			1						
			異収容	396	396	396	1.06			2	2	1				
		県内市外専用	区域内	396	396	396	1.06			2	2	2	2	1		
			区域外	396	396	396	1.06			1	1	1	1	1	1	
		県間・接続専用	区域内	396	396	396	1.06			1	1	1	1	1	1	
			区域外	396	396	396	1.06			1	1	1	1	1	1	
74Mb/s	セカンド (タイプ1)	区域内専用	同一収容	286	396	286	1.00			1						
			異収容	286	396	286	1.00			2	2	1				
		県内市外専用	区域内	286	396	286	1.00			2	2	2	2	1		
			区域外	286	396	286	1.00			1	1	1	1	1	1	
		県間・接続専用	区域内	286	396	286	1.00			1	1	1	1	1	1	
			区域外	286	396	286	1.00			1	1	1	1	1	1	
74Mb/s	セカンド (タイプ2)	区域内専用	同一収容	286	396	286	1.06			1						
			異収容	286	396	286	1.06			2	2	1				
		県内市外専用	区域内	286	396	286	1.06			2	2	2	2	1		
			区域外	286	396	286	1.06			1	1	1	1	1	1	
		県間・接続専用	区域内	286	396	286	1.06			1	1	1	1	1	1	
			区域外	286	396	286	1.06			1	1	1	1	1	1	
74Mb/s	エコノミー (タイプ1)	区域内専用	同一収容	198	396	198	1.00			1						
			異収容	198	396	198	1.00			2	2	1				
		県内市外専用	区域内	198	396	198	1.00			2	2	2	2	1		
			区域外	198	396	198	1.00			1	1	1	1	1	1	
		県間・接続専用	区域内	198	396	198	1.00			1	1	1	1	1	1	
			区域外	198	396	198	1.00			1	1	1	1	1	1	
74Mb/s	エコノミー (タイプ2)	区域内専用	同一収容	198	396	198	1.06			1						
			異収容	198	396	198	1.06			2	2	1				
		県内市外専用	区域内	198	396	198	1.06			2	2	2	2	1		
			区域外	198	396	198	1.06			1	1	1	1	1	1	
		県間・接続専用	区域内	198	396	198	1.06			1	1	1	1	1	1	
			区域外	198	396	198	1.06			1	1	1	1	1	1	
75Mb/s		区域内専用	同一収容	397	397	397	1.06			1						
			異収容	397	397	397	1.06			2	2	1				
		県内市外専用	区域内	397	397	397	1.06			2	2	2	2	1		
			区域外	397	397	397	1.06			1	1	1	1	1	1	
		県間・接続専用	区域内	397	397	397	1.06			1	1	1	1	1	1	
			区域外	397	397	397	1.06			1	1	1	1	1	1	
75Mb/s	セカンド (タイプ1)	区域内専用	同一収容	288	397	288	1.00			1						
			異収容	288	397	288	1.00			2	2	1				
		県内市外専用	区域内	288	397	288	1.00			2	2	2	2	1		
			区域外	288	397	288	1.00			1	1	1	1	1	1	
		県間・接続専用	区域内	288	397	288	1.00			1	1	1	1	1	1	
			区域外	288	397	288	1.00			1	1	1	1	1	1	
75Mb/s	セカンド (タイプ2)	区域内専用	同一収容	288	397	288	1.06			1						
			異収容	288	397	288	1.06			2	2	1				
		県内市外専用	区域内	288	397	288	1.06			2	2	2	2	1		
			区域外	288	397	288	1.06			1	1	1	1	1	1	
		県間・接続専用	区域内	288	397	288	1.06			1	1	1	1	1	1	
			区域外	288	397	288	1.06			1	1	1	1	1	1	
75Mb/s	エコノミー (タイプ1)	区域内専用	同一収容	199	397	199	1.00			1						
			異収容	199	397	199	1.00			2	2	1				
		県内市外専用	区域内	199	397	199	1.00			2	2	2	2	1		
			区域外	199	397	199	1.00			1	1	1	1	1	1	
		県間・接続専用	区域内	199	397	199	1.00			1	1	1	1	1	1	
			区域外	199	397	199	1.00			1	1	1	1	1	1	
75Mb/s	エコノミー (タイプ2)	区域内専用	同一収容	199	397	199	1.06			1						
			異収容	199	397	199	1.06			2	2	1				
		県内市外専用	区域内	199	397	199	1.06			2	2	2	2	1		
			区域外	199	397	199	1.06			1	1	1	1	1	1	
		県間・接続専用	区域内	199	397	199	1.06			1	1	1	1	1	1	
			区域外	199	397	199	1.06			1	1	1	1	1	1	
76Mb/s		区域内専用	同一収容	399	399	399	1.06			1						
			異収容	399	399	399	1.06			2	2	1				
		県内市外専用	区域内	399	399	399	1.06			2	2	2	2	1		
			区域外	399	399	399	1.06			1	1	1	1	1	1	
		県間・接続専用	区域内	399	399	399	1.06			1	1	1	1	1	1	
			区域外	399	399	399	1.06			1	1	1	1	1	1	
76Mb/s	セカンド (タイプ1)	区域内専用	同一収容	290	399	290	1.00			1						
			異収容	290	399	290	1.00			2	2	1				
		県内市外専用	区域内	290	399	290	1.00			2	2	2	2	1		
			区域外	290	399	290	1.00			1	1	1	1	1	1	
		県間・接続専用	区域内	290	399	290	1.00			1	1	1	1	1	1	
			区域外	290	399	290	1.00			1	1	1	1	1	1	
76Mb/s	セカンド (タイプ2)	区域内専用	同一収容	290	399	290	1.06			1						
			異収容	290	399	290	1.06			2	2	1				
		県内市外専用	区域内	290	399	290	1.06			2	2	2	2	1		
			区域外	290	399	290	1.06			1	1	1	1	1	1	
		県間・接続専用	区域内	290	399	290	1.06			1	1	1	1	1	1	
			区域外	290	399	290	1.06			1	1	1	1	1	1	
76Mb/s	エコノミー (タイプ1)	区域内専用	同一収容	199	399	199	1.00			1						
			異収容	199	399	199	1.00			2	2	1				
		県内市外専用	区域内	199	399	199	1.00			2	2	2	2	1		
			区域外	199	399	199	1.00			1	1	1	1	1	1	
		県間・接続専用	区域内	199	399	199	1.00			1	1	1	1	1	1	
			区域外	199	399	199	1.00			1	1	1	1	1	1	

サービス	品目	グレード	専用線形態		③速度換算係数					④保守 換算係 数	⑤アンバンドル別経由回数					
					M D F S S L M	S L M S C N E	C N E	C N E S P O I	C N E S P O I ( 接 続 装 置)		M D F S S L M	S L M	S L M S C N E	C N E	C N E S P O I	C N E S P O I ( 接 続 装 置)
76Mb/s	エコノミー (タイプ2)	区域内専用	同一収容	199	399	199			1.06			1				
			異収容	199	399	199			1.06			2	2	1		
			県内市外専用	199	399	199			1.06			2	2	2	1	
77Mb/s		区域内専用	同一収容	199	399	199			1.06			1				
			異収容	199	399	199			1.06			1	1	1	1	
			県内市外専用	199	399	199			1.06			2	2	2	1	
77Mb/s	セカンド (タイプ1)	区域内専用	同一収容	401	401	401			1.06			1				
			異収容	401	401	401			1.06			2	2	1		
			県内市外専用	401	401	401			1.06			2	2	2	1	
77Mb/s	セカンド (タイプ2)	区域内専用	同一収容	401	401	401			1.06			1				
			異収容	401	401	401			1.06			2	2	1		
			県内市外専用	401	401	401			1.06			2	2	2	1	
77Mb/s	エコノミー (タイプ1)	区域内専用	同一収容	292	401	292			1.00			1				
			異収容	292	401	292			1.00			2	2	1		
			県内市外専用	292	401	292			1.00			2	2	2	1	
77Mb/s	セカンド (タイプ2)	区域内専用	同一収容	292	401	292			1.00			1				
			異収容	292	401	292			1.00			2	2	1		
			県内市外専用	292	401	292			1.00			2	2	2	1	
77Mb/s	エコノミー (タイプ1)	区域内専用	同一収容	292	401	292			1.06			1				
			異収容	292	401	292			1.06			2	2	1		
			県内市外専用	292	401	292			1.06			2	2	2	1	
77Mb/s	セカンド (タイプ1)	区域内専用	同一収容	201	401	201			1.00			1				
			異収容	201	401	201			1.00			2	2	1		
			県内市外専用	201	401	201			1.00			2	2	2	1	
77Mb/s	エコノミー (タイプ2)	区域内専用	同一収容	201	401	201			1.06			1				
			異収容	201	401	201			1.06			2	2	1		
			県内市外専用	201	401	201			1.06			2	2	2	1	
78Mb/s		区域内専用	同一収容	201	401	201			1.06			1				
			異収容	201	401	201			1.06			2	2	1		
			県内市外専用	201	401	201			1.06			2	2	2	1	
78Mb/s	セカンド (タイプ1)	区域内専用	同一収容	201	401	201			1.06			1				
			異収容	201	401	201			1.06			2	2	1		
			県内市外専用	201	401	201			1.06			2	2	2	1	
78Mb/s	セカンド (タイプ2)	区域内専用	同一収容	201	401	201			1.06			1				
			異収容	201	401	201			1.06			2	2	1		
			県内市外専用	201	401	201			1.06			2	2	2	1	
78Mb/s	エコノミー (タイプ1)	区域内専用	同一収容	294	403	294			1.00			1				
			異収容	294	403	294			1.00			2	2	1		
			県内市外専用	294	403	294			1.00			2	2	2	1	
78Mb/s	セカンド (タイプ2)	区域内専用	同一収容	294	403	294			1.06			1				
			異収容	294	403	294			1.06			2	2	1		
			県内市外専用	294	403	294			1.06			2	2	2	1	
78Mb/s	エコノミー (タイプ2)	区域内専用	同一収容	294	403	294			1.06			1				
			異収容	294	403	294			1.06			2	2	1		
			県内市外専用	294	403	294			1.06			2	2	2	1	
79Mb/s		区域内専用	同一収容	404	404	404			1.06			1				
			異収容	404	404	404			1.06			2	2	1		
			県内市外専用	404	404	404			1.06			2	2	2	1	
79Mb/s	セカンド (タイプ1)	区域内専用	同一収容	296	404	296			1.00			1				
			異収容	296	404	296			1.00			2	2	1		
			県内市外専用	296	404	296			1.00			2	2	2	1	
79Mb/s	セカンド (タイプ2)	区域内専用	同一収容	296	404	296			1.06			1				
			異収容	296	404	296			1.06			2	2	1		
			県内市外専用	296	404	296			1.06			2	2	2	1	
79Mb/s	エコノミー (タイプ1)	区域内専用	同一収容	202	404	202			1.00			1				
			異収容	202	404	202			1.00			2	2	1		
			県内市外専用	202	404	202			1.00			2	2	2	1	
79Mb/s	エコノミー (タイプ2)	区域内専用	同一収容	202	404	202			1.06			1				
			異収容	202	404	202			1.06			2	2	1		
			県内市外専用	202	404	202			1.06			2	2	2	1	
79Mb/s		区域内専用	同一収容	202	404	202			1.06			1				
			異収容	202	404	202			1.06			2	2	1		
			県内市外専用	202	404	202			1.06			2	2	2	1	

サービス	品目	グレード	専用線形態		③速度換算係数					④保守 換算係 数	⑤アンバンドル別経由回数						
					M D F S S L M	S L M S C N E	C N E	C N E S P O I	C N E S P O I ( 接 続 装 置)		M D F S S L M	S L M	S L M S C N E	C N E	C N E S P O I	C N E S P O I ( 接 続 装 置)	
80Mb/s			区域内専用	同一収容	406	406	406		1.06			1					
				異収容	406	406	406		1.06		2	2	1				
			県内市外専用	区域外	406	406	406		1.06		2	2	2	1			
80Mb/s	セカンド (タイプ1)		区域内専用	同一収容	298	406	298		1.00			1					
				異収容	298	406	298		1.00		2	2	1				
			県内市外専用	区域外	298	406	298		1.00		2	2	2	1			
80Mb/s	セカンド (タイプ2)		区域内専用	同一収容	298	406	298		1.06			1					
				異収容	298	406	298		1.06		2	2	1				
			県内市外専用	区域外	298	406	298		1.06		2	2	2	1			
80Mb/s	エコノミー (タイプ1)		区域内専用	同一収容	203	406	203		1.00			1					
				異収容	203	406	203		1.00		2	2	1				
			県内市外専用	区域外	203	406	203		1.00		2	2	2	1			
80Mb/s	エコノミー (タイプ2)		区域内専用	同一収容	203	406	203		1.06			1					
				異収容	203	406	203		1.06		2	2	1				
			県内市外専用	区域外	203	406	203		1.06		2	2	2	1			
81Mb/s			区域内専用	同一収容	408	408	408		1.06			1					
				異収容	408	408	408		1.06		2	2	1				
			県内市外専用	区域外	408	408	408		1.06		2	2	2	1			
81Mb/s	セカンド (タイプ1)		区域内専用	同一収容	300	408	300		1.00			1					
				異収容	300	408	300		1.00		2	2	1				
			県内市外専用	区域外	300	408	300		1.00		2	2	2	1			
81Mb/s	セカンド (タイプ2)		区域内専用	同一収容	300	408	300		1.06			1					
				異収容	300	408	300		1.06		2	2	1				
			県内市外専用	区域外	300	408	300		1.06		2	2	2	1			
81Mb/s	エコノミー (タイプ1)		区域内専用	同一収容	204	408	204		1.00			1					
				異収容	204	408	204		1.00		2	2	1				
			県内市外専用	区域外	204	408	204		1.00		2	2	2	1			
81Mb/s	エコノミー (タイプ2)		区域内専用	同一収容	204	408	204		1.06			1					
				異収容	204	408	204		1.06		2	2	1				
			県内市外専用	区域外	204	408	204		1.06		2	2	2	1			
82Mb/s			区域内専用	同一収容	410	410	410		1.06			1					
				異収容	410	410	410		1.06		2	2	1				
			県内市外専用	区域外	410	410	410		1.06		2	2	2	1			
82Mb/s	セカンド (タイプ1)		区域内専用	同一収容	302	410	302		1.00			1					
				異収容	302	410	302		1.00		2	2	1				
			県内市外専用	区域外	302	410	302		1.00		2	2	2	1			
82Mb/s	セカンド (タイプ2)		区域内専用	同一収容	302	410	302		1.06			1					
				異収容	302	410	302		1.06		2	2	1				
			県内市外専用	区域外	302	410	302		1.06		2	2	2	1			
82Mb/s	エコノミー (タイプ1)		区域内専用	同一収容	205	410	205		1.00			1					
				異収容	205	410	205		1.00		2	2	1				
			県内市外専用	区域外	205	410	205		1.00		2	2	2	1			
82Mb/s	エコノミー (タイプ2)		区域内専用	同一収容	205	410	205		1.06			1					
				異収容	205	410	205		1.06		2	2	1				
			県内市外専用	区域外	205	410	205		1.06		2	2	2	1			
83Mb/s			区域内専用	同一収容	412	412	412		1.06			1					
				異収容	412	412	412		1.06		2	2	1				
			県内市外専用	区域外	412	412	412		1.06		2	2	2	1			



サービス	品目	グレード	専用線形態		③速度換算係数					④保守 換算係 数	⑤アンバンドル別経由回数						
					M D F S S L M	S L M S C N E	C N E	C N E S P O I	C N E S P O I ( 接 続 装 置)		M D F S S L M	S L M	S L M S C N E	C N E	C N E S P O I	C N E S P O I ( 接 続 装 置)	
83Mb/s	セカンド (タイプ1)	区域内専用	同一収容	304	412	304			1.00			1					
			異収容	304	412	304			1.00			2	2	1			
			県内市外専用	区域内	304	412	304			1.00			2	2	2	1	
				区域外	304	412	304			1.00			1	1	1	1	
			県間・接続専用	区域内	304	412	304			1.00			1	1	1	1	1
				区域外	304	412	304			1.00			1	1	1	1	1
83Mb/s	セカンド (タイプ2)	区域内専用	同一収容	304	412	304			1.06			1					
			異収容	304	412	304			1.06			2	2	1			
			県内市外専用	区域内	304	412	304			1.06			2	2	2	2	1
				区域外	304	412	304			1.06			1	1	1	1	1
			県間・接続専用	区域内	304	412	304			1.06			1	1	1	1	1
				区域外	304	412	304			1.06			1	1	1	1	1
83Mb/s	エコノミー (タイプ1)	区域内専用	同一収容	206	412	206			1.00			1					
			異収容	206	412	206			1.00			2	2	1			
			県内市外専用	区域内	206	412	206			1.00			2	2	2	2	1
				区域外	206	412	206			1.00			1	1	1	1	1
			県間・接続専用	区域内	206	412	206			1.00			1	1	1	1	1
				区域外	206	412	206			1.00			1	1	1	1	1
83Mb/s	エコノミー (タイプ2)	区域内専用	同一収容	206	412	206			1.06			1					
			異収容	206	412	206			1.06			2	2	1			
			県内市外専用	区域内	206	412	206			1.06			2	2	2	2	1
				区域外	206	412	206			1.06			1	1	1	1	1
			県間・接続専用	区域内	206	412	206			1.06			1	1	1	1	1
				区域外	206	412	206			1.06			1	1	1	1	1
84Mb/s		区域内専用	同一収容	413	413	413			1.06			1					
			異収容	413	413	413			1.06			2	2	1			
			県内市外専用	区域内	413	413	413			1.06			2	2	2	2	1
				区域外	413	413	413			1.06			1	1	1	1	1
			県間・接続専用	区域内	413	413	413			1.06			1	1	1	1	1
				区域外	413	413	413			1.06			1	1	1	1	1
84Mb/s	セカンド (タイプ1)	区域内専用	同一収容	306	413	306			1.00			1					
			異収容	306	413	306			1.00			2	2	1			
			県内市外専用	区域内	306	413	306			1.00			2	2	2	2	1
				区域外	306	413	306			1.00			1	1	1	1	1
			県間・接続専用	区域内	306	413	306			1.00			1	1	1	1	1
				区域外	306	413	306			1.00			1	1	1	1	1
84Mb/s	セカンド (タイプ2)	区域内専用	同一収容	306	413	306			1.06			1					
			異収容	306	413	306			1.06			2	2	1			
			県内市外専用	区域内	306	413	306			1.06			2	2	2	2	1
				区域外	306	413	306			1.06			1	1	1	1	1
			県間・接続専用	区域内	306	413	306			1.06			1	1	1	1	1
				区域外	306	413	306			1.06			1	1	1	1	1
84Mb/s	エコノミー (タイプ1)	区域内専用	同一収容	207	413	207			1.00			1					
			異収容	207	413	207			1.00			2	2	1			
			県内市外専用	区域内	207	413	207			1.00			2	2	2	2	1
				区域外	207	413	207			1.00			1	1	1	1	1
			県間・接続専用	区域内	207	413	207			1.00			1	1	1	1	1
				区域外	207	413	207			1.00			1	1	1	1	1
84Mb/s	エコノミー (タイプ2)	区域内専用	同一収容	207	413	207			1.06			1					
			異収容	207	413	207			1.06			2	2	1			
			県内市外専用	区域内	207	413	207			1.06			2	2	2	2	1
				区域外	207	413	207			1.06			1	1	1	1	1
			県間・接続専用	区域内	207	413	207			1.06			1	1	1	1	1
				区域外	207	413	207			1.06			1	1	1	1	1
85Mb/s		区域内専用	同一収容	415	415	415			1.06			1					
			異収容	415	415	415			1.06			2	2	1			
			県内市外専用	区域内	415	415	415			1.06			2	2	2	2	1
				区域外	415	415	415			1.06			1	1	1	1	1
			県間・接続専用	区域内	415	415	415			1.06			1	1	1	1	1
				区域外	415	415	415			1.06			1	1	1	1	1
85Mb/s	セカンド (タイプ1)	区域内専用	同一収容	307	415	307			1.00			1					
			異収容	307	415	307			1.00			2	2	1			
			県内市外専用	区域内	307	415	307			1.00			2	2	2	2	1
				区域外	307	415	307			1.00			1	1	1	1	1
			県間・接続専用	区域内	307	415	307			1.00			1	1	1	1	1
				区域外	307	415	307			1.00			1	1	1	1	1
85Mb/s	セカンド (タイプ2)	区域内専用	同一収容	307	415	307			1.06			1					
			異収容	307	415	307			1.06			2	2	1			
			県内市外専用	区域内	307	415	307			1.06			2	2	2	2	1
				区域外	307	415	307			1.06			1	1	1	1	1
			県間・接続専用	区域内	307	415	307			1.06			1	1	1	1	1
				区域外	307	415	307			1.06			1	1	1	1	1
85Mb/s	エコノミー (タイプ1)	区域内専用	同一収容	207	415	207			1.00			1					
			異収容	207	415	207			1.00			2	2	1			
			県内市外専用	区域内	207	415	207			1.00			2	2	2	2	1
				区域外	207	415	207			1.00			1	1	1	1	1
			県間・接続専用	区域内	207	415	207			1.00			1	1	1	1	1
				区域外	207	415	207			1.00			1	1	1	1	1
85Mb/s	エコノミー (タイプ2)	区域内専用	同一収容	207	415	207			1.06			1					
			異収容	207	415	207			1.06			2	2	1			
			県内市外専用	区域内	207	415	207			1.06			2	2	2	2	1
				区域外	207	415	207			1.06			1	1	1	1	1
			県間・接続専用	区域内	207	415	207			1.06			1	1	1	1	1
				区域外	207	415	207			1.06			1	1	1	1	1
86Mb/s		区域内専用	同一収容	417	417	417			1.06			1					
			異収容	417	417	417			1.06			2	2	1			
			県内市外専用	区域内	417	417	417			1.06			2	2	2	2	1
				区域外	417	417	417			1.06			1	1	1	1	1
			県間・接続専用	区域内	417	417	417			1.06			1	1	1	1	1
				区域外	417	417	417			1.06			1	1	1	1	1
86Mb/s	セカンド (タイプ1)	区域内専用	同一収容	309	417	309			1.00			1					
			異収容	309	417	309			1.00			2	2	1			
			県内市外専用	区域内	309	417	309			1.00			2	2	2	2	1
				区域外	309	417	309			1.00			1	1	1	1	1
			県間・接続専用	区域内	309	417	309			1.00			1	1	1	1	1
				区域外	309	417	309			1.00			1	1	1	1	1

サービス	品目	グレード	専用線形態		③速度換算係数					④保守換算係数	⑤アンバンドル別経由回数						
					MDFSSL	SLMSCNE	CNE	CNEESPONEI	CNESSPOI(接続装置)		MDFSSL	SLM	SLMSCNE	CNE	CNEESPONEI	CNESSPOI(接続装置)	
86Mb/s	セカンド(タイプ2)	区域内専用	同一収容		309	417	309		1.06			1					
			異収容		309	417	309		1.06			2	2	1			
			県内市外専用	区域内		309	417	309		1.06			2	2	2	1	
				区域外		309	417	309		1.06			1	1	1	1	1
			県間・接続専用	区域内		309	417	309		1.06			1	1	1	1	1
				区域外		309	417	309		1.06			1	1	1	1	1
86Mb/s	エコノミー(タイプ1)	区域内専用	同一収容		208	417	208		1.00			1					
			異収容		208	417	208		1.00			2	2	1			
		県内市外専用	区域内		208	417	208		1.00			2	2	2	2	1	
			区域外		208	417	208		1.00			1	1	1	1	1	
		県間・接続専用	区域内		208	417	208		1.00			1	1	1	1	1	
			区域外		208	417	208		1.00			1	1	1	1	1	
86Mb/s	エコノミー(タイプ2)	区域内専用	同一収容		208	417	208		1.06			1					
			異収容		208	417	208		1.06			2	2	1			
		県内市外専用	区域内		208	417	208		1.06			2	2	2	2	1	
			区域外		208	417	208		1.06			1	1	1	1	1	
		県間・接続専用	区域内		208	417	208		1.06			1	1	1	1	1	
			区域外		208	417	208		1.06			1	1	1	1	1	
87Mb/s		区域内専用	同一収容		418	418	418		1.06			1					
			異収容		418	418	418		1.06			2	2	1			
		県内市外専用	区域内		418	418	418		1.06			2	2	2	2	1	
			区域外		418	418	418		1.06			1	1	1	1	1	
		県間・接続専用	区域内		418	418	418		1.06			1	1	1	1	1	
			区域外		418	418	418		1.06			1	1	1	1	1	
87Mb/s	セカンド(タイプ1)	区域内専用	同一収容		311	418	311		1.00			1					
			異収容		311	418	311		1.00			2	2	1			
		県内市外専用	区域内		311	418	311		1.00			2	2	2	2	1	
			区域外		311	418	311		1.00			1	1	1	1	1	
		県間・接続専用	区域内		311	418	311		1.00			1	1	1	1	1	
			区域外		311	418	311		1.00			1	1	1	1	1	
87Mb/s	セカンド(タイプ2)	区域内専用	同一収容		311	418	311		1.06			1					
			異収容		311	418	311		1.06			2	2	1			
		県内市外専用	区域内		311	418	311		1.06			2	2	2	2	1	
			区域外		311	418	311		1.06			1	1	1	1	1	
		県間・接続専用	区域内		311	418	311		1.06			1	1	1	1	1	
			区域外		311	418	311		1.06			1	1	1	1	1	
87Mb/s	エコノミー(タイプ1)	区域内専用	同一収容		209	418	209		1.00			1					
			異収容		209	418	209		1.00			2	2	1			
		県内市外専用	区域内		209	418	209		1.00			2	2	2	2	1	
			区域外		209	418	209		1.00			1	1	1	1	1	
		県間・接続専用	区域内		209	418	209		1.00			1	1	1	1	1	
			区域外		209	418	209		1.00			1	1	1	1	1	
87Mb/s	エコノミー(タイプ2)	区域内専用	同一収容		209	418	209		1.06			1					
			異収容		209	418	209		1.06			2	2	1			
		県内市外専用	区域内		209	418	209		1.06			2	2	2	2	1	
			区域外		209	418	209		1.06			1	1	1	1	1	
		県間・接続専用	区域内		209	418	209		1.06			1	1	1	1	1	
			区域外		209	418	209		1.06			1	1	1	1	1	
88Mb/s		区域内専用	同一収容		420	420	420		1.06			1					
			異収容		420	420	420		1.06			2	2	1			
		県内市外専用	区域内		420	420	420		1.06			2	2	2	2	1	
			区域外		420	420	420		1.06			1	1	1	1	1	
		県間・接続専用	区域内		420	420	420		1.06			1	1	1	1	1	
			区域外		420	420	420		1.06			1	1	1	1	1	
88Mb/s	セカンド(タイプ1)	区域内専用	同一収容		313	420	313		1.00			1					
			異収容		313	420	313		1.00			2	2	1			
		県内市外専用	区域内		313	420	313		1.00			2	2	2	2	1	
			区域外		313	420	313		1.00			1	1	1	1	1	
		県間・接続専用	区域内		313	420	313		1.00			1	1	1	1	1	
			区域外		313	420	313		1.00			1	1	1	1	1	
88Mb/s	セカンド(タイプ2)	区域内専用	同一収容		313	420	313		1.06			1					
			異収容		313	420	313		1.06			2	2	1			
		県内市外専用	区域内		313	420	313		1.06			2	2	2	2	1	
			区域外		313	420	313		1.06			1	1	1	1	1	
		県間・接続専用	区域内		313	420	313		1.06			1	1	1	1	1	
			区域外		313	420	313		1.06			1	1	1	1	1	
88Mb/s	エコノミー(タイプ1)	区域内専用	同一収容		210	420	210		1.00			1					
			異収容		210	420	210		1.00			2	2	1			
		県内市外専用	区域内		210	420	210		1.00			2	2	2	2	1	
			区域外		210	420	210		1.00			1	1	1	1	1	
		県間・接続専用	区域内		210	420	210		1.00			1	1	1	1	1	
			区域外		210	420	210		1.00			1	1	1	1	1	
88Mb/s	エコノミー(タイプ2)	区域内専用	同一収容		210	420	210		1.06			1					
			異収容		210	420	210		1.06			2	2	1			
		県内市外専用	区域内		210	420	210		1.06			2	2	2	2	1	
			区域外		210	420	210		1.06			1	1	1	1	1	
		県間・接続専用	区域内		210	420	210		1.06			1	1	1	1	1	
			区域外		210	420	210		1.06			1	1	1	1	1	
89Mb/s		区域内専用	同一収容		422	422	422		1.06			1					
			異収容		422	422	422		1.06			2	2	1			
		県内市外専用	区域内		422	422	422		1.06			2	2	2	2	1	
			区域外		422	422	422		1.06			1	1	1	1	1	
		県間・接続専用	区域内		422	422	422		1.06			1	1	1	1	1	
			区域外		422	422	422		1.06			1	1	1	1	1	
89Mb/s	セカンド(タイプ1)	区域内専用	同一収容		315	422	315		1.00			1					
			異収容		315	422	315		1.00			2	2	1			
		県内市外専用	区域内		315	422	315		1.00			2	2	2	2	1	
			区域外		315	422	315		1.00			1	1	1	1	1	
		県間・接続専用	区域内		315	422	315		1.00			1	1	1	1	1	
			区域外		315	422	315		1.00			1	1	1	1	1	

サービス	品目	グレード	専用線形態		③速度換算係数					④保守換算係数	⑤アンバンドル別経由回数							
					MDFSSL	SLMSCNE	CNE	CNNESSCNE	CNNESSCNE		CNNESSCNE	MDFSSL	SLM	SLMSCNE	CNE	CNNESSCNE	CNNESSCNE	
89Mb/s	セカンド (タイプ2)	区域内専用	同一収容	315	422	315	1.06			1								
			異収容	315	422	315	1.06			2	2	1						
			県内市外専用	区域内	315	422	315	1.06			2	2	2	1				
				区域外	315	422	315	1.06			1	1	1	1				
				異収容	315	422	315	1.06			1	1	1	1				
			89Mb/s	エコノミー (タイプ1)	区域内専用	同一収容	211	422	211	1.00			1					
						異収容	211	422	211	1.00			2	2	1			
						県内市外専用	区域内	211	422	211	1.00			2	2	2	1	
							区域外	211	422	211	1.00			1	1	1	1	
異収容	211	422					211	1.00			1	1	1	1				
89Mb/s	エコノミー (タイプ2)	区域内専用				同一収容	211	422	211	1.06			1					
						異収容	211	422	211	1.06			2	2	1			
						県内市外専用	区域内	211	422	211	1.06			2	2	2	1	
							区域外	211	422	211	1.06			1	1	1	1	
			異収容	211	422		211	1.06			1	1	1	1				
			90Mb/s		区域内専用	同一収容	424	424	424	1.06			1					
						異収容	424	424	424	1.06			2	2	1			
						県内市外専用	区域内	424	424	424	1.06			2	2	2	1	
							区域外	424	424	424	1.06			1	1	1	1	
異収容	424	424					424	1.06			1	1	1	1				
90Mb/s	セカンド (タイプ1)	区域内専用				同一収容	317	424	317	1.00			1					
						異収容	317	424	317	1.00			2	2	1			
						県内市外専用	区域内	317	424	317	1.00			2	2	2	1	
							区域外	317	424	317	1.00			1	1	1	1	
			異収容	317	424		317	1.00			1	1	1	1				
			90Mb/s	セカンド (タイプ2)	区域内専用	同一収容	317	424	317	1.06			1					
						異収容	317	424	317	1.06			2	2	1			
						県内市外専用	区域内	317	424	317	1.06			2	2	2	1	
							区域外	317	424	317	1.06			1	1	1	1	
異収容	317	424					317	1.06			1	1	1	1				
90Mb/s	エコノミー (タイプ1)	区域内専用				同一収容	212	424	212	1.00			1					
						異収容	212	424	212	1.00			2	2	1			
						県内市外専用	区域内	212	424	212	1.00			2	2	2	1	
							区域外	212	424	212	1.00			1	1	1	1	
			異収容	212	424		212	1.00			1	1	1	1				
			90Mb/s	エコノミー (タイプ2)	区域内専用	同一収容	212	424	212	1.06			1					
						異収容	212	424	212	1.06			2	2	1			
						県内市外専用	区域内	212	424	212	1.06			2	2	2	1	
							区域外	212	424	212	1.06			1	1	1	1	
異収容	212	424					212	1.06			1	1	1	1				
91Mb/s		区域内専用				同一収容	425	425	425	1.06			1					
						異収容	425	425	425	1.06			2	2	1			
						県内市外専用	区域内	425	425	425	1.06			2	2	2	1	
							区域外	425	425	425	1.06			1	1	1	1	
			異収容	425	425		425	1.06			1	1	1	1				
			91Mb/s	セカンド (タイプ1)	区域内専用	同一収容	319	425	319	1.00			1					
						異収容	319	425	319	1.00			2	2	1			
						県内市外専用	区域内	319	425	319	1.00			2	2	2	1	
							区域外	319	425	319	1.00			1	1	1	1	
異収容	319	425					319	1.00			1	1	1	1				
91Mb/s	セカンド (タイプ2)	区域内専用				同一収容	319	425	319	1.06			1					
						異収容	319	425	319	1.06			2	2	1			
						県内市外専用	区域内	319	425	319	1.06			2	2	2	1	
							区域外	319	425	319	1.06			1	1	1	1	
			異収容	319	425		319	1.06			1	1	1	1				
			91Mb/s	エコノミー (タイプ1)	区域内専用	同一収容	213	425	213	1.00			1					
						異収容	213	425	213	1.00			2	2	1			
						県内市外専用	区域内	213	425	213	1.00			2	2	2	1	
							区域外	213	425	213	1.00			1	1	1	1	
異収容	213	425					213	1.00			1	1	1	1				
91Mb/s	エコノミー (タイプ2)	区域内専用				同一収容	213	425	213	1.06			1					
						異収容	213	425	213	1.06			2	2	1			
						県内市外専用	区域内	213	425	213	1.06			2	2	2	1	
							区域外	213	425	213	1.06			1	1	1	1	
			異収容	213	425		213	1.06			1	1	1	1				
			92Mb/s		区域内専用	同一収容	427	427	427	1.06			1					
						異収容	427	427	427	1.06			2	2	1			
						県内市外専用	区域内	427	427	427	1.06			2	2	2	1	
							区域外	427	427	427	1.06			1	1	1	1	
異収容	427	427					427	1.06			1	1	1	1				
92Mb/s	セカンド (タイプ1)	区域内専用				同一収容	321	427	321	1.00			1					
						異収容	321	427	321	1.00			2	2	1			
						県内市外専用	区域内	321	427	321	1.00			2	2	2	1	
							区域外	321	427	321	1.00			1	1	1	1	
			異収容	321	427		321	1.00			1	1	1	1				
			92Mb/s	セカンド (タイプ2)	区域内専用	同一収容	321	427	321	1.06			1					
						異収容	321	427	321	1.06			2	2	1			
						県内市外専用	区域内	321	427	321	1.06			2	2	2	1	
							区域外	321	427	321	1.06			1	1	1	1	
異収容	321	427					321	1.06			1	1	1	1				
92Mb/s	エコノミー (タイプ1)	区域内専用				同一収容	214	427	214	1.00			1					
						異収容	214	427	214	1.00			2	2	1			
						県内市外専用	区域内	214	427	214	1.00			2	2	2	1	
							区域外	214	427	214	1.00			1	1	1	1	
			異収容	214	427		214	1.00			1	1	1	1				

サービス	品目	グレード	専用線形態		③速度換算係数					④保守換算係数	⑤アンバンドル別経由回数							
					MDFSSL	SLMSCNE	CNE	CNNESSPOI	CNESSPOI(接続装置)		MDFSSL	SLM	SLMSCNE	CNE	CNNESSPOI	CNESSPOI(接続装置)		
92Mb/s	エコノミー(タイプ2)	区域内専用	同一収容		214	427	214			1.06			1					
			異収容		214	427	214			1.06			2	2	1			
			県内市外専用	区域内		214	427	214			1.06			2	2	2	1	
				区域外		214	427	214			1.06			1	1	1	1	
			県間・接続専用	区域内		214	427	214			1.06			1	1	1	1	
				区域外		214	427	214			1.06			1	1	1	1	
93Mb/s		区域内専用	同一収容		429	429	429			1.06			1					
			異収容		429	429	429			1.06			2	2	1			
			県内市外専用	区域内		429	429	429			1.06			2	2	2	2	1
				区域外		429	429	429			1.06			1	1	1	1	
			県間・接続専用	区域内		429	429	429			1.06			1	1	1	1	
				区域外		429	429	429			1.06			1	1	1	1	
93Mb/s	セカンド(タイプ1)	区域内専用	同一収容		323	429	323			1.00			1					
			異収容		323	429	323			1.00			2	2	1			
			県内市外専用	区域内		323	429	323			1.00			2	2	2	2	1
				区域外		323	429	323			1.00			1	1	1	1	
			県間・接続専用	区域内		323	429	323			1.00			1	1	1	1	
				区域外		323	429	323			1.00			1	1	1	1	
93Mb/s	セカンド(タイプ2)	区域内専用	同一収容		323	429	323			1.06			1					
			異収容		323	429	323			1.06			2	2	1			
			県内市外専用	区域内		323	429	323			1.06			2	2	2	2	1
				区域外		323	429	323			1.06			1	1	1	1	
			県間・接続専用	区域内		323	429	323			1.06			1	1	1	1	
				区域外		323	429	323			1.06			1	1	1	1	
93Mb/s	エコノミー(タイプ1)	区域内専用	同一収容		215	429	215			1.00			1					
			異収容		215	429	215			1.00			2	2	1			
			県内市外専用	区域内		215	429	215			1.00			2	2	2	2	1
				区域外		215	429	215			1.00			1	1	1	1	
			県間・接続専用	区域内		215	429	215			1.00			1	1	1	1	
				区域外		215	429	215			1.00			1	1	1	1	
93Mb/s	エコノミー(タイプ2)	区域内専用	同一収容		215	429	215			1.06			1					
			異収容		215	429	215			1.06			2	2	1			
			県内市外専用	区域内		215	429	215			1.06			1	1	1	1	
				区域外		215	429	215			1.06			1	1	1	1	
			県間・接続専用	区域内		215	429	215			1.06			1	1	1	1	
				区域外		215	429	215			1.06			1	1	1	1	
94Mb/s		区域内専用	同一収容		431	431	431			1.06			1					
			異収容		431	431	431			1.06			2	2	1			
			県内市外専用	区域内		431	431	431			1.06			2	2	2	2	1
				区域外		431	431	431			1.06			1	1	1	1	
			県間・接続専用	区域内		431	431	431			1.06			1	1	1	1	
				区域外		431	431	431			1.06			1	1	1	1	
94Mb/s	セカンド(タイプ1)	区域内専用	同一収容		325	431	325			1.00			1					
			異収容		325	431	325			1.00			2	2	1			
			県内市外専用	区域内		325	431	325			1.00			2	2	2	2	1
				区域外		325	431	325			1.00			1	1	1	1	
			県間・接続専用	区域内		325	431	325			1.06			1	1	1	1	
				区域外		325	431	325			1.06			1	1	1	1	
94Mb/s	セカンド(タイプ2)	区域内専用	同一収容		325	431	325			1.06			1					
			異収容		325	431	325			1.06			2	2	1			
			県内市外専用	区域内		325	431	325			1.06			2	2	2	2	1
				区域外		325	431	325			1.06			1	1	1	1	
			県間・接続専用	区域内		325	431	325			1.06			1	1	1	1	
				区域外		325	431	325			1.06			1	1	1	1	
94Mb/s	エコノミー(タイプ1)	区域内専用	同一収容		215	431	215			1.00			1					
			異収容		215	431	215			1.00			2	2	1			
			県内市外専用	区域内		215	431	215			1.00			2	2	2	2	1
				区域外		215	431	215			1.00			1	1	1	1	
			県間・接続専用	区域内		215	431	215			1.00			1	1	1	1	
				区域外		215	431	215			1.00			1	1	1	1	
94Mb/s	エコノミー(タイプ2)	区域内専用	同一収容		215	431	215			1.06			1					
			異収容		215	431	215			1.06			2	2	1			
			県内市外専用	区域内		215	431	215			1.06			2	2	2	2	1
				区域外		215	431	215			1.06			1	1	1	1	
			県間・接続専用	区域内		215	431	215			1.06			1	1	1	1	
				区域外		215	431	215			1.06			1	1	1	1	
95Mb/s		区域内専用	同一収容		433	433	433			1.06			1					
			異収容		433	433	433			1.06			2	2	1			
			県内市外専用	区域内		433	433	433			1.06			2	2	2	2	1
				区域外		433	433	433			1.06			1	1	1	1	
			県間・接続専用	区域内		433	433	433			1.06			1	1	1	1	
				区域外		433	433	433			1.06			1	1	1	1	
95Mb/s	セカンド(タイプ1)	区域内専用	同一収容		327	433	327			1.00			1					
			異収容		327	433	327			1.00			2	2	1			
			県内市外専用	区域内		327	433	327			1.00			2	2	2	2	1
				区域外		327	433	327			1.00			1	1	1	1	
			県間・接続専用	区域内		327	433	327			1.06			1	1	1	1	
				区域外		327	433	327			1.06			1	1	1	1	
95Mb/s	セカンド(タイプ2)	区域内専用	同一収容		327	433	327			1.06			1					
			異収容		327	433	327			1.06			2	2	1			
			県内市外専用	区域内		327	433	327			1.06			2	2	2	2	1
				区域外		327	433	327			1.06			1	1	1	1	
			県間・接続専用	区域内		327	433	327			1.06			1	1	1	1	
				区域外		327	433	327			1.06			1	1	1	1	
95Mb/s	エコノミー(タイプ1)	区域内専用	同一収容		216	433	216			1.00			1					
			異収容		216	433	216			1.00			2	2	1			
			県内市外専用	区域内		216	433	216			1.00			2	2	2	2	1
				区域外		216	433	216			1.00			1	1	1	1	
			県間・接続専用	区域内		216	433	216			1.00			1	1	1	1	
				区域外		216	433	216			1.00			1	1	1	1	
95Mb/s	エコノミー(タイプ2)	区域内専用	同一収容		216	433	216			1.06			1					
			異収容		216	433	216			1.06			2	2	1			
			県内市外専用	区域内		216	433	216			1.06			2	2	2	2	1
				区域外		216	433	216			1.06			1	1	1	1	
			県間・接続専用	区域内		216	433	216			1.06			1	1	1	1	
				区域外		216	433	216			1.06			1	1	1	1	

サービス	品目	グレード	専用線形態		③速度換算係数					④保守 換算係 数	⑤アンバンドル別経由回数					
					M D F S S L M	S L M S C N E	C N E	C N E S P O I	C N E S P O I ( 接 続 装 置)		M D F S S L M	S L M	S L M S C N E	C N E	C N E S P O I	C N E S P O I ( 接 続 装 置)
96Mb/s			区域内専用	同一収容	434	434	434		1.06			1				
				異収容	434	434	434		1.06			2	2	1		
			県内市外専用	434	434	434		1.06			2	2	2	1		
96Mb/s	セカンド (タイプ1)		区域内専用	同一収容	434	434	434		1.06			1				
				異収容	434	434	434		1.06			1	1	1	1	
			県内市外専用	434	434	434		1.06			2	2	2	2	1	
96Mb/s	セカンド (タイプ2)		区域内専用	同一収容	328	434	328		1.00			1				
				異収容	328	434	328		1.00			2	2	1		
			県内市外専用	328	434	328		1.00			2	2	2	2	1	
96Mb/s	エコノミー (タイプ1)		区域内専用	同一収容	328	434	328		1.06			1				
				異収容	328	434	328		1.06			2	2	1		
			県内市外専用	328	434	328		1.06			2	2	2	2	1	
96Mb/s	エコノミー (タイプ2)		区域内専用	同一収容	217	434	217		1.00			1				
				異収容	217	434	217		1.06			2	2	1		
			県内市外専用	217	434	217		1.06			2	2	2	2	1	
96Mb/s	セカンド (タイプ1)		区域内専用	同一収容	217	434	217		1.06			1				
				異収容	217	434	217		1.06			2	2	1		
			県内市外専用	217	434	217		1.06			2	2	2	2	1	
96Mb/s	セカンド (タイプ2)		区域内専用	同一収容	217	434	217		1.00			1				
				異収容	217	434	217		1.06			2	2	1		
			県内市外専用	217	434	217		1.06			2	2	2	2	1	
97Mb/s			区域内専用	同一収容	436	436	436		1.06			1				
				異収容	436	436	436		1.06			2	2	1		
			県内市外専用	436	436	436		1.06			2	2	2	2	1	
97Mb/s	セカンド (タイプ1)		区域内専用	同一収容	436	436	436		1.06			1				
				異収容	436	436	436		1.06			1	1	1	1	
			県内市外専用	436	436	436		1.06			2	2	2	2	1	
97Mb/s	セカンド (タイプ2)		区域内専用	同一収容	330	436	330		1.00			1				
				異収容	330	436	330		1.06			2	2	1		
			県内市外専用	330	436	330		1.06			2	2	2	2	1	
97Mb/s	セカンド (タイプ1)		区域内専用	同一収容	330	436	330		1.00			1				
				異収容	330	436	330		1.06			1	1	1	1	
			県内市外専用	330	436	330		1.06			2	2	2	2	1	
97Mb/s	セカンド (タイプ2)		区域内専用	同一収容	330	436	330		1.06			1				
				異収容	330	436	330		1.06			2	2	1		
			県内市外専用	330	436	330		1.06			2	2	2	2	1	
97Mb/s	エコノミー (タイプ1)		区域内専用	同一収容	218	436	218		1.00			1				
				異収容	218	436	218		1.06			2	2	1		
			県内市外専用	218	436	218		1.06			2	2	2	2	1	
97Mb/s	エコノミー (タイプ2)		区域内専用	同一収容	218	436	218		1.06			1				
				異収容	218	436	218		1.06			2	2	1		
			県内市外専用	218	436	218		1.06			2	2	2	2	1	
98Mb/s			区域内専用	同一収容	438	438	438		1.06			1				
				異収容	438	438	438		1.06			2	2	1		
			県内市外専用	438	438	438		1.06			2	2	2	2	1	
98Mb/s	セカンド (タイプ1)		区域内専用	同一収容	438	438	438		1.06			1				
				異収容	438	438	438		1.06			1	1	1	1	
			県内市外専用	438	438	438		1.06			2	2	2	2	1	
98Mb/s	セカンド (タイプ2)		区域内専用	同一収容	332	438	332		1.00			1				
				異収容	332	438	332		1.06			2	2	1		
			県内市外専用	332	438	332		1.06			2	2	2	2	1	
98Mb/s	セカンド (タイプ2)		区域内専用	同一収容	332	438	332		1.06			1				
				異収容	332	438	332		1.06			2	2	1		
			県内市外専用	332	438	332		1.06			2	2	2	2	1	
98Mb/s	エコノミー (タイプ1)		区域内専用	同一収容	219	438	219		1.00			1				
				異収容	219	438	219		1.06			2	2	1		
			県内市外専用	219	438	219		1.06			2	2	2	2	1	
98Mb/s	エコノミー (タイプ2)		区域内専用	同一収容	219	438	219		1.00			1				
				異収容	219	438	219		1.06			2	2	1		
			県内市外専用	219	438	219		1.06			2	2	2	2	1	
99Mb/s			区域内専用	同一収容	440	440	440		1.06			1				
				異収容	440	440	440		1.06			2	2	1		
			県内市外専用	440	440	440		1.06			2	2	2	2	1	
99Mb/s			区域内専用	440	440	440		1.06			1					
			異収容	440	440	440		1.06			1	1	1	1		

サービス	品目	グレード	専用線形態		③速度換算係数					④保守換算係数	⑤アンバンドル別経由回数					
					MDFSSL	SLMSCNE	CNE	CNEESP	CNEIPOI		MDFSSL	SLM	SLMSCNE	CNE	CNEESP	CNEIPOI
99Mb/s	セカンド (タイプ1)	区域内専用	同一収容	334	440	334	1.00			1						
			異収容	334	440	334	1.00			2	2	1				
			県内市外専用	区域内	334	440	334	1.00			2	2	2	1		
				区域外	334	440	334	1.00			1	1	1	1		
			県間・接続専用	区域内	334	440	334	1.00			1	1	1	1		
				区域外	334	440	334	1.00			1	1	1	1		
99Mb/s	セカンド (タイプ2)	区域内専用	同一収容	334	440	334	1.06			1						
			異収容	334	440	334	1.06			2	2	1				
			県内市外専用	区域内	334	440	334	1.06			2	2	2	2	1	
				区域外	334	440	334	1.06			1	1	1	1		
			県間・接続専用	区域内	334	440	334	1.06			1	1	1	1		
				区域外	334	440	334	1.06			1	1	1	1		
99Mb/s	エコノミー (タイプ1)	区域内専用	同一収容	220	440	220	1.00			1						
			異収容	220	440	220	1.00			2	2	1				
			県内市外専用	区域内	220	440	220	1.00			2	2	2	2	1	
				区域外	220	440	220	1.00			1	1	1	1		
			県間・接続専用	区域内	220	440	220	1.00			1	1	1	1		
				区域外	220	440	220	1.00			1	1	1	1		
99Mb/s	エコノミー (タイプ2)	区域内専用	同一収容	220	440	220	1.06			1						
			異収容	220	440	220	1.06			2	2	1				
			県内市外専用	区域内	220	440	220	1.06			2	2	2	2	1	
				区域外	220	440	220	1.06			1	1	1	1		
			県間・接続専用	区域内	220	440	220	1.06			1	1	1	1		
				区域外	220	440	220	1.06			1	1	1	1		
100Mb/s		区域内専用	同一収容	441	441	441	1.06			1						
			異収容	441	441	441	1.06			2	2	1				
			県内市外専用	区域内	441	441	441	1.06			2	2	2	2	1	
				区域外	441	441	441	1.06			1	1	1	1		
			県間・接続専用	区域内	441	441	441	1.06			1	1	1	1		
				区域外	441	441	441	1.06			1	1	1	1		
100Mb/s	セカンド (タイプ1)	区域内専用	同一収容	336	441	336	1.00			1						
			異収容	336	441	336	1.00			2	2	1				
			県内市外専用	区域内	336	441	336	1.00			2	2	2	2	1	
				区域外	336	441	336	1.00			1	1	1	1		
			県間・接続専用	区域内	336	441	336	1.00			1	1	1	1		
				区域外	336	441	336	1.00			1	1	1	1		
100Mb/s	セカンド (タイプ2)	区域内専用	同一収容	336	441	336	1.06			1						
			異収容	336	441	336	1.06			2	2	1				
			県内市外専用	区域内	336	441	336	1.06			2	2	2	2	1	
				区域外	336	441	336	1.06			1	1	1	1		
			県間・接続専用	区域内	336	441	336	1.06			1	1	1	1		
				区域外	336	441	336	1.06			1	1	1	1		
100Mb/s	エコノミー (タイプ1)	区域内専用	同一収容	221	441	221	1.00			1						
			異収容	221	441	221	1.00			2	2	1				
			県内市外専用	区域内	221	441	221	1.00			2	2	2	2	1	
				区域外	221	441	221	1.00			1	1	1	1		
			県間・接続専用	区域内	221	441	221	1.00			1	1	1	1		
				区域外	221	441	221	1.00			1	1	1	1		
100Mb/s	エコノミー (タイプ2)	区域内専用	同一収容	221	441	221	1.06			1						
			異収容	221	441	221	1.06			2	2	1				
			県内市外専用	区域内	221	441	221	1.06			2	2	2	2	1	
				区域外	221	441	221	1.06			1	1	1	1		
			県間・接続専用	区域内	221	441	221	1.06			1	1	1	1		
				区域外	221	441	221	1.06			1	1	1	1		
101Mb/s		区域内専用	同一収容	443	443	443	1.06			1						
			異収容	443	443	443	1.06			2	2	1				
			県内市外専用	区域内	443	443	443	1.06			2	2	2	2	1	
				区域外	443	443	443	1.06			1	1	1	1		
			県間・接続専用	区域内	443	443	443	1.06			1	1	1	1		
				区域外	443	443	443	1.06			1	1	1	1		
101Mb/s	セカンド (タイプ1)	区域内専用	同一収容	338	443	338	1.00			1						
			異収容	338	443	338	1.00			2	2	1				
			県内市外専用	区域内	338	443	338	1.00			2	2	2	2	1	
				区域外	338	443	338	1.00			1	1	1	1		
			県間・接続専用	区域内	338	443	338	1.00			1	1	1	1		
				区域外	338	443	338	1.00			1	1	1	1		
101Mb/s	セカンド (タイプ2)	区域内専用	同一収容	338	443	338	1.06			1						
			異収容	338	443	338	1.06			2	2	1				
			県内市外専用	区域内	338	443	338	1.06			2	2	2	2	1	
				区域外	338	443	338	1.06			1	1	1	1		
			県間・接続専用	区域内	338	443	338	1.06			1	1	1	1		
				区域外	338	443	338	1.06			1	1	1	1		
101Mb/s	エコノミー (タイプ1)	区域内専用	同一収容	222	443	222	1.00			1						
			異収容	222	443	222	1.00			2	2	1				
			県内市外専用	区域内	222	443	222	1.00			2	2	2	2	1	
				区域外	222	443	222	1.00			1	1	1	1		
			県間・接続専用	区域内	222	443	222	1.00			1	1	1	1		
				区域外	222	443	222	1.00			1	1	1	1		
101Mb/s	エコノミー (タイプ2)	区域内専用	同一収容	222	443	222	1.06			1						
			異収容	222	443	222	1.06			2	2	1				
			県内市外専用	区域内	222	443	222	1.06			2	2	2	2	1	
				区域外	222	443	222	1.06			1	1	1	1		
			県間・接続専用	区域内	222	443	222	1.06			1	1	1	1		
				区域外	222	443	222	1.06			1	1	1	1		
102Mb/s		区域内専用	同一収容	445	445	445	1.06			1						
			異収容	445	445	445	1.06			2	2	1				
			県内市外専用	区域内	445	445	445	1.06			2	2	2	2	1	
				区域外	445	445	445	1.06			1	1	1	1		
			県間・接続専用	区域内	445	445	445	1.06			1	1	1	1		
				区域外	445	445	445	1.06			1	1	1	1		
102Mb/s	セカンド (タイプ1)	区域内専用	同一収容	340	445	340	1.00			1						
			異収容	340	445	340	1.00			2	2	1				
			県内市外専用	区域内	340	445	340	1.00			2	2	2	2	1	
				区域外	340	445	340	1.00			1	1	1	1		
			県間・接続専用	区域内	340	445	340	1.00			1	1	1	1		
				区域外	340	445	340	1.00			1	1	1	1		

サービス	品目	グレード	専用線形態		③速度換算係数					④保守 換算係 数	⑤アンバンドル別経由回数						
					M D F S S L M	S L M S C N E	C N E	C N E S P O I	C N E S P O I ( 接 続 装 置)		M D F S S L M	S L M	S L M S C N E	C N E	C N E S P O I	C N E S P O I ( 接 続 装 置)	
102Mb/s	セカンド (タイプ2)	区域内専用	同一収容	340	445	340	1.06		1								
			異収容	340	445	340	1.06		2	2	1						
			県内市外専用	340	445	340	1.06		2	2	2	1					
		県間・接続専用	区域内	340	445	340	1.06		1	1	1						
			区域外	340	445	340	1.06		1	1	1	1					
			異収容	340	445	340	1.06		1	1	1	1	1				
		102Mb/s	エコノミー (タイプ1)	区域内専用	同一収容	222	445	222	1.00		1						
					異収容	222	445	222	1.00		2	2	1				
					県内市外専用	222	445	222	1.00		2	2	2	1			
県間・接続専用	区域内			222	445	222	1.00		1	1	1						
	区域外			222	445	222	1.00		1	1	1	1					
	異収容			222	445	222	1.00		1	1	1	1	1				
102Mb/s	エコノミー (タイプ2)			区域内専用	同一収容	222	445	222	1.06		1						
					異収容	222	445	222	1.06		2	2	1				
					県内市外専用	222	445	222	1.06		2	2	2	1			
		県間・接続専用	区域内	222	445	222	1.06		1	1	1						
			区域外	222	445	222	1.06		1	1	1	1					
			異収容	222	445	222	1.06		1	1	1	1	1				
		103Mb/s		区域内専用	同一収容	447	447	447	1.06		1						
					異収容	447	447	447	1.06		2	2	1				
					県内市外専用	447	447	447	1.06		2	2	2	1			
県間・接続専用	区域内			447	447	447	1.06		1	1	1						
	区域外			447	447	447	1.06		1	1	1	1					
	異収容			447	447	447	1.06		1	1	1	1	1				
103Mb/s	セカンド (タイプ1)			区域内専用	同一収容	342	447	342	1.00		1						
					異収容	342	447	342	1.00		2	2	1				
					県内市外専用	342	447	342	1.00		2	2	2	1			
		県間・接続専用	区域内	342	447	342	1.00		1	1	1						
			区域外	342	447	342	1.00		1	1	1	1					
			異収容	342	447	342	1.00		1	1	1	1	1				
		103Mb/s	セカンド (タイプ2)	区域内専用	同一収容	342	447	342	1.06		1						
					異収容	342	447	342	1.06		2	2	1				
					県内市外専用	342	447	342	1.06		2	2	2	1			
県間・接続専用	区域内			342	447	342	1.06		1	1	1						
	区域外			342	447	342	1.06		1	1	1	1					
	異収容			342	447	342	1.06		1	1	1	1	1				
103Mb/s	エコノミー (タイプ1)			区域内専用	同一収容	223	447	223	1.00		1						
					異収容	223	447	223	1.00		2	2	1				
					県内市外専用	223	447	223	1.00		2	2	2	1			
		県間・接続専用	区域内	223	447	223	1.00		1	1	1						
			区域外	223	447	223	1.00		1	1	1	1					
			異収容	223	447	223	1.00		1	1	1	1	1				
		103Mb/s	エコノミー (タイプ2)	区域内専用	同一収容	223	447	223	1.06		1						
					異収容	223	447	223	1.06		2	2	1				
					県内市外専用	223	447	223	1.06		2	2	2	1			
県間・接続専用	区域内			223	447	223	1.06		1	1	1						
	区域外			223	447	223	1.06		1	1	1	1					
	異収容			223	447	223	1.06		1	1	1	1	1				
104Mb/s				区域内専用	同一収容	449	449	449	1.06		1						
					異収容	449	449	449	1.06		2	2	1				
					県内市外専用	449	449	449	1.06		2	2	2	1			
		県間・接続専用	区域内	449	449	449	1.06		1	1	1						
			区域外	449	449	449	1.06		1	1	1	1					
			異収容	449	449	449	1.06		1	1	1	1	1				
		104Mb/s	セカンド (タイプ1)	区域内専用	同一収容	344	449	344	1.00		1						
					異収容	344	449	344	1.00		2	2	1				
					県内市外専用	344	449	344	1.00		2	2	2	1			
県間・接続専用	区域内			344	449	344	1.00		1	1	1						
	区域外			344	449	344	1.00		1	1	1	1					
	異収容			344	449	344	1.00		1	1	1	1	1				
104Mb/s	セカンド (タイプ2)			区域内専用	同一収容	344	449	344	1.06		1						
					異収容	344	449	344	1.06		2	2	1				
					県内市外専用	344	449	344	1.06		2	2	2	1			
		県間・接続専用	区域内	344	449	344	1.06		1	1	1						
			区域外	344	449	344	1.06		1	1	1	1					
			異収容	344	449	344	1.06		1	1	1	1	1				
		104Mb/s	エコノミー (タイプ1)	区域内専用	同一収容	224	449	224	1.00		1						
					異収容	224	449	224	1.00		2	2	1				
					県内市外専用	224	449	224	1.00		2	2	2	1			
県間・接続専用	区域内			224	449	224	1.00		1	1	1						
	区域外			224	449	224	1.00		1	1	1	1					
	異収容			224	449	224	1.00		1	1	1	1	1				
104Mb/s	エコノミー (タイプ2)			区域内専用	同一収容	224	449	224	1.06		1						
					異収容	224	449	224	1.06		2	2	1				
					県内市外専用	224	449	224	1.06		2	2	2	1			
		県間・接続専用	区域内	224	449	224	1.06		1	1	1						
			区域外	224	449	224	1.06		1	1	1	1					
			異収容	224	449	224	1.06		1	1	1	1	1				
		105Mb/s		区域内専用	同一収容	450	450	450	1.06		1						
					異収容	450	450	450	1.06		2	2	1				
					県内市外専用	450	450	450	1.06		2	2	2	1			
県間・接続専用	区域内			450	450	450	1.06		1	1	1						
	区域外			450	450	450	1.06		1	1	1	1					
	異収容			450	450	450	1.06		1	1	1	1	1				
105Mb/s	セカンド (タイプ1)			区域内専用	同一収容	346	450	346	1.00		1						
					異収容	346	450	346	1.00		2	2	1				
					県内市外専用	346	450	346	1.00		2	2	2	1			
		県間・接続専用	区域内	346	450	346	1.00		1	1	1						
			区域外	346	450	346	1.00		1	1	1	1					
			異収容	346	450	346	1.00		1	1	1	1	1				
		105Mb/s	セカンド (タイプ2)	区域内専用	同一収容	346	450	346	1.06		1						
					異収容	346	450	346	1.06		2	2	1				
					県内市外専用	346	450	346	1.06		2	2	2	1			
県間・接続専用	区域内			346	450	346	1.06		1	1	1						
	区域外			346	450	346	1.06		1	1	1	1					
	異収容			346	450	346	1.06		1	1	1	1	1				

サービス	品目	グレード	専用線形態		③速度換算係数					④保守換算係数	⑤アンバンドル別経由回数						
					MDFSSL	SLMSCNE	CNE	CNNESSPOI	CNESSPOI (接続装置)		MDFSSL	SLM	SLMSCNE	CNE	CNNESSPOI	CNESSPOI (接続装置)	
105Mb/s	エコノミー (タイプ1)	区域内専用	同一収容		225	450	225		1.00			1					
			異収容		225	450	225		1.00		2	2	1				
		県内市外専用	区域内		225	450	225		1.00		2	2	2	1			
			区域外		225	450	225		1.00		1	1	1	1	1		
		県間・接続専用	区域内		225	450	225		1.00		1	1	1	1	1	1	
			区域外		225	450	225		1.00		1	1	1	1	1	1	
	105Mb/s	エコノミー (タイプ2)	区域内専用	同一収容		225	450	225		1.06			1				
				異収容		225	450	225		1.06		2	2	1			
			県内市外専用	区域内		225	450	225		1.06		2	2	2	2	1	
				区域外		225	450	225		1.06		1	1	1	1	1	1
			県間・接続専用	区域内		225	450	225		1.06		1	1	1	1	1	1
				区域外		225	450	225		1.06		1	1	1	1	1	1
106Mb/s		区域内専用	同一収容		452	452	452		1.06			1					
			異収容		452	452	452		1.06		2	2	1				
		県内市外専用	区域内		452	452	452		1.06		2	2	2	2	1		
			区域外		452	452	452		1.06		1	1	1	1	1	1	
		県間・接続専用	区域内		452	452	452		1.06		1	1	1	1	1	1	
			区域外		452	452	452		1.06		1	1	1	1	1	1	
106Mb/s	セカンド (タイプ1)	区域内専用	同一収容		347	452	347		1.00			1					
			異収容		347	452	347		1.00		2	2	1				
		県内市外専用	区域内		347	452	347		1.00		2	2	2	2	1		
			区域外		347	452	347		1.00		1	1	1	1	1	1	
		県間・接続専用	区域内		347	452	347		1.00		1	1	1	1	1	1	
			区域外		347	452	347		1.00		1	1	1	1	1	1	
106Mb/s	セカンド (タイプ2)	区域内専用	同一収容		347	452	347		1.06			1					
			異収容		347	452	347		1.06		2	2	1				
		県内市外専用	区域内		347	452	347		1.06		2	2	2	2	1		
			区域外		347	452	347		1.06		1	1	1	1	1	1	
		県間・接続専用	区域内		347	452	347		1.06		1	1	1	1	1	1	
			区域外		347	452	347		1.06		1	1	1	1	1	1	
106Mb/s	エコノミー (タイプ1)	区域内専用	同一収容		226	452	226		1.00			1					
			異収容		226	452	226		1.00		2	2	1				
		県内市外専用	区域内		226	452	226		1.00		2	2	2	2	1		
			区域外		226	452	226		1.00		1	1	1	1	1	1	
		県間・接続専用	区域内		226	452	226		1.00		1	1	1	1	1	1	
			区域外		226	452	226		1.00		1	1	1	1	1	1	
106Mb/s	エコノミー (タイプ2)	区域内専用	同一収容		226	452	226		1.06			1					
			異収容		226	452	226		1.06		2	2	1				
		県内市外専用	区域内		226	452	226		1.06		2	2	2	2	1		
			区域外		226	452	226		1.06		1	1	1	1	1	1	
		県間・接続専用	区域内		226	452	226		1.06		1	1	1	1	1	1	
			区域外		226	452	226		1.06		1	1	1	1	1	1	
107Mb/s		区域内専用	同一収容		454	454	454		1.06			1					
			異収容		454	454	454		1.06		2	2	1				
		県内市外専用	区域内		454	454	454		1.06		2	2	2	2	1		
			区域外		454	454	454		1.06		1	1	1	1	1	1	
		県間・接続専用	区域内		454	454	454		1.06		1	1	1	1	1	1	
			区域外		454	454	454		1.06		1	1	1	1	1	1	
107Mb/s	セカンド (タイプ1)	区域内専用	同一収容		350	454	350		1.00			1					
			異収容		350	454	350		1.00		2	2	1				
		県内市外専用	区域内		350	454	350		1.00		2	2	2	2	1		
			区域外		350	454	350		1.00		1	1	1	1	1	1	
		県間・接続専用	区域内		350	454	350		1.00		1	1	1	1	1	1	
			区域外		350	454	350		1.00		1	1	1	1	1	1	
107Mb/s	セカンド (タイプ2)	区域内専用	同一収容		350	454	350		1.06			1					
			異収容		350	454	350		1.06		2	2	1				
		県内市外専用	区域内		350	454	350		1.06		2	2	2	2	1		
			区域外		350	454	350		1.06		1	1	1	1	1	1	
		県間・接続専用	区域内		350	454	350		1.06		1	1	1	1	1	1	
			区域外		350	454	350		1.06		1	1	1	1	1	1	
107Mb/s	エコノミー (タイプ1)	区域内専用	同一収容		227	454	227		1.00			1					
			異収容		227	454	227		1.00		2	2	1				
		県内市外専用	区域内		227	454	227		1.00		2	2	2	2	1		
			区域外		227	454	227		1.00		1	1	1	1	1	1	
		県間・接続専用	区域内		227	454	227		1.00		1	1	1	1	1	1	
			区域外		227	454	227		1.00		1	1	1	1	1	1	
107Mb/s	エコノミー (タイプ2)	区域内専用	同一収容		227	454	227		1.06			1					
			異収容		227	454	227		1.06		2	2	1				
		県内市外専用	区域内		227	454	227		1.06		2	2	2	2	1		
			区域外		227	454	227		1.06		1	1	1	1	1	1	
		県間・接続専用	区域内		227	454	227		1.06		1	1	1	1	1	1	
			区域外		227	454	227		1.06		1	1	1	1	1	1	
108Mb/s		区域内専用	同一収容		456	456	456		1.06			1					
			異収容		456	456	456		1.06		2	2	1				
		県内市外専用	区域内		456	456	456		1.06		2	2	2	2	1		
			区域外		456	456	456		1.06		1	1	1	1	1	1	
		県間・接続専用	区域内		456	456	456		1.06		1	1	1	1	1	1	
			区域外		456	456	456		1.06		1	1	1	1	1	1	
108Mb/s	セカンド (タイプ1)	区域内専用	同一収容		352	456	352		1.00			1					
			異収容		352	456	352		1.00		2	2	1				
		県内市外専用	区域内		352	456	352		1.00		2	2	2	2	1		
			区域外		352	456	352		1.00		1	1	1	1	1	1	
		県間・接続専用	区域内		352	456	352		1.00		1	1	1	1	1	1	
			区域外		352	456	352		1.00		1	1	1	1	1	1	
108Mb/s	セカンド (タイプ2)	区域内専用	同一収容		352	456	352		1.06			1					
			異収容		352	456	352		1.06		2	2	1				
		県内市外専用	区域内		352	456	352		1.06		2	2	2	2	1		
			区域外		352	456	352		1.06		1	1	1	1	1	1	
		県間・接続専用	区域内		352	456	352		1.06		1	1	1	1	1	1	
			区域外		352	456	352		1.06		1	1	1	1	1	1	
108Mb/s	エコノミー (タイプ1)	区域内専用	同一収容		228	456	228		1.00			1					
			異収容		228	456	228		1.00		2	2	1				
		県内市外専用	区域内		228	456	228		1.00		2	2	2	2	1		
			区域外		228	456	228		1.00		1	1	1	1	1	1	
		県間・接続専用	区域内		228	456	228		1.00		1	1	1	1	1	1	
			区域外		228	456	228		1.00		1	1	1	1	1	1	



サービス	品目	グレード	専用線形態		③速度換算係数					④保守 換算係 数	⑤アンバンドル別経由回数						
					M D F S S L M	S L M S C N E	C N E	C N E S P O I	C N E S P O I ( 接 続 装 置)		M D F S S L M	S L M	S L M S C N E	C N E	C N E S P O I	C N E S P O I ( 接 続 装 置)	
108Mb/s	エコノミー (タイプ2)	区域内専用	同一収容	228	456	228	1.06			1							
			異収容	228	456	228	1.06			2	2	1					
		県内市外専用	区域内	228	456	228	1.06			2	2	2	1				
			区域外	228	456	228	1.06			1	1	1	1				
		県間・接続専用	区域内	228	456	228	1.06			1	1	1	1				
			区域外	228	456	228	1.06			1	1	1	1				
	109Mb/s	区域内専用	同一収容	457	457	457	1.06			1							
			異収容	457	457	457	1.06			2	2	1					
		県内市外専用	区域内	457	457	457	1.06			2	2	2	2	1			
			区域外	457	457	457	1.06			1	1	1	1				
		県間・接続専用	区域内	457	457	457	1.06			1	1	1	1				
			区域外	457	457	457	1.06			1	1	1	1				
109Mb/s	セカンド (タイプ1)	区域内専用	同一収容	353	457	353	1.00			1							
			異収容	353	457	353	1.00			2	2	1					
	県内市外専用	区域内	353	457	353	1.00			2	2	2	2	1				
		区域外	353	457	353	1.00			1	1	1	1					
	県間・接続専用	区域内	353	457	353	1.00			1	1	1	1					
		区域外	353	457	353	1.00			1	1	1	1					
109Mb/s	セカンド (タイプ2)	区域内専用	同一収容	353	457	353	1.06			1							
			異収容	353	457	353	1.06			2	2	1					
	県内市外専用	区域内	353	457	353	1.06			2	2	2	2	1				
		区域外	353	457	353	1.06			1	1	1	1					
	県間・接続専用	区域内	353	457	353	1.06			1	1	1	1					
		区域外	353	457	353	1.06			1	1	1	1					
109Mb/s	エコノミー (タイプ1)	区域内専用	同一収容	229	457	229	1.00			1							
			異収容	229	457	229	1.00			2	2	1					
	県内市外専用	区域内	229	457	229	1.00			2	2	2	2	1				
		区域外	229	457	229	1.00			1	1	1	1					
	県間・接続専用	区域内	229	457	229	1.00			1	1	1	1					
		区域外	229	457	229	1.00			1	1	1	1					
109Mb/s	エコノミー (タイプ2)	区域内専用	同一収容	229	457	229	1.06			1							
			異収容	229	457	229	1.06			2	2	1					
	県内市外専用	区域内	229	457	229	1.06			2	2	2	2	1				
		区域外	229	457	229	1.06			1	1	1	1					
	県間・接続専用	区域内	229	457	229	1.06			1	1	1	1					
		区域外	229	457	229	1.06			1	1	1	1					
110Mb/s	区域内専用	同一収容	459	459	459	1.06			1								
		異収容	459	459	459	1.06			2	2	1						
	県内市外専用	区域内	459	459	459	1.06			2	2	2	2	1				
		区域外	459	459	459	1.06			1	1	1	1					
	県間・接続専用	区域内	459	459	459	1.06			1	1	1	1					
		区域外	459	459	459	1.06			1	1	1	1					
110Mb/s	セカンド (タイプ1)	区域内専用	同一収容	355	459	355	1.00			1							
			異収容	355	459	355	1.00			2	2	1					
	県内市外専用	区域内	355	459	355	1.00			2	2	2	2	1				
		区域外	355	459	355	1.00			1	1	1	1					
	県間・接続専用	区域内	355	459	355	1.00			1	1	1	1					
		区域外	355	459	355	1.00			1	1	1	1					
110Mb/s	セカンド (タイプ2)	区域内専用	同一収容	355	459	355	1.06			1							
			異収容	355	459	355	1.06			2	2	1					
	県内市外専用	区域内	355	459	355	1.06			2	2	2	2	1				
		区域外	355	459	355	1.06			1	1	1	1					
	県間・接続専用	区域内	355	459	355	1.06			1	1	1	1					
		区域外	355	459	355	1.06			1	1	1	1					
110Mb/s	エコノミー (タイプ1)	区域内専用	同一収容	230	459	230	1.00			1							
			異収容	230	459	230	1.00			2	2	1					
	県内市外専用	区域内	230	459	230	1.00			2	2	2	2	1				
		区域外	230	459	230	1.00			1	1	1	1					
	県間・接続専用	区域内	230	459	230	1.00			1	1	1	1					
		区域外	230	459	230	1.00			1	1	1	1					
110Mb/s	エコノミー (タイプ2)	区域内専用	同一収容	230	459	230	1.06			1							
			異収容	230	459	230	1.06			2	2	1					
	県内市外専用	区域内	230	459	230	1.06			2	2	2	2	1				
		区域外	230	459	230	1.06			1	1	1	1					
	県間・接続専用	区域内	230	459	230	1.06			1	1	1	1					
		区域外	230	459	230	1.06			1	1	1	1					
111Mb/s	区域内専用	同一収容	461	461	461	1.06			1								
		異収容	461	461	461	1.06			2	2	1						
	県内市外専用	区域内	461	461	461	1.06			2	2	2	2	1				
		区域外	461	461	461	1.06			1	1	1	1					
	県間・接続専用	区域内	461	461	461	1.06			1	1	1	1					
		区域外	461	461	461	1.06			1	1	1	1					
111Mb/s	セカンド (タイプ1)	区域内専用	同一収容	357	461	357	1.00			1							
			異収容	357	461	357	1.00			2	2	1					
	県内市外専用	区域内	357	461	357	1.00			2	2	2	2	1				
		区域外	357	461	357	1.00			1	1	1	1					
	県間・接続専用	区域内	357	461	357	1.00			1	1	1	1					
		区域外	357	461	357	1.00			1	1	1	1					
111Mb/s	セカンド (タイプ2)	区域内専用	同一収容	357	461	357	1.06			1							
			異収容	357	461	357	1.06			2	2	1					
	県内市外専用	区域内	357	461	357	1.06			2	2	2	2	1				
		区域外	357	461	357	1.06			1	1	1	1					
	県間・接続専用	区域内	357	461	357	1.06			1	1	1	1					
		区域外	357	461	357	1.06			1	1	1	1					
111Mb/s	エコノミー (タイプ1)	区域内専用	同一収容	230	461	230	1.00			1							
			異収容	230	461	230	1.00			2	2	1					
	県内市外専用	区域内	230	461	230	1.00			2	2	2	2	1				
		区域外	230	461	230	1.00			1	1	1	1					
	県間・接続専用	区域内	230	461	230	1.00			1	1	1	1					
		区域外	230	461	230	1.00			1	1	1	1					
111Mb/s	エコノミー (タイプ2)	区域内専用	同一収容	230	461	230	1.06			1							
			異収容	230	461	230	1.06			2	2	1					
	県内市外専用	区域内	230	461	230	1.06			2	2	2	2	1				
		区域外	230	461	230	1.06			1	1	1	1					
	県間・接続専用	区域内	230	461	230	1.06			1	1	1	1					
		区域外	230	461	230	1.06			1	1	1	1					

サービス	品目	グレード	専用線形態		③速度換算係数					④保守 換算係 数	⑤アンバンドル別経由回数									
					M D F S S L M	S L M S C N E	C N E	C N E S P O I	C N E S P O I ( 接 続 装 置)		M D F S S L M	S L M	S L M S C N E	C N E	C N E S P O I	C N E S P O I ( 接 続 装 置)				
112Mb/s	セカンド (タイプ1)	区域内専用	同一収容	463	463	463	1.06	1												
			異収容	463	463	463	1.06	2	2	1										
		県内市外専用	区域内	463	463	463	1.06	2	2	2	1									
			区域外	463	463	463	1.06	1	1	1	1									
		県間・接続専用	区域内	463	463	463	1.06	1	1	1	1									
			区域外	463	463	463	1.06	1	1	1	1									
	セカンド (タイプ2)	区域内専用	同一収容	359	463	359	1.00	1												
			異収容	359	463	359	1.00	2	2	1										
		県内市外専用	区域内	359	463	359	1.00	2	2	2	2	1								
			区域外	359	463	359	1.00	1	1	1	1									
		県間・接続専用	区域内	359	463	359	1.00	1	1	1	1									
			区域外	359	463	359	1.00	1	1	1	1									
	エコノミー (タイプ1)	区域内専用	同一収容	231	463	231	1.00	1												
			異収容	231	463	231	1.00	2	2	1										
		県内市外専用	区域内	231	463	231	1.00	2	2	2	2	1								
			区域外	231	463	231	1.00	1	1	1	1									
		県間・接続専用	区域内	231	463	231	1.00	1	1	1	1									
			区域外	231	463	231	1.00	1	1	1	1									
エコノミー (タイプ2)	区域内専用	同一収容	231	463	231	1.06	1													
		異収容	231	463	231	1.06	2	2	1											
	県内市外専用	区域内	231	463	231	1.06	2	2	2	2	1									
		区域外	231	463	231	1.06	1	1	1	1										
	県間・接続専用	区域内	231	463	231	1.06	1	1	1	1										
		区域外	231	463	231	1.06	1	1	1	1										
113Mb/s	セカンド (タイプ1)	区域内専用	同一収容	464	464	464	1.06	1												
			異収容	464	464	464	1.06	2	2	1										
		県内市外専用	区域内	464	464	464	1.06	2	2	2	2	1								
			区域外	464	464	464	1.06	1	1	1	1									
		県間・接続専用	区域内	464	464	464	1.06	1	1	1	1									
			区域外	464	464	464	1.06	1	1	1	1									
セカンド (タイプ2)	区域内専用	同一収容	361	464	361	1.00	1													
		異収容	361	464	361	1.00	2	2	1											
	県内市外専用	区域内	361	464	361	1.00	2	2	2	2	1									
		区域外	361	464	361	1.00	1	1	1	1										
	県間・接続専用	区域内	361	464	361	1.00	1	1	1	1										
		区域外	361	464	361	1.00	1	1	1	1										
エコノミー (タイプ1)	区域内専用	同一収容	232	464	232	1.00	1													
		異収容	232	464	232	1.00	2	2	1											
	県内市外専用	区域内	232	464	232	1.00	2	2	2	2	1									
		区域外	232	464	232	1.00	1	1	1	1										
	県間・接続専用	区域内	232	464	232	1.00	1	1	1	1										
		区域外	232	464	232	1.00	1	1	1	1										
エコノミー (タイプ2)	区域内専用	同一収容	232	464	232	1.06	1													
		異収容	232	464	232	1.06	2	2	1											
	県内市外専用	区域内	232	464	232	1.06	2	2	2	2	1									
		区域外	232	464	232	1.06	1	1	1	1										
	県間・接続専用	区域内	232	464	232	1.06	1	1	1	1										
		区域外	232	464	232	1.06	1	1	1	1										
114Mb/s	セカンド (タイプ1)	区域内専用	同一収容	466	466	466	1.06	1												
			異収容	466	466	466	1.06	2	2	1										
		県内市外専用	区域内	466	466	466	1.06	2	2	2	2	1								
			区域外	466	466	466	1.06	1	1	1	1									
		県間・接続専用	区域内	466	466	466	1.06	1	1	1	1									
			区域外	466	466	466	1.06	1	1	1	1									
セカンド (タイプ2)	区域内専用	同一収容	363	466	363	1.00	1													
		異収容	363	466	363	1.00	2	2	1											
	県内市外専用	区域内	363	466	363	1.00	2	2	2	2	1									
		区域外	363	466	363	1.00	1	1	1	1										
	県間・接続専用	区域内	363	466	363	1.00	1	1	1	1										
		区域外	363	466	363	1.00	1	1	1	1										
エコノミー (タイプ1)	区域内専用	同一収容	233	466	233	1.00	1													
		異収容	233	466	233	1.00	2	2	1											
	県内市外専用	区域内	233	466	233	1.00	2	2	2	2	1									
		区域外	233	466	233	1.00	1	1	1	1										
	県間・接続専用	区域内	233	466	233	1.00	1	1	1	1										
		区域外	233	466	233	1.00	1	1	1	1										
エコノミー (タイプ2)	区域内専用	同一収容	233	466	233	1.06	1													
		異収容	233	466	233	1.06	2	2	1											
	県内市外専用	区域内	233	466	233	1.06	2	2	2	2	1									
		区域外	233	466	233	1.06	1	1	1	1										
	県間・接続専用	区域内	233	466	233	1.06	1	1	1	1										
		区域外	233	466	233	1.06	1	1	1	1										
115Mb/s	セカンド (タイプ1)	区域内専用	同一収容	468	468	468	1.06	1												
			異収容	468	468	468	1.06	2	2	1										
		県内市外専用	区域内	468	468	468	1.06	2	2	2	2	1								
			区域外	468	468	468	1.06	1	1	1	1									
		県間・接続専用	区域内	468	468	468	1.06	1	1	1	1									
			区域外	468	468	468	1.06	1	1	1	1									

サービス	品目	グレード	専用線形態		③速度換算係数					④保守 換算係 数	⑤アンバンドル別経由回数								
					M D F S S L M	S L M S C N E	C N E	C N E S P O I	C N E S P O I ( 接 続 装 置)		M D F S S L M	S L M	S L M S C N E	C N E	C N E S P O I	C N E S P O I ( 接 続 装 置)			
115Mb/s	セカンド (タイプ1)	区域内専用	同一収容	365	468	365	1.00			1									
			異収容	365	468	365	1.00			2	2	1							
		県内市外専用	区域内	365	468	365	1.00			2	2	2	1						
			区域外	365	468	365	1.00			1	1	1	1						
		県間・接続専用	区域内	365	468	365	1.00			1	1	1	1						
			区域外	365	468	365	1.00			1	1	1	1						
	115Mb/s	セカンド (タイプ2)	区域内専用	同一収容	365	468	365	1.06			1								
				異収容	365	468	365	1.06			2	2	1						
		県内市外専用	区域内	365	468	365	1.06			2	2	2	2	1					
			区域外	365	468	365	1.06			1	1	1	1						
		県間・接続専用	区域内	365	468	365	1.06			1	1	1	1						
			区域外	365	468	365	1.06			1	1	1	1						
115Mb/s	エコノミー (タイプ1)	区域内専用	同一収容	234	468	234	1.00			1									
			異収容	234	468	234	1.00			2	2	1							
	県内市外専用	区域内	234	468	234	1.00			2	2	2	2	1						
		区域外	234	468	234	1.00			1	1	1	1							
	県間・接続専用	区域内	234	468	234	1.00			1	1	1	1							
		区域外	234	468	234	1.00			1	1	1	1							
115Mb/s	エコノミー (タイプ2)	区域内専用	同一収容	234	468	234	1.06			1									
			異収容	234	468	234	1.06			2	2	1							
	県内市外専用	区域内	234	468	234	1.06			2	2	2	2	1						
		区域外	234	468	234	1.06			1	1	1	1							
	県間・接続専用	区域内	234	468	234	1.06			1	1	1	1							
		区域外	234	468	234	1.06			1	1	1	1							
116Mb/s		区域内専用	同一収容	470	470	470	1.06			1									
			異収容	470	470	470	1.06			2	2	1							
	県内市外専用	区域内	470	470	470	1.06			2	2	2	2	1						
		区域外	470	470	470	1.06			1	1	1	1							
	県間・接続専用	区域内	470	470	470	1.06			1	1	1	1							
		区域外	470	470	470	1.06			1	1	1	1							
116Mb/s	セカンド (タイプ1)	区域内専用	同一収容	367	470	367	1.00			1									
			異収容	367	470	367	1.00			2	2	1							
	県内市外専用	区域内	367	470	367	1.00			2	2	2	2	1						
		区域外	367	470	367	1.00			1	1	1	1							
	県間・接続専用	区域内	367	470	367	1.00			1	1	1	1							
		区域外	367	470	367	1.00			1	1	1	1							
116Mb/s	セカンド (タイプ2)	区域内専用	同一収容	367	470	367	1.06			1									
			異収容	367	470	367	1.06			2	2	1							
	県内市外専用	区域内	367	470	367	1.06			2	2	2	2	1						
		区域外	367	470	367	1.06			1	1	1	1							
	県間・接続専用	区域内	367	470	367	1.06			1	1	1	1							
		区域外	367	470	367	1.06			1	1	1	1							
116Mb/s	エコノミー (タイプ1)	区域内専用	同一収容	235	470	235	1.00			1									
			異収容	235	470	235	1.00			2	2	1							
	県内市外専用	区域内	235	470	235	1.00			2	2	2	2	1						
		区域外	235	470	235	1.00			1	1	1	1							
	県間・接続専用	区域内	235	470	235	1.00			1	1	1	1							
		区域外	235	470	235	1.00			1	1	1	1							
116Mb/s	エコノミー (タイプ2)	区域内専用	同一収容	235	470	235	1.06			1									
			異収容	235	470	235	1.06			2	2	1							
	県内市外専用	区域内	235	470	235	1.06			2	2	2	2	1						
		区域外	235	470	235	1.06			1	1	1	1							
	県間・接続専用	区域内	235	470	235	1.06			1	1	1	1							
		区域外	235	470	235	1.06			1	1	1	1							
117Mb/s		区域内専用	同一収容	471	471	471	1.06			1									
			異収容	471	471	471	1.06			2	2	1							
	県内市外専用	区域内	471	471	471	1.06			2	2	2	2	1						
		区域外	471	471	471	1.06			1	1	1	1							
	県間・接続専用	区域内	471	471	471	1.06			1	1	1	1							
		区域外	471	471	471	1.06			1	1	1	1							
117Mb/s	セカンド (タイプ1)	区域内専用	同一収容	369	471	369	1.00			1									
			異収容	369	471	369	1.00			2	2	1							
	県内市外専用	区域内	369	471	369	1.00			2	2	2	2	1						
		区域外	369	471	369	1.00			1	1	1	1							
	県間・接続専用	区域内	369	471	369	1.00			1	1	1	1							
		区域外	369	471	369	1.00			1	1	1	1							
117Mb/s	セカンド (タイプ2)	区域内専用	同一収容	369	471	369	1.06			1									
			異収容	369	471	369	1.06			2	2	1							
	県内市外専用	区域内	369	471	369	1.06			2	2	2	2	1						
		区域外	369	471	369	1.06			1	1	1	1							
	県間・接続専用	区域内	369	471	369	1.06			1	1	1	1							
		区域外	369	471	369	1.06			1	1	1	1							
117Mb/s	エコノミー (タイプ1)	区域内専用	同一収容	236	471	236	1.00			1									
			異収容	236	471	236	1.00			2	2	1							
	県内市外専用	区域内	236	471	236	1.00			2	2	2	2	1						
		区域外	236	471	236	1.00			1	1	1	1							
	県間・接続専用	区域内	236	471	236	1.00			1	1	1	1							
		区域外	236	471	236	1.00			1	1	1	1							
117Mb/s	エコノミー (タイプ2)	区域内専用	同一収容	236	471	236	1.06			1									
			異収容	236	471	236	1.06			2	2	1							
	県内市外専用	区域内	236	471	236	1.06			2	2	2	2	1						
		区域外	236	471	236	1.06			1	1	1	1							
	県間・接続専用	区域内	236	471	236	1.06			1	1	1	1							
		区域外	236	471	236	1.06			1	1	1	1							
118Mb/s		区域内専用	同一収容	473	473	473	1.06			1									
			異収容	473	473	473	1.06			2	2	1							
	県内市外専用	区域内	473	473	473	1.06			2	2	2	2	1						
		区域外	473	473	473	1.06			1	1	1	1							
	県間・接続専用	区域内	473	473	473	1.06			1	1	1	1							
		区域外	473	473	473	1.06			1	1	1	1							
118Mb/s	セカンド (タイプ1)	区域内専用	同一収容	371	473	371	1.00			1									
			異収容	371	473	371	1.00			2	2	1							
	県内市外専用	区域内	371	473	371	1.00			2	2	2	2	1						

サービス	品目	グレード	専用線形態		③速度換算係数					④保守 換算係 数	⑤アンバンドル別経由回数							
					M D F S S L M	S L M S C N E	C N E	C N E S P O I	C N E S P O I ( 接 続 装 置)		M D F S S L M	S L M	S L M S C N E	C N E	C N E S P O I	C N E S P O I ( 接 続 装 置)		
118Mb/s	セカンド (タイプ2)	区域内専用	同一収容	371	473	371			1.06			1						
			異収容	371	473	371			1.06			2	2	1				
		県内市外専用	区域内	371	473	371			1.06			2	2	2	1			
			区域外	371	473	371			1.06			1	1	1	1			
		県間・接続専用	区域内	371	473	371			1.06			1	1	1	1			
			区域外	371	473	371			1.06			1	1	1	1			
	118Mb/s	エコノミー (タイプ1)	区域内専用	同一収容	237	473	237			1.00			1					
				異収容	237	473	237			1.00			2	2	1			
		県内市外専用	区域内	237	473	237			1.00			2	2	2	2	1		
			区域外	237	473	237			1.00			1	1	1	1			
		県間・接続専用	区域内	237	473	237			1.00			1	1	1	1			
			区域外	237	473	237			1.00			1	1	1	1			
	118Mb/s	エコノミー (タイプ2)	区域内専用	同一収容	237	473	237			1.06			1					
				異収容	237	473	237			1.06			2	2	1			
		県内市外専用	区域内	237	473	237			1.06			2	2	2	2	1		
			区域外	237	473	237			1.06			1	1	1	1			
		県間・接続専用	区域内	237	473	237			1.06			1	1	1	1			
			区域外	237	473	237			1.06			1	1	1	1			
119Mb/s		区域内専用	同一収容	475	475	475			1.06			1						
			異収容	475	475	475			1.06			2	2	1				
		県内市外専用	区域内	475	475	475			1.06			2	2	2	2	1		
			区域外	475	475	475			1.06			1	1	1	1			
		県間・接続専用	区域内	475	475	475			1.06			1	1	1	1			
			区域外	475	475	475			1.06			1	1	1	1			
119Mb/s	セカンド (タイプ1)	区域内専用	同一収容	373	475	373			1.00			1						
			異収容	373	475	373			1.00			2	2	1				
	県内市外専用	区域内	373	475	373			1.00			2	2	2	2	1			
		区域外	373	475	373			1.00			1	1	1	1				
	県間・接続専用	区域内	373	475	373			1.00			1	1	1	1				
		区域外	373	475	373			1.00			1	1	1	1				
119Mb/s	セカンド (タイプ2)	区域内専用	同一収容	373	475	373			1.06			1						
			異収容	373	475	373			1.06			2	2	1				
	県内市外専用	区域内	373	475	373			1.06			2	2	2	2	1			
		区域外	373	475	373			1.06			1	1	1	1				
	県間・接続専用	区域内	373	475	373			1.06			1	1	1	1				
		区域外	373	475	373			1.06			1	1	1	1				
119Mb/s	エコノミー (タイプ1)	区域内専用	同一収容	238	475	238			1.00			1						
			異収容	238	475	238			1.00			2	2	1				
	県内市外専用	区域内	238	475	238			1.00			2	2	2	2	1			
		区域外	238	475	238			1.00			1	1	1	1				
	県間・接続専用	区域内	238	475	238			1.00			1	1	1	1				
		区域外	238	475	238			1.00			1	1	1	1				
119Mb/s	エコノミー (タイプ2)	区域内専用	同一収容	238	475	238			1.06			1						
			異収容	238	475	238			1.06			2	2	1				
	県内市外専用	区域内	238	475	238			1.06			2	2	2	2	1			
		区域外	238	475	238			1.06			1	1	1	1				
	県間・接続専用	区域内	238	475	238			1.06			1	1	1	1				
		区域外	238	475	238			1.06			1	1	1	1				
120Mb/s		区域内専用	同一収容	477	477	477			1.06			1						
			異収容	477	477	477			1.06			2	2	1				
		県内市外専用	区域内	477	477	477			1.06			2	2	2	2	1		
			区域外	477	477	477			1.06			1	1	1	1			
		県間・接続専用	区域内	477	477	477			1.06			1	1	1	1			
			区域外	477	477	477			1.06			1	1	1	1			
120Mb/s	セカンド (タイプ1)	区域内専用	同一収容	374	477	374			1.00			1						
			異収容	374	477	374			1.00			2	2	1				
	県内市外専用	区域内	374	477	374			1.00			2	2	2	2	1			
		区域外	374	477	374			1.00			1	1	1	1				
	県間・接続専用	区域内	374	477	374			1.00			1	1	1	1				
		区域外	374	477	374			1.00			1	1	1	1				
120Mb/s	セカンド (タイプ2)	区域内専用	同一収容	374	477	374			1.06			1						
			異収容	374	477	374			1.06			2	2	1				
	県内市外専用	区域内	374	477	374			1.06			2	2	2	2	1			
		区域外	374	477	374			1.06			1	1	1	1				
	県間・接続専用	区域内	374	477	374			1.06			1	1	1	1				
		区域外	374	477	374			1.06			1	1	1	1				
120Mb/s	エコノミー (タイプ1)	区域内専用	同一収容	238	477	238			1.00			1						
			異収容	238	477	238			1.00			2	2	1				
	県内市外専用	区域内	238	477	238			1.00			2	2	2	2	1			
		区域外	238	477	238			1.00			1	1	1	1				
	県間・接続専用	区域内	238	477	238			1.00			1	1	1	1				
		区域外	238	477	238			1.00			1	1	1	1				
120Mb/s	エコノミー (タイプ2)	区域内専用	同一収容	238	477	238			1.06			1						
			異収容	238	477	238			1.06			2	2	1				
	県内市外専用	区域内	238	477	238			1.06			2	2	2	2	1			
		区域外	238	477	238			1.06			1	1	1	1				
	県間・接続専用	区域内	238	477	238			1.06			1	1	1	1				
		区域外	238	477	238			1.06			1	1	1	1				
121Mb/s		区域内専用	同一収容	479	479	479			1.06			1						
			異収容	479	479	479			1.06			2	2	1				
		県内市外専用	区域内	479	479	479			1.06			2	2	2	2	1		
			区域外	479	479	479			1.06			1	1	1	1			
		県間・接続専用	区域内	479	479	479			1.06			1	1	1	1			
			区域外	479	479	479			1.06			1	1	1	1			
121Mb/s	セカンド (タイプ1)	区域内専用	同一収容	377	479	377			1.00			1						
			異収容	377	479	377			1.00			2	2	1				
	県内市外専用	区域内	377	479	377			1.00			2	2	2	2	1			
		区域外	377	479	377			1.00			1	1	1	1				
	県間・接続専用	区域内	377	479	377			1.00			1	1	1	1				
		区域外	377	479	377			1.00			1	1	1	1				
121Mb/s	セカンド (タイプ2)	区域内専用	同一収容	377	479	377			1.06			1						
			異収容	377	479	377			1.06			2	2	1				
	県内市外専用	区域内	377	479	377			1.06			2	2	2	2	1			
		区域外	377	479	377			1.06			1	1	1	1				
	県間・接続専用	区域内	377	479	377			1.06			1	1	1	1				
		区域外	377	479	377			1.06			1	1	1	1				



サービス	品目	グレード	専用線形態		③速度換算係数					④保守 換算係 数	⑤アンバンドル別経由回数									
					M D F S S L M	S L M S C N E	C N E	C N E S P O I	C N E S P O I ( 接 続 装 置)		M D F S S L M	S L M	S L M S C N E	C N E	C N E S P O I	C N E S P O I ( 接 続 装 置)				
124Mb/s	エコノミー (タイプ2)	区域内専用	同一収容	242	484	242	1.06		1											
			異収容	242	484	242	1.06		2	2	1									
		県内市外専用	区域内	242	484	242	1.06		2	2	2	1								
			区域外	242	484	242	1.06		1	1	1	1								
		県間・接続専用	区域内	242	484	242	1.06		1	1	1	1								
			区域外	242	484	242	1.06		1	1	1	1								
	125Mb/s	区域内専用	同一収容	486	486	486	1.06		1											
			異収容	486	486	486	1.06		2	2	1									
		県内市外専用	区域内	486	486	486	1.06		2	2	2	2	1							
			区域外	486	486	486	1.06		1	1	1	1								
		県間・接続専用	区域内	486	486	486	1.06		1	1	1	1								
			区域外	486	486	486	1.06		1	1	1	1								
	125Mb/s	セカンド (タイプ1)	区域内専用	同一収容	384	486	384	1.00		1										
				異収容	384	486	384	1.00		2	2	1								
		県内市外専用	区域内	384	486	384	1.00		2	2	2	2	1							
			区域外	384	486	384	1.00		1	1	1	1								
		県間・接続専用	区域内	384	486	384	1.00		1	1	1	1								
			区域外	384	486	384	1.00		1	1	1	1								
125Mb/s	セカンド (タイプ2)	区域内専用	同一収容	384	486	384	1.06		1											
			異収容	384	486	384	1.06		2	2	1									
	県内市外専用	区域内	384	486	384	1.06		2	2	2	2	1								
		区域外	384	486	384	1.06		1	1	1	1									
	県間・接続専用	区域内	384	486	384	1.06		1	1	1	1									
		区域外	384	486	384	1.06		1	1	1	1									
125Mb/s	エコノミー (タイプ1)	区域内専用	同一収容	243	486	243	1.00		1											
			異収容	243	486	243	1.00		2	2	1									
	県内市外専用	区域内	243	486	243	1.00		2	2	2	2	1								
		区域外	243	486	243	1.00		1	1	1	1									
	県間・接続専用	区域内	243	486	243	1.00		1	1	1	1									
		区域外	243	486	243	1.00		1	1	1	1									
125Mb/s	エコノミー (タイプ2)	区域内専用	同一収容	243	486	243	1.06		1											
			異収容	243	486	243	1.06		2	2	1									
	県内市外専用	区域内	243	486	243	1.06		2	2	2	2	1								
		区域外	243	486	243	1.06		1	1	1	1									
	県間・接続専用	区域内	243	486	243	1.06		1	1	1	1									
		区域外	243	486	243	1.06		1	1	1	1									
126Mb/s	区域内専用	同一収容	487	487	487	1.06		1												
		異収容	487	487	487	1.06		2	2	1										
	県内市外専用	区域内	487	487	487	1.06		2	2	2	2	1								
		区域外	487	487	487	1.06		1	1	1	1									
	県間・接続専用	区域内	487	487	487	1.06		1	1	1	1									
		区域外	487	487	487	1.06		1	1	1	1									
126Mb/s	セカンド (タイプ1)	区域内専用	同一収容	386	487	386	1.00		1											
			異収容	386	487	386	1.00		2	2	1									
	県内市外専用	区域内	386	487	386	1.00		2	2	2	2	1								
		区域外	386	487	386	1.00		1	1	1	1									
	県間・接続専用	区域内	386	487	386	1.00		1	1	1	1									
		区域外	386	487	386	1.00		1	1	1	1									
126Mb/s	セカンド (タイプ2)	区域内専用	同一収容	386	487	386	1.06		1											
			異収容	386	487	386	1.06		2	2	1									
	県内市外専用	区域内	386	487	386	1.06		2	2	2	2	1								
		区域外	386	487	386	1.06		1	1	1	1									
	県間・接続専用	区域内	386	487	386	1.06		1	1	1	1									
		区域外	386	487	386	1.06		1	1	1	1									
126Mb/s	エコノミー (タイプ1)	区域内専用	同一収容	244	487	244	1.00		1											
			異収容	244	487	244	1.00		2	2	1									
	県内市外専用	区域内	244	487	244	1.00		2	2	2	2	1								
		区域外	244	487	244	1.00		1	1	1	1									
	県間・接続専用	区域内	244	487	244	1.00		1	1	1	1									
		区域外	244	487	244	1.00		1	1	1	1									
126Mb/s	エコノミー (タイプ2)	区域内専用	同一収容	244	487	244	1.06		1											
			異収容	244	487	244	1.06		2	2	1									
	県内市外専用	区域内	244	487	244	1.06		2	2	2	2	1								
		区域外	244	487	244	1.06		1	1	1	1									
	県間・接続専用	区域内	244	487	244	1.06		1	1	1	1									
		区域外	244	487	244	1.06		1	1	1	1									
127Mb/s	区域内専用	同一収容	489	489	489	1.06		1												
		異収容	489	489	489	1.06		2	2	1										
	県内市外専用	区域内	489	489	489	1.06		2	2	2	2	1								
		区域外	489	489	489	1.06		1	1	1	1									
	県間・接続専用	区域内	489	489	489	1.06		1	1	1	1									
		区域外	489	489	489	1.06		1	1	1	1									
127Mb/s	セカンド (タイプ1)	区域内専用	同一収容	388	489	388	1.00		1											
			異収容	388	489	388	1.00		2	2	1									
	県内市外専用	区域内	388	489	388	1.00		2	2	2	2	1								
		区域外	388	489	388	1.00		1	1	1	1									
	県間・接続専用	区域内	388	489	388	1.00		1	1	1	1									
		区域外	388	489	388	1.00		1	1	1	1									
127Mb/s	セカンド (タイプ2)	区域内専用	同一収容	388	489	388	1.06		1											
			異収容	388	489	388	1.06		2	2	1									
	県内市外専用	区域内	388	489	388	1.06		2	2	2	2	1								
		区域外	388	489	388	1.06		1	1	1	1									
	県間・接続専用	区域内	388	489	388	1.06		1	1	1	1									
		区域外	388	489	388	1.06		1	1	1	1									
127Mb/s	エコノミー (タイプ1)	区域内専用	同一収容	245	489	245	1.00		1											
			異収容	245	489	245	1.00		2	2	1									
	県内市外専用	区域内	245	489	245	1.00		2	2	2	2	1								
		区域外	245	489	245	1.00		1	1	1	1									
	県間・接続専用	区域内	245	489	245	1.00		1	1	1	1									
		区域外	245	489	245	1.00		1	1	1	1									
127Mb/s	エコノミー (タイプ2)	区域内専用	同一収容	245	489	245	1.06		1											
			異収容	245	489	245	1.06		2	2	1									

サービス	品目	グレード	専用線形態		③速度換算係数					④保守 換算係 数	⑤アンバンドル別経由回数				
					M D F S S L M	S L M S C N E	C N E	C N E S P O I	C N E S P O I ( 接 続 装 置)		M D F S S L M	S L M	S L M S C N E	C N E	C N E S P O I
128Mb/s	セカンド (タイプ1)	区域内専用	同一収容	491	491	491	1.06	1	2	2	1				
			異収容	491	491	491	1.06	2	2	1					
		県内市外専用	区域内	491	491	491	1.06	2	2	2	1				
			区域外	491	491	491	1.06	1	1	1	1				
		県間・接続専用	区域内	491	491	491	1.06	1	1	1	1				
			区域外	491	491	491	1.06	1	1	1	1				
	セカンド (タイプ2)	区域内専用	同一収容	390	491	390	1.00	1	2	2	1				
			異収容	390	491	390	1.00	2	2	1					
		県内市外専用	区域内	390	491	390	1.00	2	2	2	1				
			区域外	390	491	390	1.00	1	1	1	1				
		県間・接続専用	区域内	390	491	390	1.00	1	1	1	1				
			区域外	390	491	390	1.00	1	1	1	1				
エコノミー (タイプ1)	区域内専用	同一収容	245	491	245	1.00	1	2	2	1					
		異収容	245	491	245	1.00	2	2	2	1					
	県内市外専用	区域内	245	491	245	1.00	2	2	2	1					
		区域外	245	491	245	1.00	1	1	1	1					
	県間・接続専用	区域内	245	491	245	1.00	1	1	1	1					
		区域外	245	491	245	1.00	1	1	1	1					
エコノミー (タイプ2)	区域内専用	同一収容	245	491	245	1.06	1	2	2	1					
		異収容	245	491	245	1.06	2	2	1						
	県内市外専用	区域内	245	491	245	1.06	2	2	2	1					
		区域外	245	491	245	1.06	1	1	1	1					
	県間・接続専用	区域内	245	491	245	1.06	1	1	1	1					
		区域外	245	491	245	1.06	1	1	1	1					
129Mb/s	セカンド (タイプ1)	区域内専用	同一収容	493	493	493	1.06	1	2	2	1				
			異収容	493	493	493	1.06	2	2	1					
		県内市外専用	区域内	493	493	493	1.06	2	2	2	1				
			区域外	493	493	493	1.06	1	1	1	1				
		県間・接続専用	区域内	493	493	493	1.06	1	1	1	1				
			区域外	493	493	493	1.06	1	1	1	1				
129Mb/s	セカンド (タイプ2)	区域内専用	同一収容	392	493	392	1.00	1	2	2	1				
			異収容	392	493	392	1.00	2	2	1					
		県内市外専用	区域内	392	493	392	1.00	2	2	2	1				
			区域外	392	493	392	1.00	1	1	1	1				
		県間・接続専用	区域内	392	493	392	1.00	1	1	1	1				
			区域外	392	493	392	1.00	1	1	1	1				
129Mb/s	エコノミー (タイプ1)	区域内専用	同一収容	246	493	246	1.00	1	2	2	1				
			異収容	246	493	246	1.00	2	2	1					
		県内市外専用	区域内	246	493	246	1.00	2	2	2	1				
			区域外	246	493	246	1.00	1	1	1	1				
		県間・接続専用	区域内	246	493	246	1.00	1	1	1	1				
			区域外	246	493	246	1.00	1	1	1	1				
129Mb/s	エコノミー (タイプ2)	区域内専用	同一収容	246	493	246	1.06	1	2	2	1				
			異収容	246	493	246	1.06	2	2	1					
		県内市外専用	区域内	246	493	246	1.06	2	2	2	1				
			区域外	246	493	246	1.06	1	1	1	1				
		県間・接続専用	区域内	246	493	246	1.06	1	1	1	1				
			区域外	246	493	246	1.06	1	1	1	1				
130Mb/s	セカンド (タイプ1)	区域内専用	同一収容	494	494	494	1.06	1	2	2	1				
			異収容	494	494	494	1.06	2	2	1					
		県内市外専用	区域内	494	494	494	1.06	2	2	2	1				
			区域外	494	494	494	1.06	1	1	1	1				
		県間・接続専用	区域内	494	494	494	1.06	1	1	1	1				
			区域外	494	494	494	1.06	1	1	1	1				
130Mb/s	セカンド (タイプ2)	区域内専用	同一収容	394	494	394	1.00	1	2	2	1				
			異収容	394	494	394	1.00	2	2	1					
		県内市外専用	区域内	394	494	394	1.00	2	2	2	1				
			区域外	394	494	394	1.00	1	1	1	1				
		県間・接続専用	区域内	394	494	394	1.00	1	1	1	1				
			区域外	394	494	394	1.00	1	1	1	1				
130Mb/s	エコノミー (タイプ1)	区域内専用	同一収容	247	494	247	1.00	1	2	2	1				
			異収容	247	494	247	1.00	2	2	1					
		県内市外専用	区域内	247	494	247	1.00	2	2	2	1				
			区域外	247	494	247	1.00	1	1	1	1				
		県間・接続専用	区域内	247	494	247	1.00	1	1	1	1				
			区域外	247	494	247	1.00	1	1	1	1				
130Mb/s	エコノミー (タイプ2)	区域内専用	同一収容	247	494	247	1.06	1	2	2	1				
			異収容	247	494	247	1.06	2	2	1					
		県内市外専用	区域内	247	494	247	1.06	2	2	2	1				
			区域外	247	494	247	1.06	1	1	1	1				
		県間・接続専用	区域内	247	494	247	1.06	1	1	1	1				
			区域外	247	494	247	1.06	1	1	1	1				
131Mb/s	セカンド (タイプ1)	区域内専用	同一収容	496	496	496	1.06	1	2	2	1				
			異収容	496	496	496	1.06	2	2	1					
		県内市外専用	区域内	496	496	496	1.06	2	2	2	1				
			区域外	496	496	496	1.06	1	1	1	1				
		県間・接続専用	区域内	496	496	496	1.06	1	1	1	1				
			区域外	496	496	496	1.06	1	1	1	1				

サービス	品目	グレード	専用線形態		③速度換算係数					④保守 換算係 数	⑤アンバンドル別経由回数								
					M D F S S L M	S L M S C N E	C N E	C N E S P O I	C N E S P O I ( 接 続 装 置)		M D F S S L M	S L M	S L M S C N E	C N E	C N E S P O I	C N E S P O I ( 接 続 装 置)			
131Mb/s	セカンド (タイプ1)	区域内専用	同一収容	396	496	396			1.00			1							
			異収容	396	496	396			1.00			2	2	1					
			県内市外専用	区域内	396	496	396			1.00			2	2	2	1			
				区域外	396	496	396			1.00			1	1	1	1			
			県間・接続専用	区域内	396	496	396			1.00			1	1	1	1			
				区域外	396	496	396			1.00			1	1	1	1			
131Mb/s	セカンド (タイプ2)	区域内専用	同一収容	396	496	396			1.06			1							
			異収容	396	496	396			1.06			2	2	1					
			県内市外専用	区域内	396	496	396			1.06			2	2	2	2	1		
				区域外	396	496	396			1.06			1	1	1	1			
			県間・接続専用	区域内	396	496	396			1.06			1	1	1	1			
				区域外	396	496	396			1.06			1	1	1	1			
131Mb/s	エコノミー (タイプ1)	区域内専用	同一収容	248	496	248			1.00			1							
			異収容	248	496	248			1.00			2	2	1					
			県内市外専用	区域内	248	496	248			1.00			2	2	2	2	1		
				区域外	248	496	248			1.00			1	1	1	1			
			県間・接続専用	区域内	248	496	248			1.00			1	1	1	1			
				区域外	248	496	248			1.00			1	1	1	1			
131Mb/s	エコノミー (タイプ2)	区域内専用	同一収容	248	496	248			1.06			1							
			異収容	248	496	248			1.06			2	2	1					
			県内市外専用	区域内	248	496	248			1.06			2	2	2	2	1		
				区域外	248	496	248			1.06			1	1	1	1			
			県間・接続専用	区域内	248	496	248			1.06			1	1	1	1			
				区域外	248	496	248			1.06			1	1	1	1			
132Mb/s		区域内専用	同一収容	498	498	498			1.06			1							
			異収容	498	498	498			1.06			2	2	1					
			県内市外専用	区域内	498	498	498			1.06			2	2	2	2	1		
				区域外	498	498	498			1.06			1	1	1	1			
			県間・接続専用	区域内	498	498	498			1.06			1	1	1	1			
				区域外	498	498	498			1.06			1	1	1	1			
132Mb/s	セカンド (タイプ1)	区域内専用	同一収容	397	498	397			1.00			1							
			異収容	397	498	397			1.00			2	2	1					
			県内市外専用	区域内	397	498	397			1.00			2	2	2	2	1		
				区域外	397	498	397			1.00			1	1	1	1			
			県間・接続専用	区域内	397	498	397			1.00			1	1	1	1			
				区域外	397	498	397			1.00			1	1	1	1			
132Mb/s	セカンド (タイプ2)	区域内専用	同一収容	397	498	397			1.06			1							
			異収容	397	498	397			1.06			2	2	1					
			県内市外専用	区域内	397	498	397			1.06			2	2	2	2	1		
				区域外	397	498	397			1.06			1	1	1	1			
			県間・接続専用	区域内	397	498	397			1.06			1	1	1	1			
				区域外	397	498	397			1.06			1	1	1	1			
132Mb/s	エコノミー (タイプ1)	区域内専用	同一収容	249	498	249			1.00			1							
			異収容	249	498	249			1.00			2	2	1					
			県内市外専用	区域内	249	498	249			1.00			2	2	2	2	1		
				区域外	249	498	249			1.00			1	1	1	1			
			県間・接続専用	区域内	249	498	249			1.00			1	1	1	1			
				区域外	249	498	249			1.00			1	1	1	1			
132Mb/s	エコノミー (タイプ2)	区域内専用	同一収容	249	498	249			1.06			1							
			異収容	249	498	249			1.06			2	2	1					
			県内市外専用	区域内	249	498	249			1.06			2	2	2	2	1		
				区域外	249	498	249			1.06			1	1	1	1			
			県間・接続専用	区域内	249	498	249			1.06			1	1	1	1			
				区域外	249	498	249			1.06			1	1	1	1			
133Mb/s		区域内専用	同一収容	500	500	500			1.06			1							
			異収容	500	500	500			1.06			2	2	1					
			県内市外専用	区域内	500	500	500			1.06			2	2	2	2	1		
				区域外	500	500	500			1.06			1	1	1	1			
			県間・接続専用	区域内	500	500	500			1.06			1	1	1	1			
				区域外	500	500	500			1.06			1	1	1	1			
133Mb/s	セカンド (タイプ1)	区域内専用	同一収容	399	500	399			1.00			1							
			異収容	399	500	399			1.00			2	2	1					
			県内市外専用	区域内	399	500	399			1.00			2	2	2	2	1		
				区域外	399	500	399			1.00			1	1	1	1			
			県間・接続専用	区域内	399	500	399			1.00			1	1	1	1			
				区域外	399	500	399			1.00			1	1	1	1			
133Mb/s	セカンド (タイプ2)	区域内専用	同一収容	399	500	399			1.06			1							
			異収容	399	500	399			1.06			2	2	1					
			県内市外専用	区域内	399	500	399			1.06			2	2	2	2	1		
				区域外	399	500	399			1.06			1	1	1	1			
			県間・接続専用	区域内	399	500	399			1.06			1	1	1	1			
				区域外	399	500	399			1.06			1	1	1	1			
133Mb/s	エコノミー (タイプ1)	区域内専用	同一収容	250	500	250			1.00			1							
			異収容	250	500	250			1.00			2	2	1					
			県内市外専用	区域内	250	500	250			1.00			2	2	2	2	1		
				区域外	250	500	250			1.00			1	1	1	1			
			県間・接続専用	区域内	250	500	250			1.00			1	1	1	1			
				区域外	250	500	250			1.00			1	1	1	1			
133Mb/s	エコノミー (タイプ2)	区域内専用	同一収容	250	500	250			1.06			1							
			異収容	250	500	250			1.06			2	2	1					
			県内市外専用	区域内	250	500	250			1.06			2	2	2	2	1		
				区域外	250	500	250			1.06			1	1	1	1			
			県間・接続専用	区域内	250	500	250			1.06			1	1	1	1			
				区域外	250	500	250			1.06			1	1	1	1			
134Mb/s		区域内専用	同一収容	502	502	502			1.06			1							
			異収容	502	502	502			1.06			2	2	1					
			県内市外専用	区域内	502	502	502			1.06			2	2	2	2	1		
				区域外	502	502	502			1.06			1	1	1	1			
			県間・接続専用	区域内	502	502	502			1.06			1	1	1	1			
				区域外	502	502	502			1.06			1	1	1	1			
134Mb/s	セカンド (タイプ1)	区域内専用	同一収容	401	502	401			1.00			1							
			異収容	401	502	401			1.00			2	2	1					
			県内市外専用	区域内	401	502	401			1.00			2	2	2	2	1		
				区域外	401	502	401			1.00			1	1	1	1			
			県間・接続専用	区域内	401	502	401			1.00			1	1	1	1			
				区域外	401	502	401			1.00			1	1	1	1			

</



サービス	品目	グレード	専用線形態		③速度換算係数					④保守 換算係 数	⑤アンバンドル別経由回数						
					M D F S S L M	S L M S C N E	C N E	C N E S C P O I	C N E S P O I ( 接 続 装 置)		M D F S S L M	S L M	S L M S C N E	C N E	C N E S C P O I	C N E S P O I ( 接 続 装 置)	
	134Mb/s	セカンド (タイプ2)	区域内専用	同一収容	401	502	401		1.06			1					
				異収容	401	502	401		1.06			2	2	1			
			県内市外専用	同一収容	401	502	401		1.06			2	2	2	1		
				異収容	401	502	401		1.06			1	1	1	1		
			県間・接続専用	区域内	401	502	401		1.06			1	1	1	1		
				区域外	401	502	401		1.06			1	1	1	1	1	
	134Mb/s	エコノミー (タイプ1)	区域内専用	同一収容	251	502	251		1.00			1					
				異収容	251	502	251		1.00			2	2	1			
			県内市外専用	同一収容	251	502	251		1.00			2	2	2	2	1	
				異収容	251	502	251		1.00			1	1	1	1	1	
			県間・接続専用	区域内	251	502	251		1.00			1	1	1	1	1	
				区域外	251	502	251		1.00			1	1	1	1	1	1
	134Mb/s	エコノミー (タイプ2)	区域内専用	同一収容	251	502	251		1.06			1					
				異収容	251	502	251		1.06			2	2	1			
			県内市外専用	同一収容	251	502	251		1.06			2	2	2	2	1	
				異収容	251	502	251		1.06			1	1	1	1	1	
			県間・接続専用	区域内	251	502	251		1.06			1	1	1	1	1	
				区域外	251	502	251		1.06			1	1	1	1	1	1
	135Mb/s		区域内専用	同一収容	502	502	502		1.06			1					
				異収容	502	502	502		1.06			2	2	1			
			県内市外専用	同一収容	502	502	502		1.06			2	2	2	2	1	
				異収容	502	502	502		1.06			1	1	1	1	1	
			県間・接続専用	区域内	502	502	502		1.06			1	1	1	1	1	
				区域外	502	502	502		1.06			1	1	1	1	1	1
135Mb/s	セカンド (タイプ1)	区域内専用	同一収容	402	502	402		1.00			1						
			異収容	402	502	402		1.00			2	2	1				
		県内市外専用	同一収容	402	502	402		1.00			2	2	2	2	1		
			異収容	402	502	402		1.00			1	1	1	1	1		
		県間・接続専用	区域内	402	502	402		1.00			1	1	1	1	1		
			区域外	402	502	402		1.00			1	1	1	1	1	1	
135Mb/s	セカンド (タイプ2)	区域内専用	同一収容	402	502	402		1.06			1						
			異収容	402	502	402		1.06			2	2	1				
		県内市外専用	同一収容	402	502	402		1.06			2	2	2	2	1		
			異収容	402	502	402		1.06			1	1	1	1	1		
		県間・接続専用	区域内	402	502	402		1.06			1	1	1	1	1		
			区域外	402	502	402		1.06			1	1	1	1	1	1	
135Mb/s	エコノミー (タイプ1)	区域内専用	同一収容	251	502	251		1.00			1						
			異収容	251	502	251		1.00			2	2	1				
		県内市外専用	同一収容	251	502	251		1.00			2	2	2	2	1		
			異収容	251	502	251		1.00			1	1	1	1	1		
		県間・接続専用	区域内	251	502	251		1.00			1	1	1	1	1		
			区域外	251	502	251		1.00			1	1	1	1	1	1	
135Mb/s	エコノミー (タイプ2)	区域内専用	同一収容	251	502	251		1.06			1						
			異収容	251	502	251		1.06			2	2	1				
		県内市外専用	同一収容	251	502	251		1.06			2	2	2	2	1		
			異収容	251	502	251		1.06			1	1	1	1	1		
		県間・接続専用	区域内	251	502	251		1.06			1	1	1	1	1		
			区域外	251	502	251		1.06			1	1	1	1	1	1	
600Mb/s		区域内専用	同一収容	1,181	1,181	1,181		1.06			1						
			異収容	1,181	1,181	1,181		1.06			2	2	1				
		県内市外専用	同一収容	1,181	1,181	1,181		1.06			2	2	2	2	1		
			異収容	1,181	1,181	1,181		1.06			1	1	1	1	1		
		県間・接続専用	区域内	1,181	1,181	1,181		1.06			1	1	1	1	1		
			区域外	1,181	1,181	1,181		1.06			1	1	1	1	1	1	
600Mb/s	エコノミー (タイプ1)	区域内専用	同一収容	591	1,181	591		1.00			1						
			異収容	591	1,181	591		1.00			2	2	1				
		県内市外専用	同一収容	591	1,181	591		1.00			2	2	2	2	1		
			異収容	591	1,181	591		1.00			1	1	1	1	1		
		県間・接続専用	区域内	591	1,181	591		1.00			1	1	1	1	1		
			区域外	591	1,181	591		1.00			1	1	1	1	1	1	
600Mb/s	エコノミー (タイプ2)	区域内専用	同一収容	591	1,181	591		1.06			1						
			異収容	591	1,181	591		1.06			2	2	1				
		県内市外専用	同一収容	591	1,181	591		1.06			2	2	2	2	1		
			異収容	591	1,181	591		1.06			1	1	1	1	1		
		県間・接続専用	区域内	591	1,181	591		1.06			1	1	1	1	1		
			区域外	591	1,181	591		1.06			1	1	1	1	1	1	

サービス	品目	グレード	専用線形態		③速度換算係数					④保守換算係数	⑤アンバンドル別経由回数							
					MDFSSL	SLMSCNE	CNE	CNNESSPOI	CNESSPOI(接続装置)		MDFSSL	SLM	SLMSCNE	CNE	CNNESSPOI	CNESSPOI(接続装置)		
第2種ATM専用 (「上り」又は「下り」で伝送速度を保証するもの)	0.2Mb/s		区域内専用	同一収容	3.20	3.20	3.20			1.06			2	2	1			
				異収容	3.20	3.20	3.20			1.06			2	2	1			
			県内市外専用	同一収容	3.20	3.20	3.20			1.06			2	2	2	1		
				異収容	3.20	3.20	3.20			1.06			2	2	2	1		
			県間・接続専用	区域内	3.20	3.20	3.20			1.06			1	1	1	1		
				区域外	3.20	3.20	3.20			1.06			1	1	1	1		
	0.2Mb/s	エコノミー (タイプ1)	区域内専用	同一収容	1.60	3.20	1.60			1.00			2	2	1			
				異収容	1.60	3.20	1.60			1.00			2	2	1			
			県内市外専用	同一収容	1.60	3.20	1.60			1.00			2	2	2	1		
				異収容	1.60	3.20	1.60			1.00			2	2	2	1		
			県間・接続専用	区域内	1.60	3.20	1.60			1.00			1	1	1	1		
				区域外	1.60	3.20	1.60			1.00			1	1	1	1		
	0.2Mb/s	エコノミー (タイプ2)	区域内専用	同一収容	1.60	3.20	1.60			1.06			2	2	1			
				異収容	1.60	3.20	1.60			1.06			2	2	1			
			県内市外専用	同一収容	1.60	3.20	1.60			1.06			2	2	2	1		
				異収容	1.60	3.20	1.60			1.06			2	2	2	1		
			県間・接続専用	区域内	1.60	3.20	1.60			1.06			1	1	1	1		
				区域外	1.60	3.20	1.60			1.06			1	1	1	1		
	0.3Mb/s		区域内専用	同一収容	4.80	4.80	4.80			1.06			2	2	1			
				異収容	4.80	4.80	4.80			1.06			2	2	1			
			県内市外専用	同一収容	4.80	4.80	4.80			1.06			2	2	2	1		
				異収容	4.80	4.80	4.80			1.06			2	2	2	1		
			県間・接続専用	区域内	4.80	4.80	4.80			1.06			1	1	1	1		
				区域外	4.80	4.80	4.80			1.06			1	1	1	1		
0.3Mb/s	エコノミー (タイプ1)	区域内専用	同一収容	2.40	4.80	2.40			1.00			2	2	1				
			異収容	2.40	4.80	2.40			1.00			2	2	1				
		県内市外専用	同一収容	2.40	4.80	2.40			1.00			2	2	2	1			
			異収容	2.40	4.80	2.40			1.00			2	2	2	1			
		県間・接続専用	区域内	2.40	4.80	2.40			1.00			1	1	1	1			
			区域外	2.40	4.80	2.40			1.00			1	1	1	1			
0.3Mb/s	エコノミー (タイプ2)	区域内専用	同一収容	2.40	4.80	2.40			1.06			2	2	1				
			異収容	2.40	4.80	2.40			1.06			2	2	1				
		県内市外専用	同一収容	2.40	4.80	2.40			1.06			2	2	2	1			
			異収容	2.40	4.80	2.40			1.06			2	2	2	1			
		県間・接続専用	区域内	2.40	4.80	2.40			1.06			1	1	1	1			
			区域外	2.40	4.80	2.40			1.06			1	1	1	1			
0.4Mb/s		区域内専用	同一収容	6.40	6.40	6.40			1.06			2	2	1				
			異収容	6.40	6.40	6.40			1.06			2	2	1				
		県内市外専用	同一収容	6.40	6.40	6.40			1.06			2	2	2	1			
			異収容	6.40	6.40	6.40			1.06			2	2	2	1			
		県間・接続専用	区域内	6.40	6.40	6.40			1.06			1	1	1	1			
			区域外	6.40	6.40	6.40			1.06			1	1	1	1			
0.4Mb/s	エコノミー (タイプ1)	区域内専用	同一収容	3.20	6.40	3.20			1.00			2	2	1				
			異収容	3.20	6.40	3.20			1.00			2	2	1				
		県内市外専用	同一収容	3.20	6.40	3.20			1.00			2	2	2	1			
			異収容	3.20	6.40	3.20			1.00			2	2	2	1			
		県間・接続専用	区域内	3.20	6.40	3.20			1.00			1	1	1	1			
			区域外	3.20	6.40	3.20			1.00			1	1	1	1			
0.4Mb/s	エコノミー (タイプ2)	区域内専用	同一収容	3.20	6.40	3.20			1.06			2	2	1				
			異収容	3.20	6.40	3.20			1.06			2	2	1				
		県内市外専用	同一収容	3.20	6.40	3.20			1.06			2	2	2	1			
			異収容	3.20	6.40	3.20			1.06			2	2	2	1			
		県間・接続専用	区域内	3.20	6.40	3.20			1.06			1	1	1	1			
			区域外	3.20	6.40	3.20			1.06			1	1	1	1			
0.5Mb/s		区域内専用	同一収容	8.00	8.00	8.00			1.06			2	2	1				
			異収容	8.00	8.00	8.00			1.06			2	2	1				
		県内市外専用	同一収容	8.00	8.00	8.00			1.06			2	2	2	1			
			異収容	8.00	8.00	8.00			1.06			2	2	2	1			
		県間・接続専用	区域内	8.00	8.00	8.00			1.06			1	1	1	1			
			区域外	8.00	8.00	8.00			1.06			1	1	1	1			
0.5Mb/s	エコノミー (タイプ1)	区域内専用	同一収容	4.00	8.00	4.00			1.00			2	2	1				
			異収容	4.00	8.00	4.00			1.00			2	2	1				
		県内市外専用	同一収容	4.00	8.00	4.00			1.00			2	2	2	1			
			異収容	4.00	8.00	4.00			1.00			2	2	2	1			
		県間・接続専用	区域内	4.00	8.00	4.00			1.00			1	1	1	1			
			区域外	4.00	8.00	4.00			1.00			1	1	1	1			
0.5Mb/s	エコノミー (タイプ2)	区域内専用	同一収容	4.00	8.00	4.00			1.06			2	2	1				
			異収容	4.00	8.00	4.00			1.06			2	2	1				
		県内市外専用	同一収容	4.00	8.00	4.00			1.06			2	2	2	1			
			異収容	4.00	8.00	4.00			1.06			2	2	2	1			
		県間・接続専用	区域内	4.00	8.00	4.00			1.06			1	1	1	1			
			区域外	4.00	8.00	4.00			1.06			1	1	1	1			
0.6Mb/s		区域内専用	同一収容	9.60	9.60	9.60			1.06			2	2	1				
			異収容	9.60	9.60	9.60			1.06			2	2	1				
		県内市外専用	同一収容	9.60	9.60	9.60			1.06			2	2	2	1			
			異収容	9.60	9.60	9.60			1.06			2	2	2	1			
		県間・接続専用	区域内	9.60	9.60	9.60			1.06			1	1	1	1			
			区域外	9.60	9.60	9.60			1.06			1	1	1	1			
0.6Mb/s	エコノミー (タイプ1)	区域内専用	同一収容	4.80	9.60	4.80			1.00			2	2	1				
			異収容	4.80	9.60	4.80			1.00			2	2	1				
		県内市外専用	同一収容	4.80	9.60	4.80			1.00			2	2	2	1			
			異収容	4.80	9.60	4.80			1.00			2	2	2	1			
		県間・接続専用	区域内	4.80	9.60	4.80			1.00			1	1	1	1			
			区域外	4.80	9.60	4.80			1.00			1	1	1	1			
0.6Mb/s	エコノミー (タイプ2)	区域内専用	同一収容	4.80	9.60	4.80			1.06			2	2	1				
			異収容	4.80	9.60	4.80			1.06			2	2	1				
		県内市外専用	同一収容	4.80	9.60	4.80			1.06			2	2	2	1			
			異収容	4.80	9.60	4.80			1.06			2	2	2	1			
		県間・接続専用	区域内	4.80	9.60	4.80			1.06			1	1	1	1			
			区域外	4.80	9.60	4.80			1.06			1	1	1	1			
0.7Mb/s		区域内専用	同一収容	11.20	11.20	11.20			1.06			2	2	1				
			異収容	11.20	11.20	11.20			1.06			2	2	1				
		県内市外専用	同一収容	11.20	11.20	11.20			1.06			2	2	2	1			
			異収容	11.20	11.20	11.20			1.06			2	2	2	1			
		県間・接続専用	区域内	11.20	11.20	11.20			1.06			1	1	1	1			
			区域外	11.20	11.20	11.20			1.06			1	1	1	1			

サービス	品目	グレード	専用線形態	③速度換算係数					④保守 換算係 数	⑤アンバンドル別経由回数				
				M D F S S L M	S L M S C N E	C N E	C N E S P O I	C N E S P O I ( 接 続 装 置)		M D F S S L M	S L M	S L M S C N E	C N E	C N E S P O I
0.7Mb/s	エコノミー (タイプ1)	区域内専用	同一収容	5.60	11.20	5.60	1.00		2	2	1			
			異収容	5.60	11.20	5.60	1.00		2	2	1			
		県内市外専用	同一収容	5.60	11.20	5.60	1.00		2	2	2	1		
			異収容	5.60	11.20	5.60	1.00		2	2	2	1		
		県間・接続専用	区域内	5.60	11.20	5.60	1.00		1	1	1	1		
			区域外	5.60	11.20	5.60	1.00		1	1	1	1	1	
	0.7Mb/s	エコノミー (タイプ2)	区域内専用	同一収容	5.60	11.20	5.60	1.06		2	2	1		
				異収容	5.60	11.20	5.60	1.06		2	2	1		
			県内市外専用	同一収容	5.60	11.20	5.60	1.06		2	2	2	1	
				異収容	5.60	11.20	5.60	1.06		2	2	2	1	
			県間・接続専用	区域内	5.60	11.20	5.60	1.06		1	1	1	1	
				区域外	5.60	11.20	5.60	1.06		1	1	1	1	1
0.8Mb/s		区域内専用	同一収容	12.80	12.80	12.80	1.06		2	2	1			
			異収容	12.80	12.80	12.80	1.06		2	2	1			
		県内市外専用	同一収容	12.80	12.80	12.80	1.06		2	2	2	1		
			異収容	12.80	12.80	12.80	1.06		2	2	2	1		
		県間・接続専用	区域内	12.80	12.80	12.80	1.06		1	1	1	1		
			区域外	12.80	12.80	12.80	1.06		1	1	1	1	1	
0.8Mb/s	エコノミー (タイプ1)	区域内専用	同一収容	6.40	12.80	6.40	1.00		2	2	1			
			異収容	6.40	12.80	6.40	1.00		2	2	1			
		県内市外専用	同一収容	6.40	12.80	6.40	1.00		2	2	2	1		
			異収容	6.40	12.80	6.40	1.00		2	2	2	1		
		県間・接続専用	区域内	6.40	12.80	6.40	1.00		1	1	1	1		
			区域外	6.40	12.80	6.40	1.00		1	1	1	1	1	
0.8Mb/s	エコノミー (タイプ2)	区域内専用	同一収容	6.40	12.80	6.40	1.06		2	2	1			
			異収容	6.40	12.80	6.40	1.06		2	2	1			
		県内市外専用	同一収容	6.40	12.80	6.40	1.06		2	2	2	1		
			異収容	6.40	12.80	6.40	1.06		2	2	2	1		
		県間・接続専用	区域内	6.40	12.80	6.40	1.06		1	1	1	1		
			区域外	6.40	12.80	6.40	1.06		1	1	1	1	1	
0.9Mb/s		区域内専用	同一収容	14.40	14.40	14.40	1.06		2	2	1			
			異収容	14.40	14.40	14.40	1.06		2	2	1			
		県内市外専用	同一収容	14.40	14.40	14.40	1.06		2	2	2	1		
			異収容	14.40	14.40	14.40	1.06		2	2	2	1		
		県間・接続専用	区域内	14.40	14.40	14.40	1.06		1	1	1	1		
			区域外	14.40	14.40	14.40	1.06		1	1	1	1	1	
0.9Mb/s	エコノミー (タイプ1)	区域内専用	同一収容	7.20	14.40	7.20	1.00		2	2	1			
			異収容	7.20	14.40	7.20	1.00		2	2	1			
		県内市外専用	同一収容	7.20	14.40	7.20	1.00		2	2	2	1		
			異収容	7.20	14.40	7.20	1.00		2	2	2	1		
		県間・接続専用	区域内	7.20	14.40	7.20	1.00		1	1	1	1		
			区域外	7.20	14.40	7.20	1.00		1	1	1	1	1	
0.9Mb/s	エコノミー (タイプ2)	区域内専用	同一収容	7.20	14.40	7.20	1.06		2	2	1			
			異収容	7.20	14.40	7.20	1.06		2	2	1			
		県内市外専用	同一収容	7.20	14.40	7.20	1.06		2	2	2	1		
			異収容	7.20	14.40	7.20	1.06		2	2	2	1		
		県間・接続専用	区域内	7.20	14.40	7.20	1.06		1	1	1	1		
			区域外	7.20	14.40	7.20	1.06		1	1	1	1	1	
1.0Mb/s		区域内専用	同一収容	16.00	16.00	16.00	1.06		2	2	1			
			異収容	16.00	16.00	16.00	1.06		2	2	1			
		県内市外専用	同一収容	16.00	16.00	16.00	1.06		2	2	2	1		
			異収容	16.00	16.00	16.00	1.06		2	2	2	1		
		県間・接続専用	区域内	16.00	16.00	16.00	1.06		1	1	1	1		
			区域外	16.00	16.00	16.00	1.06		1	1	1	1	1	
1.0Mb/s	エコノミー (タイプ1)	区域内専用	同一収容	8.00	16.00	8.00	1.00		2	2	1			
			異収容	8.00	16.00	8.00	1.00		2	2	1			
		県内市外専用	同一収容	8.00	16.00	8.00	1.00		2	2	2	1		
			異収容	8.00	16.00	8.00	1.00		2	2	2	1		
		県間・接続専用	区域内	8.00	16.00	8.00	1.00		1	1	1	1		
			区域外	8.00	16.00	8.00	1.00		1	1	1	1	1	
1.0Mb/s	エコノミー (タイプ2)	区域内専用	同一収容	8.00	16.00	8.00	1.06		2	2	1			
			異収容	8.00	16.00	8.00	1.06		2	2	1			
		県内市外専用	同一収容	8.00	16.00	8.00	1.06		2	2	2	1		
			異収容	8.00	16.00	8.00	1.06		2	2	2	1		
		県間・接続専用	区域内	8.00	16.00	8.00	1.06		1	1	1	1		
			区域外	8.00	16.00	8.00	1.06		1	1	1	1	1	
2.0Mb/s		区域内専用	同一収容	29.00	29.00	29.00	1.06		2	2	1			
			異収容	29.00	29.00	29.00	1.06		2	2	1			
		県内市外専用	同一収容	29.00	29.00	29.00	1.06		2	2	2	1		
			異収容	29.00	29.00	29.00	1.06		2	2	2	1		
		県間・接続専用	区域内	29.00	29.00	29.00	1.06		1	1	1	1		
			区域外	29.00	29.00	29.00	1.06		1	1	1	1	1	
2.0Mb/s	エコノミー (タイプ1)	区域内専用	同一収容	14.00	29.00	14.00	1.00		2	2	1			
			異収容	14.00	29.00	14.00	1.00		2	2	1			
		県内市外専用	同一収容	14.00	29.00	14.00	1.00		2	2	2	1		
			異収容	14.00	29.00	14.00	1.00		2	2	2	1		
		県間・接続専用	区域内	14.00	29.00	14.00	1.00		1	1	1	1		
			区域外	14.00	29.00	14.00	1.00		1	1	1	1	1	
2.0Mb/s	エコノミー (タイプ2)	区域内専用	同一収容	14.00	29.00	14.00	1.06		2	2	1			
			異収容	14.00	29.00	14.00	1.06		2	2	1			
		県内市外専用	同一収容	14.00	29.00	14.00	1.06		2	2	2	1		
			異収容	14.00	29.00	14.00	1.06		2	2	2	1		
		県間・接続専用	区域内	14.00	29.00	14.00	1.06		1	1	1	1		
			区域外	14.00	29.00	14.00	1.06		1	1	1	1	1	
3.0Mb/s		区域内専用	同一収容	43.00	43.00	43.00	1.06		2	2	1			
			異収容	43.00	43.00	43.00	1.06		2	2	1			
		県内市外専用	同一収容	43.00	43.00	43.00	1.06		2	2	2	1		
			異収容	43.00	43.00	43.00	1.06		2	2	2	1		
		県間・接続専用	区域内	43.00	43.00	43.00	1.06		1	1	1	1		
			区域外	43.00	43.00	43.00	1.06		1	1	1	1	1	
3.0Mb/s	エコノミー (タイプ1)	区域内専用	同一収容	22.00	43.00	22.00	1.00		2	2	1			
			異収容	22.00	43.00	22.00	1.00		2	2	1			
		県内市外専用	同一収容	22.00	43.00	22.00	1.00		2	2	2	1		
			異収容	22.00	43.00	22.00	1.00		2	2	2	1		
		県間・接続専用	区域内	22.00	43.00	22.00	1.00		1	1	1	1		
			区域外	22.00	43.00	22.00	1.00		1	1	1	1	1	

サービス	品目	グレード	専用線形態	③速度換算係数					④保守 換算係 数	⑤アンバンドル別経由回数				
				M D F S S L M	S L M S C N E	C N E	C N E S S P O I	C N E S P O I ( 接 続 装 置)		M D F S S L M	S L M	S L M S C N E	C N E	C N E S P O I
3.0Mb/s	エコノミー (タイプ2)	区域内専用	同一収容	22.00	43.00	22.00	1.06		2	2	1			
			異収容	22.00	43.00	22.00	1.06		2	2	1			
		県内市外専用	同一収容	22.00	43.00	22.00	1.06		2	2	2	1		
			異収容	22.00	43.00	22.00	1.06		2	2	2	1		
		県間・接続専用	区域内	22.00	43.00	22.00	1.06		1	1	1	1		
			区域外	22.00	43.00	22.00	1.06		1	1	1	1		
	4.0Mb/s		区域内専用	同一収容	57.00	57.00	57.00	1.06		2	2	1		
				異収容	57.00	57.00	57.00	1.06		2	2	1		
			県内市外専用	同一収容	57.00	57.00	57.00	1.06		2	2	2	1	
				異収容	57.00	57.00	57.00	1.06		2	2	2	1	
			県間・接続専用	区域内	57.00	57.00	57.00	1.06		1	1	1	1	
				区域外	57.00	57.00	57.00	1.06		1	1	1	1	
4.0Mb/s	エコノミー (タイプ1)	区域内専用	同一収容	28.00	57.00	28.00	1.00		2	2	1			
			異収容	28.00	57.00	28.00	1.00		2	2	1			
		県内市外専用	同一収容	28.00	57.00	28.00	1.00		2	2	2	1		
			異収容	28.00	57.00	28.00	1.00		2	2	2	1		
		県間・接続専用	区域内	28.00	57.00	28.00	1.00		1	1	1	1		
			区域外	28.00	57.00	28.00	1.00		1	1	1	1		
4.0Mb/s	エコノミー (タイプ2)	区域内専用	同一収容	28.00	57.00	28.00	1.06		2	2	1			
			異収容	28.00	57.00	28.00	1.06		2	2	1			
		県内市外専用	同一収容	28.00	57.00	28.00	1.06		2	2	2	1		
			異収容	28.00	57.00	28.00	1.06		2	2	2	1		
		県間・接続専用	区域内	28.00	57.00	28.00	1.06		1	1	1	1		
			区域外	28.00	57.00	28.00	1.06		1	1	1	1		
5.0Mb/s		区域内専用	同一収容	68.00	68.00	68.00	1.06		2	2	1			
			異収容	68.00	68.00	68.00	1.06		2	2	1			
		県内市外専用	同一収容	68.00	68.00	68.00	1.06		2	2	2	1		
			異収容	68.00	68.00	68.00	1.06		2	2	2	1		
		県間・接続専用	区域内	68.00	68.00	68.00	1.06		1	1	1	1		
			区域外	68.00	68.00	68.00	1.06		1	1	1	1		
5.0Mb/s	エコノミー (タイプ1)	区域内専用	同一収容	34.00	68.00	34.00	1.00		2	2	1			
			異収容	34.00	68.00	34.00	1.00		2	2	1			
		県内市外専用	同一収容	34.00	68.00	34.00	1.00		2	2	2	1		
			異収容	34.00	68.00	34.00	1.00		2	2	2	1		
		県間・接続専用	区域内	34.00	68.00	34.00	1.00		1	1	1	1		
			区域外	34.00	68.00	34.00	1.00		1	1	1	1		
5.0Mb/s	エコノミー (タイプ2)	区域内専用	同一収容	34.00	68.00	34.00	1.06		2	2	1			
			異収容	34.00	68.00	34.00	1.06		2	2	1			
		県内市外専用	同一収容	34.00	68.00	34.00	1.06		2	2	2	1		
			異収容	34.00	68.00	34.00	1.06		2	2	2	1		
		県間・接続専用	区域内	34.00	68.00	34.00	1.06		1	1	1	1		
			区域外	34.00	68.00	34.00	1.06		1	1	1	1		
6.0Mb/s		区域内専用	同一収容	81.00	81.00	81.00	1.06		2	2	1			
			異収容	81.00	81.00	81.00	1.06		2	2	1			
		県内市外専用	同一収容	81.00	81.00	81.00	1.06		2	2	2	1		
			異収容	81.00	81.00	81.00	1.06		2	2	2	1		
		県間・接続専用	区域内	81.00	81.00	81.00	1.06		1	1	1	1		
			区域外	81.00	81.00	81.00	1.06		1	1	1	1		
6.0Mb/s	エコノミー (タイプ1)	区域内専用	同一収容	41.00	81.00	41.00	1.00		2	2	1			
			異収容	41.00	81.00	41.00	1.00		2	2	1			
		県内市外専用	同一収容	41.00	81.00	41.00	1.00		2	2	2	1		
			異収容	41.00	81.00	41.00	1.00		2	2	2	1		
		県間・接続専用	区域内	41.00	81.00	41.00	1.00		1	1	1	1		
			区域外	41.00	81.00	41.00	1.00		1	1	1	1		
6.0Mb/s	エコノミー (タイプ2)	区域内専用	同一収容	41.00	81.00	41.00	1.06		2	2	1			
			異収容	41.00	81.00	41.00	1.06		2	2	1			
		県内市外専用	同一収容	41.00	81.00	41.00	1.06		2	2	2	1		
			異収容	41.00	81.00	41.00	1.06		2	2	2	1		
		県間・接続専用	区域内	41.00	81.00	41.00	1.06		1	1	1	1		
			区域外	41.00	81.00	41.00	1.06		1	1	1	1		
7.0Mb/s		区域内専用	同一収容	88.00	88.00	88.00	1.06		2	2	1			
			異収容	88.00	88.00	88.00	1.06		2	2	1			
		県内市外専用	同一収容	88.00	88.00	88.00	1.06		2	2	2	1		
			異収容	88.00	88.00	88.00	1.06		2	2	2	1		
		県間・接続専用	区域内	88.00	88.00	88.00	1.06		1	1	1	1		
			区域外	88.00	88.00	88.00	1.06		1	1	1	1		
7.0Mb/s	エコノミー (タイプ1)	区域内専用	同一収容	44.00	88.00	44.00	1.00		2	2	1			
			異収容	44.00	88.00	44.00	1.00		2	2	1			
		県内市外専用	同一収容	44.00	88.00	44.00	1.00		2	2	2	1		
			異収容	44.00	88.00	44.00	1.00		2	2	2	1		
		県間・接続専用	区域内	44.00	88.00	44.00	1.00		1	1	1	1		
			区域外	44.00	88.00	44.00	1.00		1	1	1	1		
7.0Mb/s	エコノミー (タイプ2)	区域内専用	同一収容	44.00	88.00	44.00	1.06		2	2	1			
			異収容	44.00	88.00	44.00	1.06		2	2	1			
		県内市外専用	同一収容	44.00	88.00	44.00	1.06		2	2	2	1		
			異収容	44.00	88.00	44.00	1.06		2	2	2	1		
		県間・接続専用	区域内	44.00	88.00	44.00	1.06		1	1	1	1		
			区域外	44.00	88.00	44.00	1.06		1	1	1	1		
8.0Mb/s		区域内専用	同一収容	94.00	94.00	94.00	1.06		2	2	1			
			異収容	94.00	94.00	94.00	1.06		2	2	1			
		県内市外専用	同一収容	94.00	94.00	94.00	1.06		2	2	2	1		
			異収容	94.00	94.00	94.00	1.06		2	2	2	1		
		県間・接続専用	区域内	94.00	94.00	94.00	1.06		1	1	1	1		
			区域外	94.00	94.00	94.00	1.06		1	1	1	1		
8.0Mb/s	エコノミー (タイプ1)	区域内専用	同一収容	47.00	94.00	47.00	1.00		2	2	1			
			異収容	47.00	94.00	47.00	1.00		2	2	1			
		県内市外専用	同一収容	47.00	94.00	47.00	1.00		2	2	2	1		
			異収容	47.00	94.00	47.00	1.00		2	2	2	1		
		県間・接続専用	区域内	47.00	94.00	47.00	1.00		1	1	1	1		
			区域外	47.00	94.00	47.00	1.00		1	1	1	1		
8.0Mb/s	エコノミー (タイプ2)	区域内専用	同一収容	47.00	94.00	47.00	1.06		2	2	1			
			異収容	47.00	94.00	47.00	1.06		2	2	1			
		県内市外専用	同一収容	47.00	94.00	47.00	1.06		2	2	2	1		
			異収容	47.00	94.00	47.00	1.06		2	2	2	1		
		県間・接続専用	区域内	47.00	94.00	47.00	1.06		1	1	1	1		
			区域外	47.00	94.00	47.00	1.06		1	1	1	1		

サービス	品目	グレード	専用線形態	③速度換算係数					④保守換算係数	⑤アンバンドル別経由回数						
				MDFSSL	SLMSCNE	CNE	CNNESSCNOI	CNESPPOI (接続装置)		MDFSSL	SLM	SLMSCNE	CNE	CNNESSCNOI	CNESPPOI (接続装置)	
第2種ATM専用 (「上り」又は「下り」で伝送速度を保証しないもの)	9Mb/s		区域内専用	同一収容	102.00	102.00	102.00		1.06		2	2	1			
				異収容	102.00	102.00	102.00		1.06		2	2	1			
			県内市外専用	同一収容	102.00	102.00	102.00		1.06		2	2	1			
				異収容	102.00	102.00	102.00		1.06		2	2	1			
			県間・接続専用	区域内	102.00	102.00	102.00		1.06		1	1	1			
				区域外	102.00	102.00	102.00		1.06		1	1	1			
	9Mb/s	エコノミー (タイプ1)	区域内専用	同一収容	51.00	102.00	51.00		1.00		2	2	1			
				異収容	51.00	102.00	51.00		1.00		2	2	1			
			県内市外専用	同一収容	51.00	102.00	51.00		1.00		2	2	2	1		
				異収容	51.00	102.00	51.00		1.00		2	2	2	1		
			県間・接続専用	区域内	51.00	102.00	51.00		1.00		1	1	1			
				区域外	51.00	102.00	51.00		1.00		1	1	1			
	9Mb/s	エコノミー (タイプ2)	区域内専用	同一収容	51.00	102.00	51.00		1.06		2	2	1			
				異収容	51.00	102.00	51.00		1.06		2	2	1			
			県内市外専用	同一収容	51.00	102.00	51.00		1.06		2	2	2	1		
				異収容	51.00	102.00	51.00		1.06		2	2	2	1		
			県間・接続専用	区域内	51.00	102.00	51.00		1.06		1	1	1			
				区域外	51.00	102.00	51.00		1.06		1	1	1			
	第2種ATM専用 (「上り」又は「下り」で伝送速度を保証しないもの)	0.1Mb/s		区域内専用	同一収容	1.24	1.24	1.24		1.06		2	1			
					異収容	1.24	1.24	1.24		1.06		2	1			
				県内市外専用	同一収容	1.24	1.24	1.24		1.06		2	2	1		
					異収容	1.24	1.24	1.24		1.06		2	2	1		
				県間・接続専用	区域内	1.24	1.24	1.24		1.06		1	1	1		
					区域外	1.24	1.24	1.24		1.06		1	1	1		
0.1Mb/s		エコノミー (タイプ1)	区域内専用	同一収容	0.62	1.24	0.62		1.00		2	1				
				異収容	0.62	1.24	0.62		1.00		2	1				
			県内市外専用	同一収容	0.62	1.24	0.62		1.00		2	2	1			
				異収容	0.62	1.24	0.62		1.00		2	2	1			
			県間・接続専用	区域内	0.62	1.24	0.62		1.00		1	1	1			
				区域外	0.62	1.24	0.62		1.00		1	1	1			
0.1Mb/s		エコノミー (タイプ2)	区域内専用	同一収容	0.62	1.24	0.62		1.06		2	1				
				異収容	0.62	1.24	0.62		1.06		2	1				
			県内市外専用	同一収容	0.62	1.24	0.62		1.06		2	2	1			
				異収容	0.62	1.24	0.62		1.06		2	2	1			
			県間・接続専用	区域内	0.62	1.24	0.62		1.06		1	1	1			
				区域外	0.62	1.24	0.62		1.06		1	1	1			
0.2Mb/s			区域内専用	同一収容	2.48	2.48	2.48		1.06		2	1				
				異収容	2.48	2.48	2.48		1.06		2	1				
			県内市外専用	同一収容	2.48	2.48	2.48		1.06		2	2	1			
				異収容	2.48	2.48	2.48		1.06		2	2	1			
			県間・接続専用	区域内	2.48	2.48	2.48		1.06		1	1	1			
				区域外	2.48	2.48	2.48		1.06		1	1	1			
0.2Mb/s	エコノミー (タイプ1)	区域内専用	同一収容	1.24	2.48	1.24		1.00		2	1					
			異収容	1.24	2.48	1.24		1.00		2	1					
		県内市外専用	同一収容	1.24	2.48	1.24		1.00		2	2	1				
			異収容	1.24	2.48	1.24		1.00		2	2	1				
		県間・接続専用	区域内	1.24	2.48	1.24		1.00		1	1	1				
			区域外	1.24	2.48	1.24		1.00		1	1	1				
0.2Mb/s	エコノミー (タイプ2)	区域内専用	同一収容	1.24	2.48	1.24		1.06		2	1					
			異収容	1.24	2.48	1.24		1.06		2	1					
		県内市外専用	同一収容	1.24	2.48	1.24		1.06		2	2	1				
			異収容	1.24	2.48	1.24		1.06		2	2	1				
		県間・接続専用	区域内	1.24	2.48	1.24		1.06		1	1	1				
			区域外	1.24	2.48	1.24		1.06		1	1	1				
0.3Mb/s		区域内専用	同一収容	3.72	3.72	3.72		1.06		2	1					
			異収容	3.72	3.72	3.72		1.06		2	1					
		県内市外専用	同一収容	3.72	3.72	3.72		1.06		2	2	1				
			異収容	3.72	3.72	3.72		1.06		2	2	1				
		県間・接続専用	区域内	3.72	3.72	3.72		1.06		1	1	1				
			区域外	3.72	3.72	3.72		1.06		1	1	1				
0.3Mb/s	エコノミー (タイプ1)	区域内専用	同一収容	1.86	3.72	1.86		1.00		2	1					
			異収容	1.86	3.72	1.86		1.00		2	1					
		県内市外専用	同一収容	1.86	3.72	1.86		1.00		2	2	1				
			異収容	1.86	3.72	1.86		1.00		2	2	1				
		県間・接続専用	区域内	1.86	3.72	1.86		1.00		1	1	1				
			区域外	1.86	3.72	1.86		1.00		1	1	1				
0.3Mb/s	エコノミー (タイプ2)	区域内専用	同一収容	1.86	3.72	1.86		1.06		2	1					
			異収容	1.86	3.72	1.86		1.06		2	1					
		県内市外専用	同一収容	1.86	3.72	1.86		1.06		2	2	1				
			異収容	1.86	3.72	1.86		1.06		2	2	1				
		県間・接続専用	区域内	1.86	3.72	1.86		1.06		1	1	1				
			区域外	1.86	3.72	1.86		1.06		1	1	1				

サービス	品目	グレード	専用線形態	③速度換算係数					④保守 換算係 数	⑤アンバンドル別経由回数					
				M D F S S L M	S L M S C N E	C N E	C N E S P O I	C N E S P O I ( 接 続 装 置)		M D F S S L M	S L M	S L M S C N E	C N E	C N E S P O I	C N E S P O I ( 接 続 装 置)
0.4Mb/s	0.4Mb/s		区域内専用	同一収容	4.96	4.96	4.96	1.06			2	1			
				異収容	4.96	4.96	4.96	1.06			2	1			
			県内市外専用	区域内	4.96	4.96	4.96	1.06			2	2	1		
				区域外	4.96	4.96	4.96	1.06			1	1		1	
			県間・接続専用	区域内	4.96	4.96	4.96	1.06			1	1			
				区域外	4.96	4.96	4.96	1.06			1	1			1
	0.4Mb/s	エコノミー (タイプ1)	区域内専用	同一収容	2.48	4.96	2.48	1.00			2	1			
				異収容	2.48	4.96	2.48	1.00			2	1			
			県内市外専用	区域内	2.48	4.96	2.48	1.00			2	2	1		
				区域外	2.48	4.96	2.48	1.00			1	1			1
			県間・接続専用	区域内	2.48	4.96	2.48	1.00			1	1			
				区域外	2.48	4.96	2.48	1.00			1	1			1
0.4Mb/s	エコノミー (タイプ2)	区域内専用	同一収容	2.48	4.96	2.48	1.06			2	1				
			異収容	2.48	4.96	2.48	1.06			2	1				
		県内市外専用	区域内	2.48	4.96	2.48	1.06			2	2	1			
			区域外	2.48	4.96	2.48	1.06			1	1			1	
		県間・接続専用	区域内	2.48	4.96	2.48	1.06			1	1				
			区域外	2.48	4.96	2.48	1.06			1	1			1	
0.5Mb/s	0.5Mb/s		区域内専用	同一収容	6.20	6.20	6.20	1.06			2	1			
				異収容	6.20	6.20	6.20	1.06			2	1			
			県内市外専用	区域内	6.20	6.20	6.20	1.06			2	2	1		
				区域外	6.20	6.20	6.20	1.06			1	1			1
			県間・接続専用	区域内	6.20	6.20	6.20	1.06			1	1			
				区域外	6.20	6.20	6.20	1.06			1	1			1
	0.5Mb/s	エコノミー (タイプ1)	区域内専用	同一収容	3.10	6.20	3.10	1.00			2	1			
				異収容	3.10	6.20	3.10	1.00			2	1			
			県内市外専用	区域内	3.10	6.20	3.10	1.00			2	2	1		
				区域外	3.10	6.20	3.10	1.00			1	1			1
			県間・接続専用	区域内	3.10	6.20	3.10	1.00			1	1			
				区域外	3.10	6.20	3.10	1.00			1	1			1
0.5Mb/s	エコノミー (タイプ2)	区域内専用	同一収容	3.10	6.20	3.10	1.06			2	1				
			異収容	3.10	6.20	3.10	1.06			2	1				
		県内市外専用	区域内	3.10	6.20	3.10	1.06			2	2	1			
			区域外	3.10	6.20	3.10	1.06			1	1			1	
		県間・接続専用	区域内	3.10	6.20	3.10	1.06			1	1				
			区域外	3.10	6.20	3.10	1.06			1	1			1	
0.6Mb/s	0.6Mb/s		区域内専用	同一収容	7.44	7.44	7.44	1.06			2	1			
				異収容	7.44	7.44	7.44	1.06			2	1			
			県内市外専用	区域内	7.44	7.44	7.44	1.06			2	2	1		
				区域外	7.44	7.44	7.44	1.06			1	1			1
			県間・接続専用	区域内	7.44	7.44	7.44	1.06			1	1			
				区域外	7.44	7.44	7.44	1.06			1	1			1
	0.6Mb/s	エコノミー (タイプ1)	区域内専用	同一収容	3.72	7.44	3.72	1.00			2	1			
				異収容	3.72	7.44	3.72	1.00			2	1			
			県内市外専用	区域内	3.72	7.44	3.72	1.00			2	2	1		
				区域外	3.72	7.44	3.72	1.00			1	1			1
			県間・接続専用	区域内	3.72	7.44	3.72	1.00			1	1			
				区域外	3.72	7.44	3.72	1.00			1	1			1
0.6Mb/s	エコノミー (タイプ2)	区域内専用	同一収容	3.72	7.44	3.72	1.06			2	1				
			異収容	3.72	7.44	3.72	1.06			2	1				
		県内市外専用	区域内	3.72	7.44	3.72	1.06			2	2	1			
			区域外	3.72	7.44	3.72	1.06			1	1			1	
		県間・接続専用	区域内	3.72	7.44	3.72	1.06			1	1				
			区域外	3.72	7.44	3.72	1.06			1	1			1	
0.7Mb/s	0.7Mb/s		区域内専用	同一収容	8.68	8.68	8.68	1.06			2	1			
				異収容	8.68	8.68	8.68	1.06			2	1			
			県内市外専用	区域内	8.68	8.68	8.68	1.06			2	2	1		
				区域外	8.68	8.68	8.68	1.06			1	1			1
			県間・接続専用	区域内	8.68	8.68	8.68	1.06			1	1			
				区域外	8.68	8.68	8.68	1.06			1	1			1
	0.7Mb/s	エコノミー (タイプ1)	区域内専用	同一収容	4.34	8.68	4.34	1.00			2	1			
				異収容	4.34	8.68	4.34	1.00			2	1			
			県内市外専用	区域内	4.34	8.68	4.34	1.00			2	2	1		
				区域外	4.34	8.68	4.34	1.00			1	1			1
			県間・接続専用	区域内	4.34	8.68	4.34	1.00			1	1			
				区域外	4.34	8.68	4.34	1.00			1	1			1
0.7Mb/s	エコノミー (タイプ2)	区域内専用	同一収容	4.34	8.68	4.34	1.06			2	1				
			異収容	4.34	8.68	4.34	1.06			2	1				
		県内市外専用	区域内	4.34	8.68	4.34	1.06			2	2	1			
			区域外	4.34	8.68	4.34	1.06			1	1			1	
		県間・接続専用	区域内	4.34	8.68	4.34	1.06			1	1				
			区域外	4.34	8.68	4.34	1.06			1	1			1	
0.8Mb/s	0.8Mb/s		区域内専用	同一収容	9.92	9.92	9.92	1.06			2	1			
				異収容	9.92	9.92	9.92	1.06			2	1			
			県内市外専用	区域内	9.92	9.92	9.92	1.06			2	2	1		
				区域外	9.92	9.92	9.92	1.06			1	1			1
			県間・接続専用	区域内	9.92	9.92	9.92	1.06			1	1			
				区域外	9.92	9.92	9.92	1.06			1	1			1
	0.8Mb/s	エコノミー (タイプ1)	区域内専用	同一収容	4.96	9.92	4.96	1.00			2	1			
				異収容	4.96	9.92	4.96	1.00			2	1			
			県内市外専用	区域内	4.96	9.92	4.96	1.00			2	2	1		
				区域外	4.96	9.92	4.96	1.00			1	1			1
			県間・接続専用	区域内	4.96	9.92	4.96	1.00			1	1			
				区域外	4.96	9.92	4.96	1.00			1	1			1
0.8Mb/s	エコノミー (タイプ2)	区域内専用	同一収容	4.96	9.92	4.96	1.06			2	1				
			異収容	4.96	9.92	4.96	1.06			2	1				
		県内市外専用	区域内	4.96	9.92	4.96	1.06			2	2	1			
			区域外	4.96	9.92	4.96	1.06			1	1			1	
		県間・接続専用	区域内	4.96	9.92	4.96	1.06			1	1				
			区域外	4.96	9.92	4.96	1.06			1	1			1	

サービス	品目	グレード	専用線形態	③速度換算係数					④保守 換算係 数	⑤アンバンドル別経由回数				
				M D F S S L M	S L M S C N E	C N E	C N E S S P O I	C N E S P O I ( 接 続 装 置)		M D F S S L M	S L M	S L M S C N E	C N E	C N E S P O I
1.0Mb/s	1.0Mb/s		区域内専用	同一収容	12.40	12.40	12.40	1.06			2	1		
				異収容	12.40	12.40	12.40	1.06			2	1		
			県内市外専用	同一収容	12.40	12.40	12.40	1.06			2	2	1	
				異収容	12.40	12.40	12.40	1.06			1	1		1
			県間・接続専用	区域内	12.40	12.40	12.40	1.06			1	1		
				区域外	12.40	12.40	12.40	1.06			1	1		1
	1.0Mb/s	エコノミー (タイプ1)	区域内専用	同一収容	6.20	12.40	6.20	1.00			2	1		
				異収容	6.20	12.40	6.20	1.00			2	1		
			県内市外専用	同一収容	6.20	12.40	6.20	1.00			2	2	1	
				異収容	6.20	12.40	6.20	1.00			2	1		
			県間・接続専用	区域内	6.20	12.40	6.20	1.00			1	1		
				区域外	6.20	12.40	6.20	1.00			1	1		1
1.0Mb/s	エコノミー (タイプ2)	区域内専用	同一収容	6.20	12.40	6.20	1.06			2	1			
			異収容	6.20	12.40	6.20	1.06			2	1			
		県内市外専用	同一収容	6.20	12.40	6.20	1.06			2	2	1		
			異収容	6.20	12.40	6.20	1.06			2	1			
		県間・接続専用	区域内	6.20	12.40	6.20	1.06			1	1			
			区域外	6.20	12.40	6.20	1.06			1	1		1	
1.1Mb/s		区域内専用	同一収容	13.40	13.40	13.40	1.06			2	1			
			異収容	13.40	13.40	13.40	1.06			2	1			
		県内市外専用	同一収容	13.40	13.40	13.40	1.06			2	2	1		
			異収容	13.40	13.40	13.40	1.06			2	1			
		県間・接続専用	区域内	13.40	13.40	13.40	1.06			1	1			
			区域外	13.40	13.40	13.40	1.06			1	1		1	
1.1Mb/s	エコノミー (タイプ1)	区域内専用	同一収容	6.66	13.40	6.66	1.00			2	1			
			異収容	6.66	13.40	6.66	1.00			2	1			
		県内市外専用	同一収容	6.66	13.40	6.66	1.00			2	2	1		
			異収容	6.66	13.40	6.66	1.00			2	1			
		県間・接続専用	区域内	6.66	13.40	6.66	1.00			1	1			
			区域外	6.66	13.40	6.66	1.00			1	1		1	
1.1Mb/s	エコノミー (タイプ2)	区域内専用	同一収容	6.66	13.40	6.66	1.06			2	1			
			異収容	6.66	13.40	6.66	1.06			2	1			
		県内市外専用	同一収容	6.66	13.40	6.66	1.06			2	2	1		
			異収容	6.66	13.40	6.66	1.06			2	1			
		県間・接続専用	区域内	6.66	13.40	6.66	1.06			1	1			
			区域外	6.66	13.40	6.66	1.06			1	1		1	
1.2Mb/s		区域内専用	同一収容	14.42	14.42	14.42	1.06			2	1			
			異収容	14.42	14.42	14.42	1.06			2	1			
		県内市外専用	同一収容	14.42	14.42	14.42	1.06			2	2	1		
			異収容	14.42	14.42	14.42	1.06			2	1			
		県間・接続専用	区域内	14.42	14.42	14.42	1.06			1	1			
			区域外	14.42	14.42	14.42	1.06			1	1		1	
1.2Mb/s	エコノミー (タイプ1)	区域内専用	同一収容	7.14	14.42	7.14	1.00			2	1			
			異収容	7.14	14.42	7.14	1.00			2	1			
		県内市外専用	同一収容	7.14	14.42	7.14	1.00			2	2	1		
			異収容	7.14	14.42	7.14	1.00			2	1			
		県間・接続専用	区域内	7.14	14.42	7.14	1.00			1	1			
			区域外	7.14	14.42	7.14	1.00			1	1		1	
1.2Mb/s	エコノミー (タイプ2)	区域内専用	同一収容	7.14	14.42	7.14	1.06			2	1			
			異収容	7.14	14.42	7.14	1.06			2	1			
		県内市外専用	同一収容	7.14	14.42	7.14	1.06			2	2	1		
			異収容	7.14	14.42	7.14	1.06			2	1			
		県間・接続専用	区域内	7.14	14.42	7.14	1.06			1	1			
			区域外	7.14	14.42	7.14	1.06			1	1		1	
1.3Mb/s		区域内専用	同一収容	15.42	15.42	15.42	1.06			2	1			
			異収容	15.42	15.42	15.42	1.06			2	1			
		県内市外専用	同一収容	15.42	15.42	15.42	1.06			2	2	1		
			異収容	15.42	15.42	15.42	1.06			2	1			
		県間・接続専用	区域内	15.42	15.42	15.42	1.06			1	1			
			区域外	15.42	15.42	15.42	1.06			1	1		1	
1.3Mb/s	エコノミー (タイプ1)	区域内専用	同一収容	7.60	15.42	7.60	1.00			2	1			
			異収容	7.60	15.42	7.60	1.00			2	1			
		県内市外専用	同一収容	7.60	15.42	7.60	1.00			2	2	1		
			異収容	7.60	15.42	7.60	1.00			2	1			
		県間・接続専用	区域内	7.60	15.42	7.60	1.00			1	1			
			区域外	7.60	15.42	7.60	1.00			1	1		1	
1.3Mb/s	エコノミー (タイプ2)	区域内専用	同一収容	7.60	15.42	7.60	1.06			2	1			
			異収容	7.60	15.42	7.60	1.06			2	1			
		県内市外専用	同一収容	7.60	15.42	7.60	1.06			2	2	1		
			異収容	7.60	15.42	7.60	1.06			2	1			
		県間・接続専用	区域内	7.60	15.42	7.60	1.06			1	1			
			区域外	7.60	15.42	7.60	1.06			1	1		1	
1.4Mb/s		区域内専用	同一収容	16.44	16.44	16.44	1.06			2	1			
			異収容	16.44	16.44	16.44	1.06			2	1			
		県内市外専用	同一収容	16.44	16.44	16.44	1.06			2	2	1		
			異収容	16.44	16.44	16.44	1.06			2	1			
		県間・接続専用	区域内	16.44	16.44	16.44	1.06			1	1			
			区域外	16.44	16.44	16.44	1.06			1	1		1	
1.4Mb/s	エコノミー (タイプ1)	区域内専用	同一収容	8.06	16.44	8.06	1.00			2	1			
			異収容	8.06	16.44	8.06	1.00			2	1			
		県内市外専用	同一収容	8.06	16.44	8.06	1.00			2	2	1		
			異収容	8.06	16.44	8.06	1.00			2	1			
		県間・接続専用	区域内	8.06	16.44	8.06	1.00			1	1			
			区域外	8.06	16.44	8.06	1.00			1	1		1	
1.4Mb/s	エコノミー (タイプ2)	区域内専用	同一収容	8.06	16.44	8.06	1.06			2	1			
			異収容	8.06	16.44	8.06	1.06			2	1			
		県内市外専用	同一収容	8.06	16.44	8.06	1.06			2	2	1		
			異収容	8.06	16.44	8.06	1.06			2	1			
		県間・接続専用	区域内	8.06	16.44	8.06	1.06			1	1			
			区域外	8.06	16.44	8.06	1.06			1	1		1	

サービス	品目	グレード	専用線形態	③速度換算係数					④保守 換算係 数	⑤アンバンドル別経由回数				
				M D F S S L M	S L M S C N E	C N E	C N E S S P O I	C N E S P O I ( 接 続 装 置)		M D F S S L M	S L M	S L M S C N E	C N E	C N E S P O I
1.5Mb/s	1.5Mb/s		区域内専用	同一収容	17.44	17.44	17.44	1.06			2	1		
				異収容	17.44	17.44	17.44	1.06			2	1		
			県内市外専用	同一収容	17.44	17.44	17.44	1.06			2	2	1	
				異収容	17.44	17.44	17.44	1.06			1	1		1
			県間・接続専用	区域内	17.44	17.44	17.44	1.06			1	1		
				区域外	17.44	17.44	17.44	1.06			1	1		1
	1.5Mb/s	エコノミー (タイプ1)	区域内専用	同一収容	8.52	17.44	8.52	1.00			2	1		
				異収容	8.52	17.44	8.52	1.00			2	1		
			県内市外専用	同一収容	8.52	17.44	8.52	1.00			2	2	1	
				異収容	8.52	17.44	8.52	1.00			1	1		1
			県間・接続専用	区域内	8.52	17.44	8.52	1.00			1	1		
				区域外	8.52	17.44	8.52	1.00			1	1		1
1.5Mb/s	エコノミー (タイプ2)	区域内専用	同一収容	8.52	17.44	8.52	1.06			2	1			
			異収容	8.52	17.44	8.52	1.06			2	1			
		県内市外専用	同一収容	8.52	17.44	8.52	1.06			2	2	1		
			異収容	8.52	17.44	8.52	1.06			1	1		1	
		県間・接続専用	区域内	8.52	17.44	8.52	1.06			1	1			
			区域外	8.52	17.44	8.52	1.06			1	1		1	
1.6Mb/s		区域内専用	同一収容	18.44	18.44	18.44	1.06			2	1			
			異収容	18.44	18.44	18.44	1.06			2	1			
		県内市外専用	同一収容	18.44	18.44	18.44	1.06			2	2	1		
			異収容	18.44	18.44	18.44	1.06			1	1		1	
		県間・接続専用	区域内	18.44	18.44	18.44	1.06			1	1			
			区域外	18.44	18.44	18.44	1.06			1	1		1	
1.6Mb/s	エコノミー (タイプ1)	区域内専用	同一収容	9.00	18.44	9.00	1.00			2	1			
			異収容	9.00	18.44	9.00	1.00			2	1			
		県内市外専用	同一収容	9.00	18.44	9.00	1.00			2	2	1		
			異収容	9.00	18.44	9.00	1.00			1	1		1	
		県間・接続専用	区域内	9.00	18.44	9.00	1.00			1	1			
			区域外	9.00	18.44	9.00	1.00			1	1		1	
1.6Mb/s	エコノミー (タイプ2)	区域内専用	同一収容	9.00	18.44	9.00	1.06			2	1			
			異収容	9.00	18.44	9.00	1.06			2	1			
		県内市外専用	同一収容	9.00	18.44	9.00	1.06			2	2	1		
			異収容	9.00	18.44	9.00	1.06			1	1		1	
		県間・接続専用	区域内	9.00	18.44	9.00	1.06			1	1			
			区域外	9.00	18.44	9.00	1.06			1	1		1	
1.7Mb/s		区域内専用	同一収容	19.46	19.46	19.46	1.06			2	1			
			異収容	19.46	19.46	19.46	1.06			2	1			
		県内市外専用	同一収容	19.46	19.46	19.46	1.06			2	2	1		
			異収容	19.46	19.46	19.46	1.06			1	1		1	
		県間・接続専用	区域内	19.46	19.46	19.46	1.06			1	1			
			区域外	19.46	19.46	19.46	1.06			1	1		1	
1.7Mb/s	エコノミー (タイプ1)	区域内専用	同一収容	9.46	19.46	9.46	1.00			2	1			
			異収容	9.46	19.46	9.46	1.00			2	1			
		県内市外専用	同一収容	9.46	19.46	9.46	1.00			2	2	1		
			異収容	9.46	19.46	9.46	1.00			1	1		1	
		県間・接続専用	区域内	9.46	19.46	9.46	1.00			1	1			
			区域外	9.46	19.46	9.46	1.00			1	1		1	
1.7Mb/s	エコノミー (タイプ2)	区域内専用	同一収容	9.46	19.46	9.46	1.06			2	1			
			異収容	9.46	19.46	9.46	1.06			2	1			
		県内市外専用	同一収容	9.46	19.46	9.46	1.06			2	2	1		
			異収容	9.46	19.46	9.46	1.06			1	1		1	
		県間・接続専用	区域内	9.46	19.46	9.46	1.06			1	1			
			区域外	9.46	19.46	9.46	1.06			1	1		1	
1.8Mb/s		区域内専用	同一収容	20.46	20.46	20.46	1.06			2	1			
			異収容	20.46	20.46	20.46	1.06			2	1			
		県内市外専用	同一収容	20.46	20.46	20.46	1.06			2	2	1		
			異収容	20.46	20.46	20.46	1.06			1	1		1	
		県間・接続専用	区域内	20.46	20.46	20.46	1.06			1	1			
			区域外	20.46	20.46	20.46	1.06			1	1		1	
1.8Mb/s	エコノミー (タイプ1)	区域内専用	同一収容	9.92	20.46	9.92	1.00			2	1			
			異収容	9.92	20.46	9.92	1.00			2	1			
		県内市外専用	同一収容	9.92	20.46	9.92	1.00			2	2	1		
			異収容	9.92	20.46	9.92	1.00			1	1		1	
		県間・接続専用	区域内	9.92	20.46	9.92	1.00			1	1			
			区域外	9.92	20.46	9.92	1.00			1	1		1	
1.8Mb/s	エコノミー (タイプ2)	区域内専用	同一収容	9.92	20.46	9.92	1.06			2	1			
			異収容	9.92	20.46	9.92	1.06			2	1			
		県内市外専用	同一収容	9.92	20.46	9.92	1.06			2	2	1		
			異収容	9.92	20.46	9.92	1.06			1	1		1	
		県間・接続専用	区域内	9.92	20.46	9.92	1.06			1	1			
			区域外	9.92	20.46	9.92	1.06			1	1		1	
2.0Mb/s		区域内専用	同一収容	22.48	22.48	22.48	1.06			2	1			
			異収容	22.48	22.48	22.48	1.06			2	1			
		県内市外専用	同一収容	22.48	22.48	22.48	1.06			2	2	1		
			異収容	22.48	22.48	22.48	1.06			1	1		1	
		県間・接続専用	区域内	22.48	22.48	22.48	1.06			1	1			
			区域外	22.48	22.48	22.48	1.06			1	1		1	
2.0Mb/s	エコノミー (タイプ1)	区域内専用	同一収容	10.86	22.48	10.86	1.00			2	1			
			異収容	10.86	22.48	10.86	1.00			2	1			
		県内市外専用	同一収容	10.86	22.48	10.86	1.00			2	2	1		
			異収容	10.86	22.48	10.86	1.00			1	1		1	
		県間・接続専用	区域内	10.86	22.48	10.86	1.00			1	1			
			区域外	10.86	22.48	10.86	1.00			1	1		1	
2.0Mb/s	エコノミー (タイプ2)	区域内専用	同一収容	10.86	22.48	10.86	1.06			2	1			
			異収容	10.86	22.48	10.86	1.06			2	1			
		県内市外専用	同一収容	10.86	22.48	10.86	1.06			2	2	1		
			異収容	10.86	22.48	10.86	1.06			1	1		1	
		県間・接続専用	区域内	10.86	22.48	10.86	1.06			1	1			
			区域外	10.86	22.48	10.86	1.06			1	1		1	



サービス	品目	グレード	専用線形態	③速度換算係数					④保守換算係数	⑤アンバンドル別経由回数					
				MDFSSL	SLMSCNE	CNE	CNNESSCNOI	CNESPOI (接続装置)		MDFSSL	SLM	SLMSCNE	CNE	CNNESSCNOI	CNESPOI (接続装置)
2.1Mb/s	2.1Mb/s		区域内専用	同一収容	23.56	23.56	23.56	1.06			2	1			
				異収容	23.56	23.56	23.56	1.06			2	1			
			県内市外専用	同一収容	23.56	23.56	23.56	1.06			2	2	1		
				異収容	23.56	23.56	23.56	1.06			1	1			
			県間・接続専用	区域内	23.56	23.56	23.56	1.06			1	1			
				区域外	23.56	23.56	23.56	1.06			1	1	1		
	2.1Mb/s	エコノミー (タイプ1)	区域内専用	同一収容	11.48	23.56	11.48	1.00			2	1			
				異収容	11.48	23.56	11.48	1.00			2	1			
			県内市外専用	同一収容	11.48	23.56	11.48	1.00			2	2	1		
				異収容	11.48	23.56	11.48	1.00			1	1			
			県間・接続専用	区域内	11.48	23.56	11.48	1.00			1	1			
				区域外	11.48	23.56	11.48	1.00			1	1	1		
2.1Mb/s	エコノミー (タイプ2)	区域内専用	同一収容	11.48	23.56	11.48	1.06			2	1				
			異収容	11.48	23.56	11.48	1.06			2	1				
		県内市外専用	同一収容	11.48	23.56	11.48	1.06			2	2	1			
			異収容	11.48	23.56	11.48	1.06			1	1				
		県間・接続専用	区域内	11.48	23.56	11.48	1.06			1	1				
			区域外	11.48	23.56	11.48	1.06			1	1	1			
2.2Mb/s		区域内専用	同一収容	24.64	24.64	24.64	1.06			2	1				
			異収容	24.64	24.64	24.64	1.06			2	1				
		県内市外専用	同一収容	24.64	24.64	24.64	1.06			2	2	1			
			異収容	24.64	24.64	24.64	1.06			1	1				
		県間・接続専用	区域内	24.64	24.64	24.64	1.06			1	1				
			区域外	24.64	24.64	24.64	1.06			1	1	1			
2.2Mb/s	エコノミー (タイプ1)	区域内専用	同一収容	12.10	24.64	12.10	1.00			2	1				
			異収容	12.10	24.64	12.10	1.00			2	1				
		県内市外専用	同一収容	12.10	24.64	12.10	1.00			2	2	1			
			異収容	12.10	24.64	12.10	1.00			1	1				
		県間・接続専用	区域内	12.10	24.64	12.10	1.00			1	1				
			区域外	12.10	24.64	12.10	1.00			1	1	1			
2.2Mb/s	エコノミー (タイプ2)	区域内専用	同一収容	12.10	24.64	12.10	1.06			2	1				
			異収容	12.10	24.64	12.10	1.06			2	1				
		県内市外専用	同一収容	12.10	24.64	12.10	1.06			2	2	1			
			異収容	12.10	24.64	12.10	1.06			1	1				
		県間・接続専用	区域内	12.10	24.64	12.10	1.06			1	1				
			区域外	12.10	24.64	12.10	1.06			1	1	1			
2.3Mb/s		区域内専用	同一収容	25.74	25.74	25.74	1.06			2	1				
			異収容	25.74	25.74	25.74	1.06			2	1				
		県内市外専用	同一収容	25.74	25.74	25.74	1.06			2	2	1			
			異収容	25.74	25.74	25.74	1.06			1	1				
		県間・接続専用	区域内	25.74	25.74	25.74	1.06			1	1				
			区域外	25.74	25.74	25.74	1.06			1	1	1			
2.3Mb/s	エコノミー (タイプ1)	区域内専用	同一収容	12.72	25.74	12.72	1.00			2	1				
			異収容	12.72	25.74	12.72	1.00			2	1				
		県内市外専用	同一収容	12.72	25.74	12.72	1.00			2	2	1			
			異収容	12.72	25.74	12.72	1.00			1	1				
		県間・接続専用	区域内	12.72	25.74	12.72	1.00			1	1				
			区域外	12.72	25.74	12.72	1.00			1	1	1			
2.3Mb/s	エコノミー (タイプ2)	区域内専用	同一収容	12.72	25.74	12.72	1.06			2	1				
			異収容	12.72	25.74	12.72	1.06			2	1				
		県内市外専用	同一収容	12.72	25.74	12.72	1.06			2	2	1			
			異収容	12.72	25.74	12.72	1.06			1	1				
		県間・接続専用	区域内	12.72	25.74	12.72	1.06			1	1				
			区域外	12.72	25.74	12.72	1.06			1	1	1			
2.4Mb/s		区域内専用	同一収容	26.82	26.82	26.82	1.06			2	1				
			異収容	26.82	26.82	26.82	1.06			2	1				
		県内市外専用	同一収容	26.82	26.82	26.82	1.06			2	2	1			
			異収容	26.82	26.82	26.82	1.06			1	1				
		県間・接続専用	区域内	26.82	26.82	26.82	1.06			1	1				
			区域外	26.82	26.82	26.82	1.06			1	1	1			
2.4Mb/s	エコノミー (タイプ1)	区域内専用	同一収容	13.34	26.82	13.34	1.00			2	1				
			異収容	13.34	26.82	13.34	1.00			2	1				
		県内市外専用	同一収容	13.34	26.82	13.34	1.00			2	2	1			
			異収容	13.34	26.82	13.34	1.00			1	1				
		県間・接続専用	区域内	13.34	26.82	13.34	1.00			1	1				
			区域外	13.34	26.82	13.34	1.00			1	1	1			
2.4Mb/s	エコノミー (タイプ2)	区域内専用	同一収容	13.34	26.82	13.34	1.06			2	1				
			異収容	13.34	26.82	13.34	1.06			2	1				
		県内市外専用	同一収容	13.34	26.82	13.34	1.06			2	2	1			
			異収容	13.34	26.82	13.34	1.06			1	1				
		県間・接続専用	区域内	13.34	26.82	13.34	1.06			1	1				
			区域外	13.34	26.82	13.34	1.06			1	1	1			
2.5Mb/s		区域内専用	同一収容	27.90	27.90	27.90	1.06			2	1				
			異収容	27.90	27.90	27.90	1.06			2	1				
		県内市外専用	同一収容	27.90	27.90	27.90	1.06			2	2	1			
			異収容	27.90	27.90	27.90	1.06			1	1				
		県間・接続専用	区域内	27.90	27.90	27.90	1.06			1	1				
			区域外	27.90	27.90	27.90	1.06			1	1	1			
2.5Mb/s	エコノミー (タイプ1)	区域内専用	同一収容	13.96	27.90	13.96	1.00			2	1				
			異収容	13.96	27.90	13.96	1.00			2	1				
		県内市外専用	同一収容	13.96	27.90	13.96	1.00			2	2	1			
			異収容	13.96	27.90	13.96	1.00			1	1				
		県間・接続専用	区域内	13.96	27.90	13.96	1.00			1	1				
			区域外	13.96	27.90	13.96	1.00			1	1	1			
2.5Mb/s	エコノミー (タイプ2)	区域内専用	同一収容	13.96	27.90	13.96	1.06			2	1				
			異収容	13.96	27.90	13.96	1.06			2	1				
		県内市外専用	同一収容	13.96	27.90	13.96	1.06			2	2	1			
			異収容	13.96	27.90	13.96	1.06			1	1				
		県間・接続専用	区域内	13.96	27.90	13.96	1.06			1	1				
			区域外	13.96	27.90	13.96	1.06			1	1	1			

サービス	品目	グレード	専用線形態	③速度換算係数					④保守 換算係 数	⑤アンバンドル別経由回数					
				M D F S S L M	S L M S C N E	C N E	C N E S C P O I	C N E S P O I ( 接 続 装 置)		M D F S S L M	S L M	S L M S C N E	C N E	C N E S C P O I	C N E S P O I ( 接 続 装 置)
2.6Mb/s	2.6Mb/s		区域内専用	同一収容	28.98	28.98	28.98	1.06			2	1			
				異収容	28.98	28.98	28.98	1.06			2	1			
			県内市外専用	同一収容	28.98	28.98	28.98	1.06			2	2	1		
				異収容	28.98	28.98	28.98	1.06			1	1	1	1	
			県間・接続専用	区域内	28.98	28.98	28.98	1.06			1	1			
				区域外	28.98	28.98	28.98	1.06			1	1			
	2.6Mb/s	エコノミー (タイプ1)	区域内専用	同一収容	14.58	28.98	14.58	1.00			2	1			
				異収容	14.58	28.98	14.58	1.00			2	1			
			県内市外専用	同一収容	14.58	28.98	14.58	1.00			2	2	1		
				異収容	14.58	28.98	14.58	1.00			2	1			
			県間・接続専用	区域内	14.58	28.98	14.58	1.00			1	1			
				区域外	14.58	28.98	14.58	1.00			1	1	1	1	
2.6Mb/s	エコノミー (タイプ2)	区域内専用	同一収容	14.58	28.98	14.58	1.06			2	1				
			異収容	14.58	28.98	14.58	1.06			2	1				
		県内市外専用	同一収容	14.58	28.98	14.58	1.06			2	2	1			
			異収容	14.58	28.98	14.58	1.06			2	1				
		県間・接続専用	区域内	14.58	28.98	14.58	1.06			1	1				
			区域外	14.58	28.98	14.58	1.06			1	1	1	1		
2.7Mb/s		区域内専用	同一収容	30.08	30.08	30.08	1.06			2	1				
			異収容	30.08	30.08	30.08	1.06			2	1				
		県内市外専用	同一収容	30.08	30.08	30.08	1.06			2	2	1			
			異収容	30.08	30.08	30.08	1.06			2	1				
		県間・接続専用	区域内	30.08	30.08	30.08	1.06			1	1				
			区域外	30.08	30.08	30.08	1.06			1	1	1	1		
2.7Mb/s	エコノミー (タイプ1)	区域内専用	同一収容	15.20	30.08	15.20	1.00			2	1				
			異収容	15.20	30.08	15.20	1.00			2	1				
		県内市外専用	同一収容	15.20	30.08	15.20	1.00			2	2	1			
			異収容	15.20	30.08	15.20	1.00			2	1				
		県間・接続専用	区域内	15.20	30.08	15.20	1.00			1	1				
			区域外	15.20	30.08	15.20	1.00			1	1	1	1		
2.7Mb/s	エコノミー (タイプ2)	区域内専用	同一収容	15.20	30.08	15.20	1.06			2	1				
			異収容	15.20	30.08	15.20	1.06			2	1				
		県内市外専用	同一収容	15.20	30.08	15.20	1.06			2	2	1			
			異収容	15.20	30.08	15.20	1.06			2	1				
		県間・接続専用	区域内	15.20	30.08	15.20	1.06			1	1				
			区域外	15.20	30.08	15.20	1.06			1	1	1	1		
3.0Mb/s		区域内専用	同一収容	33.32	33.32	33.32	1.06			2	1				
			異収容	33.32	33.32	33.32	1.06			2	1				
		県内市外専用	同一収容	33.32	33.32	33.32	1.06			2	2	1			
			異収容	33.32	33.32	33.32	1.06			2	1				
		県間・接続専用	区域内	33.32	33.32	33.32	1.06			1	1				
			区域外	33.32	33.32	33.32	1.06			1	1	1	1		
3.0Mb/s	エコノミー (タイプ1)	区域内専用	同一収容	17.06	33.32	17.06	1.00			2	1				
			異収容	17.06	33.32	17.06	1.00			2	1				
		県内市外専用	同一収容	17.06	33.32	17.06	1.00			2	2	1			
			異収容	17.06	33.32	17.06	1.00			2	1				
		県間・接続専用	区域内	17.06	33.32	17.06	1.00			1	1				
			区域外	17.06	33.32	17.06	1.00			1	1	1	1		
3.0Mb/s	エコノミー (タイプ2)	区域内専用	同一収容	17.06	33.32	17.06	1.06			2	1				
			異収容	17.06	33.32	17.06	1.06			2	1				
		県内市外専用	同一収容	17.06	33.32	17.06	1.06			2	2	1			
			異収容	17.06	33.32	17.06	1.06			2	1				
		県間・接続専用	区域内	17.06	33.32	17.06	1.06			1	1				
			区域外	17.06	33.32	17.06	1.06			1	1	1	1		
3.1Mb/s		区域内専用	同一収容	34.42	34.42	34.42	1.06			2	1				
			異収容	34.42	34.42	34.42	1.06			2	1				
		県内市外専用	同一収容	34.42	34.42	34.42	1.06			2	2	1			
			異収容	34.42	34.42	34.42	1.06			2	1				
		県間・接続専用	区域内	34.42	34.42	34.42	1.06			1	1				
			区域外	34.42	34.42	34.42	1.06			1	1	1	1		
3.1Mb/s	エコノミー (タイプ1)	区域内専用	同一収容	17.52	34.42	17.52	1.00			2	1				
			異収容	17.52	34.42	17.52	1.00			2	1				
		県内市外専用	同一収容	17.52	34.42	17.52	1.00			2	2	1			
			異収容	17.52	34.42	17.52	1.00			2	1				
		県間・接続専用	区域内	17.52	34.42	17.52	1.00			1	1				
			区域外	17.52	34.42	17.52	1.00			1	1	1	1		
3.1Mb/s	エコノミー (タイプ2)	区域内専用	同一収容	17.52	34.42	17.52	1.06			2	1				
			異収容	17.52	34.42	17.52	1.06			2	1				
		県内市外専用	同一収容	17.52	34.42	17.52	1.06			2	2	1			
			異収容	17.52	34.42	17.52	1.06			2	1				
		県間・接続専用	区域内	17.52	34.42	17.52	1.06			1	1				
			区域外	17.52	34.42	17.52	1.06			1	1	1	1		
3.2Mb/s		区域内専用	同一収容	35.50	35.50	35.50	1.06			2	1				
			異収容	35.50	35.50	35.50	1.06			2	1				
		県内市外専用	同一収容	35.50	35.50	35.50	1.06			2	2	1			
			異収容	35.50	35.50	35.50	1.06			2	1				
		県間・接続専用	区域内	35.50	35.50	35.50	1.06			1	1				
			区域外	35.50	35.50	35.50	1.06			1	1	1	1		
3.2Mb/s	エコノミー (タイプ1)	区域内専用	同一収容	17.98	35.50	17.98	1.00			2	1				
			異収容	17.98	35.50	17.98	1.00			2	1				
		県内市外専用	同一収容	17.98	35.50	17.98	1.00			2	2	1			
			異収容	17.98	35.50	17.98	1.00			2	1				
		県間・接続専用	区域内	17.98	35.50	17.98	1.00			1	1				
			区域外	17.98	35.50	17.98	1.00			1	1	1	1		
3.2Mb/s	エコノミー (タイプ2)	区域内専用	同一収容	17.98	35.50	17.98	1.06			2	1				
			異収容	17.98	35.50	17.98	1.06			2	1				
		県内市外専用	同一収容	17.98	35.50	17.98	1.06			2	2	1			
			異収容	17.98	35.50	17.98	1.06			2	1				
		県間・接続専用	区域内	17.98	35.50	17.98	1.06			1	1				
			区域外	17.98	35.50	17.98	1.06			1	1	1	1		

サービス	品目	グレード	専用線形態	③速度換算係数					④保守換算係数	⑤アンバンドル別経由回数				
				MDFSSL	SLMSCNE	CNE	CNNESSPOI	CNESPPOI (接続装置)		MDFSSL	SLM	SLMSCNE	CNE	CNNESSPOI
3.3Mb/s	3.3Mb/s		区域内専用	同一収容	36.58	36.58	36.58	1.06			2	1		
				異収容	36.58	36.58	36.58	1.06		2	1			
			県内市外専用	同一収容	36.58	36.58	36.58	1.06		2	2	1		
				異収容	36.58	36.58	36.58	1.06		1	1	1	1	
			県間・接続専用	区域内	36.58	36.58	36.58	1.06		1	1			
				区域外	36.58	36.58	36.58	1.06		1	1			
	3.3Mb/s	エコノミー (タイプ1)	区域内専用	同一収容	18.44	36.58	18.44	1.00		2	1			
				異収容	18.44	36.58	18.44	1.00		2	1			
			県内市外専用	同一収容	18.44	36.58	18.44	1.00		2	2	1		
				異収容	18.44	36.58	18.44	1.00		2	1			
			県間・接続専用	区域内	18.44	36.58	18.44	1.00		1	1			
				区域外	18.44	36.58	18.44	1.00		1	1	1	1	
3.3Mb/s	エコノミー (タイプ2)	区域内専用	同一収容	18.44	36.58	18.44	1.06		2	1				
			異収容	18.44	36.58	18.44	1.06		2	1				
		県内市外専用	同一収容	18.44	36.58	18.44	1.06		2	2	1			
			異収容	18.44	36.58	18.44	1.06		2	1				
		県間・接続専用	区域内	18.44	36.58	18.44	1.06		1	1				
			区域外	18.44	36.58	18.44	1.06		1	1	1	1		
3.4Mb/s		区域内専用	同一収容	37.66	37.66	37.66	1.06		2	1				
			異収容	37.66	37.66	37.66	1.06		2	1				
		県内市外専用	同一収容	37.66	37.66	37.66	1.06		2	2	1			
			異収容	37.66	37.66	37.66	1.06		2	1				
		県間・接続専用	区域内	37.66	37.66	37.66	1.06		1	1				
			区域外	37.66	37.66	37.66	1.06		1	1	1	1		
3.4Mb/s	エコノミー (タイプ1)	区域内専用	同一収容	18.92	37.66	18.92	1.00		2	1				
			異収容	18.92	37.66	18.92	1.00		2	1				
		県内市外専用	同一収容	18.92	37.66	18.92	1.00		2	2	1			
			異収容	18.92	37.66	18.92	1.00		2	1				
		県間・接続専用	区域内	18.92	37.66	18.92	1.00		1	1				
			区域外	18.92	37.66	18.92	1.00		1	1	1	1		
3.4Mb/s	エコノミー (タイプ2)	区域内専用	同一収容	18.92	37.66	18.92	1.06		2	1				
			異収容	18.92	37.66	18.92	1.06		2	1				
		県内市外専用	同一収容	18.92	37.66	18.92	1.06		2	2	1			
			異収容	18.92	37.66	18.92	1.06		2	1				
		県間・接続専用	区域内	18.92	37.66	18.92	1.06		1	1				
			区域外	18.92	37.66	18.92	1.06		1	1	1	1		
3.5Mb/s		区域内専用	同一収容	38.76	38.76	38.76	1.06		2	1				
			異収容	38.76	38.76	38.76	1.06		2	1				
		県内市外専用	同一収容	38.76	38.76	38.76	1.06		2	2	1			
			異収容	38.76	38.76	38.76	1.06		2	1				
		県間・接続専用	区域内	38.76	38.76	38.76	1.06		1	1				
			区域外	38.76	38.76	38.76	1.06		1	1	1	1		
3.5Mb/s	エコノミー (タイプ1)	区域内専用	同一収容	19.38	38.76	19.38	1.00		2	1				
			異収容	19.38	38.76	19.38	1.00		2	1				
		県内市外専用	同一収容	19.38	38.76	19.38	1.00		2	2	1			
			異収容	19.38	38.76	19.38	1.00		2	1				
		県間・接続専用	区域内	19.38	38.76	19.38	1.00		1	1				
			区域外	19.38	38.76	19.38	1.00		1	1	1	1		
3.5Mb/s	エコノミー (タイプ2)	区域内専用	同一収容	19.38	38.76	19.38	1.06		2	1				
			異収容	19.38	38.76	19.38	1.06		2	1				
		県内市外専用	同一収容	19.38	38.76	19.38	1.06		2	2	1			
			異収容	19.38	38.76	19.38	1.06		2	1				
		県間・接続専用	区域内	19.38	38.76	19.38	1.06		1	1				
			区域外	19.38	38.76	19.38	1.06		1	1	1	1		
3.6Mb/s		区域内専用	同一収容	39.84	39.84	39.84	1.06		2	1				
			異収容	39.84	39.84	39.84	1.06		2	1				
		県内市外専用	同一収容	39.84	39.84	39.84	1.06		2	2	1			
			異収容	39.84	39.84	39.84	1.06		2	1				
		県間・接続専用	区域内	39.84	39.84	39.84	1.06		1	1				
			区域外	39.84	39.84	39.84	1.06		1	1	1	1		
3.6Mb/s	エコノミー (タイプ1)	区域内専用	同一収容	19.84	39.84	19.84	1.00		2	1				
			異収容	19.84	39.84	19.84	1.00		2	1				
		県内市外専用	同一収容	19.84	39.84	19.84	1.00		2	2	1			
			異収容	19.84	39.84	19.84	1.00		2	1				
		県間・接続専用	区域内	19.84	39.84	19.84	1.00		1	1				
			区域外	19.84	39.84	19.84	1.00		1	1	1	1		
3.6Mb/s	エコノミー (タイプ2)	区域内専用	同一収容	19.84	39.84	19.84	1.06		2	1				
			異収容	19.84	39.84	19.84	1.06		2	1				
		県内市外専用	同一収容	19.84	39.84	19.84	1.06		2	2	1			
			異収容	19.84	39.84	19.84	1.06		2	1				
		県間・接続専用	区域内	19.84	39.84	19.84	1.06		1	1				
			区域外	19.84	39.84	19.84	1.06		1	1	1	1		
4.0Mb/s		区域内専用	同一収容	44.18	44.18	44.18	1.06		2	1				
			異収容	44.18	44.18	44.18	1.06		2	1				
		県内市外専用	同一収容	44.18	44.18	44.18	1.06		2	2	1			
			異収容	44.18	44.18	44.18	1.06		2	1				
		県間・接続専用	区域内	44.18	44.18	44.18	1.06		1	1				
			区域外	44.18	44.18	44.18	1.06		1	1	1	1		
4.0Mb/s	エコノミー (タイプ1)	区域内専用	同一収容	21.70	44.18	21.70	1.00		2	1				
			異収容	21.70	44.18	21.70	1.00		2	1				
		県内市外専用	同一収容	21.70	44.18	21.70	1.00		2	2	1			
			異収容	21.70	44.18	21.70	1.00		2	1				
		県間・接続専用	区域内	21.70	44.18	21.70	1.00		1	1				
			区域外	21.70	44.18	21.70	1.00		1	1	1	1		
4.0Mb/s	エコノミー (タイプ2)	区域内専用	同一収容	21.70	44.18	21.70	1.06		2	1				
			異収容	21.70	44.18	21.70	1.06		2	1				
		県内市外専用	同一収容	21.70	44.18	21.70	1.06		2	2	1			
			異収容	21.70	44.18	21.70	1.06		2	1				
		県間・接続専用	区域内	21.70	44.18	21.70	1.06		1	1				
			区域外	21.70	44.18	21.70	1.06		1	1	1	1		

サービス	品目	グレード	専用線形態	③速度換算係数					④保守換算係数	⑤アンバンドル別経由回数					
				MDFSSL	SLMSCNE	CNE	CNNESSCNOI	CNESPPOI (接続装置)		MDFSSL	SLM	SLMSCNE	CNE	CNNESSCNOI	CNESPPOI (接続装置)
4. 1Mb/s	4. 1Mb/s		区域内専用	同一収容	45.02	45.02	45.02	1.06			2	1			
				異収容	45.02	45.02	45.02	1.06			2	1			
			県内市外専用	同一収容	45.02	45.02	45.02	1.06			2	2	1		
				異収容	45.02	45.02	45.02	1.06			1	1		1	
			県間・接続専用	区域内	45.02	45.02	45.02	1.06			1	1			
				区域外	45.02	45.02	45.02	1.06			1	1		1	
	4. 1Mb/s	エコノミー (タイプ1)	区域内専用	同一収容	22.16	45.02	22.16	1.00			2	1			
				異収容	22.16	45.02	22.16	1.00			2	1			
			県内市外専用	同一収容	22.16	45.02	22.16	1.00			2	2	1		
				異収容	22.16	45.02	22.16	1.00			2	1			
			県間・接続専用	区域内	22.16	45.02	22.16	1.00			1	1			
				区域外	22.16	45.02	22.16	1.00			1	1		1	
	4. 1Mb/s	エコノミー (タイプ2)	区域内専用	同一収容	22.16	45.02	22.16	1.06			2	1			
				異収容	22.16	45.02	22.16	1.06			2	1			
			県内市外専用	同一収容	22.16	45.02	22.16	1.06			2	2	1		
				異収容	22.16	45.02	22.16	1.06			2	1			
			県間・接続専用	区域内	22.16	45.02	22.16	1.06			1	1			
				区域外	22.16	45.02	22.16	1.06			1	1		1	
	4. 2Mb/s		区域内専用	同一収容	45.88	45.88	45.88	1.06			2	1			
				異収容	45.88	45.88	45.88	1.06			2	1			
			県内市外専用	同一収容	45.88	45.88	45.88	1.06			2	2	1		
				異収容	45.88	45.88	45.88	1.06			2	1			
			県間・接続専用	区域内	45.88	45.88	45.88	1.06			1	1			
				区域外	45.88	45.88	45.88	1.06			1	1		1	
4. 2Mb/s	エコノミー (タイプ1)	区域内専用	同一収容	22.64	45.88	22.64	1.00			2	1				
			異収容	22.64	45.88	22.64	1.00			2	1				
		県内市外専用	同一収容	22.64	45.88	22.64	1.00			2	2	1			
			異収容	22.64	45.88	22.64	1.00			2	1				
		県間・接続専用	区域内	22.64	45.88	22.64	1.00			1	1				
			区域外	22.64	45.88	22.64	1.00			1	1		1		
4. 2Mb/s	エコノミー (タイプ2)	区域内専用	同一収容	22.64	45.88	22.64	1.06			2	1				
			異収容	22.64	45.88	22.64	1.06			2	1				
		県内市外専用	同一収容	22.64	45.88	22.64	1.06			2	2	1			
			異収容	22.64	45.88	22.64	1.06			2	1				
		県間・接続専用	区域内	22.64	45.88	22.64	1.06			1	1				
			区域外	22.64	45.88	22.64	1.06			1	1		1		
4. 3Mb/s		区域内専用	同一収容	46.74	46.74	46.74	1.06			2	1				
			異収容	46.74	46.74	46.74	1.06			2	1				
		県内市外専用	同一収容	46.74	46.74	46.74	1.06			2	2	1			
			異収容	46.74	46.74	46.74	1.06			2	1				
		県間・接続専用	区域内	46.74	46.74	46.74	1.06			1	1				
			区域外	46.74	46.74	46.74	1.06			1	1		1		
4. 3Mb/s	エコノミー (タイプ1)	区域内専用	同一収容	23.10	46.74	23.10	1.00			2	1				
			異収容	23.10	46.74	23.10	1.00			2	1				
		県内市外専用	同一収容	23.10	46.74	23.10	1.00			2	2	1			
			異収容	23.10	46.74	23.10	1.00			2	1				
		県間・接続専用	区域内	23.10	46.74	23.10	1.00			1	1				
			区域外	23.10	46.74	23.10	1.00			1	1		1		
4. 3Mb/s	エコノミー (タイプ2)	区域内専用	同一収容	23.10	46.74	23.10	1.06			2	1				
			異収容	23.10	46.74	23.10	1.06			2	1				
		県内市外専用	同一収容	23.10	46.74	23.10	1.06			2	2	1			
			異収容	23.10	46.74	23.10	1.06			2	1				
		県間・接続専用	区域内	23.10	46.74	23.10	1.06			1	1				
			区域外	23.10	46.74	23.10	1.06			1	1		1		
4. 4Mb/s		区域内専用	同一収容	47.58	47.58	47.58	1.06			2	1				
			異収容	47.58	47.58	47.58	1.06			2	1				
		県内市外専用	同一収容	47.58	47.58	47.58	1.06			2	2	1			
			異収容	47.58	47.58	47.58	1.06			2	1				
		県間・接続専用	区域内	47.58	47.58	47.58	1.06			1	1				
			区域外	47.58	47.58	47.58	1.06			1	1		1		
4. 4Mb/s	エコノミー (タイプ1)	区域内専用	同一収容	23.56	47.58	23.56	1.00			2	1				
			異収容	23.56	47.58	23.56	1.00			2	1				
		県内市外専用	同一収容	23.56	47.58	23.56	1.00			2	2	1			
			異収容	23.56	47.58	23.56	1.00			2	1				
		県間・接続専用	区域内	23.56	47.58	23.56	1.00			1	1				
			区域外	23.56	47.58	23.56	1.00			1	1		1		
4. 4Mb/s	エコノミー (タイプ2)	区域内専用	同一収容	23.56	47.58	23.56	1.06			2	1				
			異収容	23.56	47.58	23.56	1.06			2	1				
		県内市外専用	同一収容	23.56	47.58	23.56	1.06			2	2	1			
			異収容	23.56	47.58	23.56	1.06			2	1				
		県間・接続専用	区域内	23.56	47.58	23.56	1.06			1	1				
			区域外	23.56	47.58	23.56	1.06			1	1		1		
4. 5Mb/s		区域内専用	同一収容	48.44	48.44	48.44	1.06			2	1				
			異収容	48.44	48.44	48.44	1.06			2	1				
		県内市外専用	同一収容	48.44	48.44	48.44	1.06			2	2	1			
			異収容	48.44	48.44	48.44	1.06			2	1				
		県間・接続専用	区域内	48.44	48.44	48.44	1.06			1	1				
			区域外	48.44	48.44	48.44	1.06			1	1		1		
4. 5Mb/s	エコノミー (タイプ1)	区域内専用	同一収容	24.02	48.44	24.02	1.00			2	1				
			異収容	24.02	48.44	24.02	1.00			2	1				
		県内市外専用	同一収容	24.02	48.44	24.02	1.00			2	2	1			
			異収容	24.02	48.44	24.02	1.00			2	1				
		県間・接続専用	区域内	24.02	48.44	24.02	1.00			1	1				
			区域外	24.02	48.44	24.02	1.00			1	1		1		
4. 5Mb/s	エコノミー (タイプ2)	区域内専用	同一収容	24.02	48.44	24.02	1.06			2	1				
			異収容	24.02	48.44	24.02	1.06			2	1				
		県内市外専用	同一収容	24.02	48.44	24.02	1.06			2	2	1			
			異収容	24.02	48.44	24.02	1.06			2	1				
		県間・接続専用	区域内	24.02	48.44	24.02	1.06			1	1				
			区域外	24.02	48.44	24.02	1.06			1	1		1		

サービス	品目	グレード	専用線形態	③速度換算係数					④保守換算係数	⑤アンバンドル別経由回数				
				MDFSSL	SLMSCNE	CNE	CNNESSCNOI	CNESPOI (接続装置)		MDFSSL	SLM	SLMSCNE	CNE	CNNESSCNOI
5.0Mb/s	5.0Mb/s		区域内専用	同一収容	52.70	52.70	52.70	1.06			2	1		
				異収容	52.70	52.70	52.70	1.06			2	1		
			県内市外専用	同一収容	52.70	52.70	52.70	1.06			2	2	1	
				異収容	52.70	52.70	52.70	1.06			1	1		
			県間・接続専用	区域内	52.70	52.70	52.70	1.06			1	1		
				区域外	52.70	52.70	52.70	1.06			1	1	1	
	5.0Mb/s	エコノミー (タイプ1)	区域内専用	同一収容	26.36	52.70	26.36	1.00			2	1		
				異収容	26.36	52.70	26.36	1.00			2	1		
			県内市外専用	同一収容	26.36	52.70	26.36	1.00			2	2	1	
				異収容	26.36	52.70	26.36	1.00			1	1		
			県間・接続専用	区域内	26.36	52.70	26.36	1.00			1	1		
				区域外	26.36	52.70	26.36	1.00			1	1	1	
5.0Mb/s	エコノミー (タイプ2)	区域内専用	同一収容	26.36	52.70	26.36	1.06			2	1			
			異収容	26.36	52.70	26.36	1.06			2	1			
		県内市外専用	同一収容	26.36	52.70	26.36	1.06			2	2	1		
			異収容	26.36	52.70	26.36	1.06			1	1			
		県間・接続専用	区域内	26.36	52.70	26.36	1.06			1	1			
			区域外	26.36	52.70	26.36	1.06			1	1	1		
5.1Mb/s		区域内専用	同一収容	53.70	53.70	53.70	1.06			2	1			
			異収容	53.70	53.70	53.70	1.06			2	1			
		県内市外専用	同一収容	53.70	53.70	53.70	1.06			2	2	1		
			異収容	53.70	53.70	53.70	1.06			1	1			
		県間・接続専用	区域内	53.70	53.70	53.70	1.06			1	1			
			区域外	53.70	53.70	53.70	1.06			1	1	1		
5.1Mb/s	エコノミー (タイプ1)	区域内専用	同一収容	26.90	53.70	26.90	1.00			2	1			
			異収容	26.90	53.70	26.90	1.00			2	1			
		県内市外専用	同一収容	26.90	53.70	26.90	1.00			2	2	1		
			異収容	26.90	53.70	26.90	1.00			1	1			
		県間・接続専用	区域内	26.90	53.70	26.90	1.00			1	1			
			区域外	26.90	53.70	26.90	1.00			1	1	1		
5.1Mb/s	エコノミー (タイプ2)	区域内専用	同一収容	26.90	53.70	26.90	1.06			2	1			
			異収容	26.90	53.70	26.90	1.06			2	1			
		県内市外専用	同一収容	26.90	53.70	26.90	1.06			2	2	1		
			異収容	26.90	53.70	26.90	1.06			1	1			
		県間・接続専用	区域内	26.90	53.70	26.90	1.06			1	1			
			区域外	26.90	53.70	26.90	1.06			1	1	1		
5.2Mb/s		区域内専用	同一収容	54.72	54.72	54.72	1.06			2	1			
			異収容	54.72	54.72	54.72	1.06			2	1			
		県内市外専用	同一収容	54.72	54.72	54.72	1.06			2	2	1		
			異収容	54.72	54.72	54.72	1.06			1	1			
		県間・接続専用	区域内	54.72	54.72	54.72	1.06			1	1			
			区域外	54.72	54.72	54.72	1.06			1	1	1		
5.2Mb/s	エコノミー (タイプ1)	区域内専用	同一収容	27.44	54.72	27.44	1.00			2	1			
			異収容	27.44	54.72	27.44	1.00			2	1			
		県内市外専用	同一収容	27.44	54.72	27.44	1.00			2	2	1		
			異収容	27.44	54.72	27.44	1.00			1	1			
		県間・接続専用	区域内	27.44	54.72	27.44	1.00			1	1			
			区域外	27.44	54.72	27.44	1.00			1	1	1		
5.2Mb/s	エコノミー (タイプ2)	区域内専用	同一収容	27.44	54.72	27.44	1.06			2	1			
			異収容	27.44	54.72	27.44	1.06			2	1			
		県内市外専用	同一収容	27.44	54.72	27.44	1.06			2	2	1		
			異収容	27.44	54.72	27.44	1.06			1	1			
		県間・接続専用	区域内	27.44	54.72	27.44	1.06			1	1			
			区域外	27.44	54.72	27.44	1.06			1	1	1		
5.3Mb/s		区域内専用	同一収容	55.72	55.72	55.72	1.06			2	1			
			異収容	55.72	55.72	55.72	1.06			2	1			
		県内市外専用	同一収容	55.72	55.72	55.72	1.06			2	2	1		
			異収容	55.72	55.72	55.72	1.06			1	1			
		県間・接続専用	区域内	55.72	55.72	55.72	1.06			1	1			
			区域外	55.72	55.72	55.72	1.06			1	1	1		
5.3Mb/s	エコノミー (タイプ1)	区域内専用	同一収容	27.98	55.72	27.98	1.00			2	1			
			異収容	27.98	55.72	27.98	1.00			2	1			
		県内市外専用	同一収容	27.98	55.72	27.98	1.00			2	2	1		
			異収容	27.98	55.72	27.98	1.00			1	1			
		県間・接続専用	区域内	27.98	55.72	27.98	1.00			1	1			
			区域外	27.98	55.72	27.98	1.00			1	1	1		
5.3Mb/s	エコノミー (タイプ2)	区域内専用	同一収容	27.98	55.72	27.98	1.06			2	1			
			異収容	27.98	55.72	27.98	1.06			2	1			
		県内市外専用	同一収容	27.98	55.72	27.98	1.06			2	2	1		
			異収容	27.98	55.72	27.98	1.06			1	1			
		県間・接続専用	区域内	27.98	55.72	27.98	1.06			1	1			
			区域外	27.98	55.72	27.98	1.06			1	1	1		
5.4Mb/s		区域内専用	同一収容	56.74	56.74	56.74	1.06			2	1			
			異収容	56.74	56.74	56.74	1.06			2	1			
		県内市外専用	同一収容	56.74	56.74	56.74	1.06			2	2	1		
			異収容	56.74	56.74	56.74	1.06			1	1			
		県間・接続専用	区域内	56.74	56.74	56.74	1.06			1	1			
			区域外	56.74	56.74	56.74	1.06			1	1	1		
5.4Mb/s	エコノミー (タイプ1)	区域内専用	同一収容	28.52	56.74	28.52	1.00			2	1			
			異収容	28.52	56.74	28.52	1.00			2	1			
		県内市外専用	同一収容	28.52	56.74	28.52	1.00			2	2	1		
			異収容	28.52	56.74	28.52	1.00			1	1			
		県間・接続専用	区域内	28.52	56.74	28.52	1.00			1	1			
			区域外	28.52	56.74	28.52	1.00			1	1	1		
5.4Mb/s	エコノミー (タイプ2)	区域内専用	同一収容	28.52	56.74	28.52	1.06			2	1			
			異収容	28.52	56.74	28.52	1.06			2	1			
		県内市外専用	同一収容	28.52	56.74	28.52	1.06			2	2	1		
			異収容	28.52	56.74	28.52	1.06			1	1			
		県間・接続専用	区域内	28.52	56.74	28.52	1.06			1	1			
			区域外	28.52	56.74	28.52	1.06			1	1	1		

サービス	品目	グレード	専用線形態	③速度換算係数					④保守 換算係 数	⑤アンバンドル別経由回数				
				M D F S S L M	S L M S C N E	C N E	C N E S S P O I	C N E S P O I ( 接 続 装 置)		M D F S S L M	S L M	S L M S C N E	C N E	C N E S P O I
6.0Mb/s	6.0Mb/s		区域内専用	同一収容	62.78	62.78	62.78	1.06			2	1		
				異収容	62.78	62.78	62.78	1.06			2	1		
			県内市外専用	同一収容	62.78	62.78	62.78	1.06			2	2	1	
				異収容	62.78	62.78	62.78	1.06			1	1		1
			県間・接続専用	区域内	62.78	62.78	62.78	1.06			1	1		
				区域外	62.78	62.78	62.78	1.06			1	1		1
	6.0Mb/s	エコノミー (タイプ1)	区域内専用	同一収容	31.78	62.78	31.78	1.00			2	1		
				異収容	31.78	62.78	31.78	1.00			2	1		
			県内市外専用	同一収容	31.78	62.78	31.78	1.00			2	2	1	
				異収容	31.78	62.78	31.78	1.00			1	1		1
			県間・接続専用	区域内	31.78	62.78	31.78	1.00			1	1		
				区域外	31.78	62.78	31.78	1.00			1	1		1
6.0Mb/s	エコノミー (タイプ2)	区域内専用	同一収容	31.78	62.78	31.78	1.06			2	1			
			異収容	31.78	62.78	31.78	1.06			2	1			
		県内市外専用	同一収容	31.78	62.78	31.78	1.06			2	2	1		
			異収容	31.78	62.78	31.78	1.06			1	1		1	
		県間・接続専用	区域内	31.78	62.78	31.78	1.06			1	1			
			区域外	31.78	62.78	31.78	1.06			1	1		1	
6.1Mb/s		区域内専用	同一収容	63.32	63.32	63.32	1.06			2	1			
			異収容	63.32	63.32	63.32	1.06			2	1			
		県内市外専用	同一収容	63.32	63.32	63.32	1.06			2	2	1		
			異収容	63.32	63.32	63.32	1.06			1	1		1	
		県間・接続専用	区域内	63.32	63.32	63.32	1.06			1	1			
			区域外	63.32	63.32	63.32	1.06			1	1		1	
6.1Mb/s	エコノミー (タイプ1)	区域内専用	同一収容	32.00	63.32	32.00	1.00			2	1			
			異収容	32.00	63.32	32.00	1.00			2	1			
		県内市外専用	同一収容	32.00	63.32	32.00	1.00			2	2	1		
			異収容	32.00	63.32	32.00	1.00			1	1		1	
		県間・接続専用	区域内	32.00	63.32	32.00	1.00			1	1			
			区域外	32.00	63.32	32.00	1.00			1	1		1	
6.1Mb/s	エコノミー (タイプ2)	区域内専用	同一収容	32.00	63.32	32.00	1.06			2	1			
			異収容	32.00	63.32	32.00	1.06			2	1			
		県内市外専用	同一収容	32.00	63.32	32.00	1.06			2	2	1		
			異収容	32.00	63.32	32.00	1.06			1	1		1	
		県間・接続専用	区域内	32.00	63.32	32.00	1.06			1	1			
			区域外	32.00	63.32	32.00	1.06			1	1		1	
6.2Mb/s		区域内専用	同一収容	63.86	63.86	63.86	1.06			2	1			
			異収容	63.86	63.86	63.86	1.06			2	1			
		県内市外専用	同一収容	63.86	63.86	63.86	1.06			2	2	1		
			異収容	63.86	63.86	63.86	1.06			1	1		1	
		県間・接続専用	区域内	63.86	63.86	63.86	1.06			1	1			
			区域外	63.86	63.86	63.86	1.06			1	1		1	
6.2Mb/s	エコノミー (タイプ1)	区域内専用	同一収容	32.24	63.86	32.24	1.00			2	1			
			異収容	32.24	63.86	32.24	1.00			2	1			
		県内市外専用	同一収容	32.24	63.86	32.24	1.00			2	2	1		
			異収容	32.24	63.86	32.24	1.00			1	1		1	
		県間・接続専用	区域内	32.24	63.86	32.24	1.00			1	1			
			区域外	32.24	63.86	32.24	1.00			1	1		1	
6.2Mb/s	エコノミー (タイプ2)	区域内専用	同一収容	32.24	63.86	32.24	1.06			2	1			
			異収容	32.24	63.86	32.24	1.06			2	1			
		県内市外専用	同一収容	32.24	63.86	32.24	1.06			2	2	1		
			異収容	32.24	63.86	32.24	1.06			1	1		1	
		県間・接続専用	区域内	32.24	63.86	32.24	1.06			1	1			
			区域外	32.24	63.86	32.24	1.06			1	1		1	
6.3Mb/s		区域内専用	同一収容	64.40	64.40	64.40	1.06			2	1			
			異収容	64.40	64.40	64.40	1.06			2	1			
		県内市外専用	同一収容	64.40	64.40	64.40	1.06			2	2	1		
			異収容	64.40	64.40	64.40	1.06			1	1		1	
		県間・接続専用	区域内	64.40	64.40	64.40	1.06			1	1			
			区域外	64.40	64.40	64.40	1.06			1	1		1	
6.3Mb/s	エコノミー (タイプ1)	区域内専用	同一収容	32.48	64.40	32.48	1.00			2	1			
			異収容	32.48	64.40	32.48	1.00			2	1			
		県内市外専用	同一収容	32.48	64.40	32.48	1.00			2	2	1		
			異収容	32.48	64.40	32.48	1.00			1	1		1	
		県間・接続専用	区域内	32.48	64.40	32.48	1.00			1	1			
			区域外	32.48	64.40	32.48	1.00			1	1		1	
6.3Mb/s	エコノミー (タイプ2)	区域内専用	同一収容	32.48	64.40	32.48	1.06			2	1			
			異収容	32.48	64.40	32.48	1.06			2	1			
		県内市外専用	同一収容	32.48	64.40	32.48	1.06			2	2	1		
			異収容	32.48	64.40	32.48	1.06			1	1		1	
		県間・接続専用	区域内	32.48	64.40	32.48	1.06			1	1			
			区域外	32.48	64.40	32.48	1.06			1	1		1	
7.0Mb/s		区域内専用	同一収容	68.20	68.20	68.20	1.06			2	1			
			異収容	68.20	68.20	68.20	1.06			2	1			
		県内市外専用	同一収容	68.20	68.20	68.20	1.06			2	2	1		
			異収容	68.20	68.20	68.20	1.06			1	1		1	
		県間・接続専用	区域内	68.20	68.20	68.20	1.06			1	1			
			区域外	68.20	68.20	68.20	1.06			1	1		1	
7.0Mb/s	エコノミー (タイプ1)	区域内専用	同一収容	34.10	68.20	34.10	1.00			2	1			
			異収容	34.10	68.20	34.10	1.00			2	1			
		県内市外専用	同一収容	34.10	68.20	34.10	1.00			2	2	1		
			異収容	34.10	68.20	34.10	1.00			1	1		1	
		県間・接続専用	区域内	34.10	68.20	34.10	1.00			1	1			
			区域外	34.10	68.20	34.10	1.00			1	1		1	
7.0Mb/s	エコノミー (タイプ2)	区域内専用	同一収容	34.10	68.20	34.10	1.06			2	1			
			異収容	34.10	68.20	34.10	1.06			2	1			
		県内市外専用	同一収容	34.10	68.20	34.10	1.06			2	2	1		
			異収容	34.10	68.20	34.10	1.06			1	1		1	
		県間・接続専用	区域内	34.10	68.20	34.10	1.06			1	1			
			区域外	34.10	68.20	34.10	1.06			1	1		1	

サービス	品目	グレード	専用線形態	③速度換算係数					④保守換算係数	⑤アンバンドル別経由回数				
				MDFSSL	SLMSCNE	CNE	CNNESSCNOI	CNESPPOI (接続装置)		MDFSSL	SLM	SLMSCNE	CNE	CNNESSCNOI
7.1Mb/s	7.1Mb/s		区域内専用	同一収容	68.66	68.66	68.66	1.06			2	1		
				異収容	68.66	68.66	68.66	1.06		2	1			
			県内市外専用	同一収容	68.66	68.66	68.66	1.06		2	2	1		
				異収容	68.66	68.66	68.66	1.06		1	1	1	1	
			県間・接続専用	区域内	68.66	68.66	68.66	1.06		1	1			
				区域外	68.66	68.66	68.66	1.06		1	1			
	7.1Mb/s	エコノミー (タイプ1)	区域内専用	同一収容	34.34	68.66	34.34	1.00		2	1			
				異収容	34.34	68.66	34.34	1.00		2	1			
			県内市外専用	同一収容	34.34	68.66	34.34	1.00		2	2	1		
				異収容	34.34	68.66	34.34	1.00		2	1			
			県間・接続専用	区域内	34.34	68.66	34.34	1.00		1	1			
				区域外	34.34	68.66	34.34	1.00		1	1			
7.1Mb/s	エコノミー (タイプ2)	区域内専用	同一収容	34.34	68.66	34.34	1.06		2	1				
			異収容	34.34	68.66	34.34	1.06		2	1				
		県内市外専用	同一収容	34.34	68.66	34.34	1.06		2	2	1			
			異収容	34.34	68.66	34.34	1.06		2	1				
		県間・接続専用	区域内	34.34	68.66	34.34	1.06		1	1				
			区域外	34.34	68.66	34.34	1.06		1	1				
7.2Mb/s		区域内専用	同一収容	69.14	69.14	69.14	1.06		2	1				
			異収容	69.14	69.14	69.14	1.06		2	1				
		県内市外専用	同一収容	69.14	69.14	69.14	1.06		2	2	1			
			異収容	69.14	69.14	69.14	1.06		2	1				
		県間・接続専用	区域内	69.14	69.14	69.14	1.06		1	1				
			区域外	69.14	69.14	69.14	1.06		1	1				
7.2Mb/s	エコノミー (タイプ1)	区域内専用	同一収容	34.56	69.14	34.56	1.00		2	1				
			異収容	34.56	69.14	34.56	1.00		2	1				
		県内市外専用	同一収容	34.56	69.14	34.56	1.00		2	2	1			
			異収容	34.56	69.14	34.56	1.00		2	1				
		県間・接続専用	区域内	34.56	69.14	34.56	1.00		1	1				
			区域外	34.56	69.14	34.56	1.00		1	1				
7.2Mb/s	エコノミー (タイプ2)	区域内専用	同一収容	34.56	69.14	34.56	1.06		2	1				
			異収容	34.56	69.14	34.56	1.06		2	1				
		県内市外専用	同一収容	34.56	69.14	34.56	1.06		2	2	1			
			異収容	34.56	69.14	34.56	1.06		2	1				
		県間・接続専用	区域内	34.56	69.14	34.56	1.06		1	1				
			区域外	34.56	69.14	34.56	1.06		1	1				
8.0Mb/s		区域内専用	同一収容	72.86	72.86	72.86	1.06		2	1				
			異収容	72.86	72.86	72.86	1.06		2	1				
		県内市外専用	同一収容	72.86	72.86	72.86	1.06		2	2	1			
			異収容	72.86	72.86	72.86	1.06		2	1				
		県間・接続専用	区域内	72.86	72.86	72.86	1.06		1	1				
			区域外	72.86	72.86	72.86	1.06		1	1				
8.0Mb/s	エコノミー (タイプ1)	区域内専用	同一収容	36.42	72.86	36.42	1.00		2	1				
			異収容	36.42	72.86	36.42	1.00		2	1				
		県内市外専用	同一収容	36.42	72.86	36.42	1.00		2	2	1			
			異収容	36.42	72.86	36.42	1.00		2	1				
		県間・接続専用	区域内	36.42	72.86	36.42	1.00		1	1				
			区域外	36.42	72.86	36.42	1.00		1	1				
8.0Mb/s	エコノミー (タイプ2)	区域内専用	同一収容	36.42	72.86	36.42	1.06		2	1				
			異収容	36.42	72.86	36.42	1.06		2	1				
		県内市外専用	同一収容	36.42	72.86	36.42	1.06		2	2	1			
			異収容	36.42	72.86	36.42	1.06		2	1				
		県間・接続専用	区域内	36.42	72.86	36.42	1.06		1	1				
			区域外	36.42	72.86	36.42	1.06		1	1				
8.1Mb/s		区域内専用	同一収容	73.48	73.48	73.48	1.06		2	1				
			異収容	73.48	73.48	73.48	1.06		2	1				
		県内市外専用	同一収容	73.48	73.48	73.48	1.06		2	2	1			
			異収容	73.48	73.48	73.48	1.06		2	1				
		県間・接続専用	区域内	73.48	73.48	73.48	1.06		1	1				
			区域外	73.48	73.48	73.48	1.06		1	1				
8.1Mb/s	エコノミー (タイプ1)	区域内専用	同一収容	36.74	73.48	36.74	1.00		2	1				
			異収容	36.74	73.48	36.74	1.00		2	1				
		県内市外専用	同一収容	36.74	73.48	36.74	1.00		2	2	1			
			異収容	36.74	73.48	36.74	1.00		2	1				
		県間・接続専用	区域内	36.74	73.48	36.74	1.00		1	1				
			区域外	36.74	73.48	36.74	1.00		1	1				
8.1Mb/s	エコノミー (タイプ2)	区域内専用	同一収容	36.74	73.48	36.74	1.06		2	1				
			異収容	36.74	73.48	36.74	1.06		2	1				
		県内市外専用	同一収容	36.74	73.48	36.74	1.06		2	2	1			
			異収容	36.74	73.48	36.74	1.06		2	1				
		県間・接続専用	区域内	36.74	73.48	36.74	1.06		1	1				
			区域外	36.74	73.48	36.74	1.06		1	1				
9.0Mb/s		区域内専用	同一収容	79.06	79.06	79.06	1.06		2	1				
			異収容	79.06	79.06	79.06	1.06		2	1				
		県内市外専用	同一収容	79.06	79.06	79.06	1.06		2	2	1			
			異収容	79.06	79.06	79.06	1.06		2	1				
		県間・接続専用	区域内	79.06	79.06	79.06	1.06		1	1				
			区域外	79.06	79.06	79.06	1.06		1	1				
9.0Mb/s	エコノミー (タイプ1)	区域内専用	同一収容	39.52	79.06	39.52	1.00		2	1				
			異収容	39.52	79.06	39.52	1.00		2	1				
		県内市外専用	同一収容	39.52	79.06	39.52	1.00		2	2	1			
			異収容	39.52	79.06	39.52	1.00		2	1				
		県間・接続専用	区域内	39.52	79.06	39.52	1.00		1	1				
			区域外	39.52	79.06	39.52	1.00		1	1				
9.0Mb/s	エコノミー (タイプ2)	区域内専用	同一収容	39.52	79.06	39.52	1.06		2	1				
			異収容	39.52	79.06	39.52	1.06		2	1				
		県内市外専用	同一収容	39.52	79.06	39.52	1.06		2	2	1			
			異収容	39.52	79.06	39.52	1.06		2	1				
		県間・接続専用	区域内	39.52	79.06	39.52	1.06		1	1				
			区域外	39.52	79.06	39.52	1.06		1	1				





サービス	品目	グレード	専用線形態	③速度換算係数			④保守 換算係 数	⑤アンバンドル別経由回数								
				M D F S S L M	S L M S C N E	C N E		C N E S P O I	C N E S P O I ( 接 続 装 置 )	M D F S S L M	S L M	S L M S C N E	C N E	C N E S P O I	C N E S P O I ( 接 続 装 置 )	
	648ch		同一通信用建物内		278		278	278	1.06							1
			区域内回線		278		278	278	1.06			1				1
			区域外回線		278		278	278	1.06				1			1
	672ch		同一通信用建物内		278		278	278	1.06							1
			区域内回線		278		278	278	1.06			1				1
			区域外回線		278		278	278	1.06				1			1
	696ch		同一通信用建物内		302		302	302	1.06							1
			区域内回線		302		302	302	1.06			1				1
			区域外回線		302		302	302	1.06				1			1
	720ch		同一通信用建物内		326		326	326	1.06							1
			区域内回線		326		326	326	1.06			1				1
			区域外回線		326		326	326	1.06				1			1
	744ch		同一通信用建物内		350		350	350	1.06							1
			区域内回線		350		350	350	1.06			1				1
			区域外回線		350		350	350	1.06				1			1
	768ch		同一通信用建物内		374		374	374	1.06							1
			区域内回線		374		374	374	1.06			1				1
			区域外回線		374		374	374	1.06				1			1
	792ch		同一通信用建物内		398		398	398	1.06							1
			区域内回線		398		398	398	1.06			1				1
			区域外回線		398		398	398	1.06				1			1
	816ch		同一通信用建物内		422		422	422	1.06							1
			区域内回線		422		422	422	1.06			1				1
			区域外回線		422		422	422	1.06				1			1
	840ch		同一通信用建物内		446		446	446	1.06							1
			区域内回線		446		446	446	1.06			1				1
			区域外回線		446		446	446	1.06				1			1
	864ch		同一通信用建物内		470		470	470	1.06							1
			区域内回線		470		470	470	1.06			1				1
			区域外回線		470		470	470	1.06				1			1
	888ch		同一通信用建物内		494		494	494	1.06							1
			区域内回線		494		494	494	1.06			1				1
			区域外回線		494		494	494	1.06				1			1
	912ch		同一通信用建物内		502		502	502	1.06							1
			区域内回線		502		502	502	1.06			1				1
			区域外回線		502		502	502	1.06				1			1
	936ch		同一通信用建物内		502		502	502	1.06							1
			区域内回線		502		502	502	1.06			1				1
			区域外回線		502		502	502	1.06				1			1
	960ch		同一通信用建物内		502		502	502	1.06							1
			区域内回線		502		502	502	1.06			1				1
			区域外回線		502		502	502	1.06				1			1
	984ch		同一通信用建物内		502		502	502	1.06							1
			区域内回線		502		502	502	1.06			1				1
			区域外回線		502		502	502	1.06				1			1
	1008ch		同一通信用建物内		502		502	502	1.06							1
			区域内回線		502		502	502	1.06			1				1
			区域外回線		502		502	502	1.06				1			1
	1032ch		同一通信用建物内		502		502	502	1.06							1
			区域内回線		502		502	502	1.06			1				1
			区域外回線		502		502	502	1.06				1			1
	1056ch		同一通信用建物内		502		502	502	1.06							1
			区域内回線		502		502	502	1.06			1				1
			区域外回線		502		502	502	1.06				1			1
	1080ch		同一通信用建物内		502		502	502	1.06							1
			区域内回線		502		502	502	1.06			1				1
			区域外回線		502		502	502	1.06				1			1
	1104ch		同一通信用建物内		502		502	502	1.06							1
			区域内回線		502		502	502	1.06			1				1
			区域外回線		502		502	502	1.06				1			1
	1128ch		同一通信用建物内		502		502	502	1.06							1
			区域内回線		502		502	502	1.06			1				1
			区域外回線		502		502	502	1.06				1			1
	1152ch		同一通信用建物内		502		502	502	1.06							1
			区域内回線		502		502	502	1.06			1				1
			区域外回線		502		502	502	1.06				1			1
	1176ch		同一通信用建物内		502		502	502	1.06							1
			区域内回線		502		502	502	1.06			1				1
			区域外回線		502		502	502	1.06				1			1
	1200ch		同一通信用建物内		502		502	502	1.06							1
			区域内回線		502		502	502	1.06			1				1
			区域外回線		502		502	502	1.06				1			1
	1224ch		同一通信用建物内		502		502	502	1.06							1
			区域内回線		502		502	502	1.06			1				1
			区域外回線		502		502	502	1.06				1			1
	1248ch		同一通信用建物内		502		502	502	1.06							1
			区域内回線		502		502	502	1.06			1				1
			区域外回線		502		502	502	1.06				1			1

サービス	品目	グレード	専用線形態	③速度換算係数				④保守 換算係 数	⑤アンバンドル別経由回数							
				M D F S S L M	S L M S C N E	C N E	C N E S P O I		C N E S P O I ( 接 続 装 置 )	M D F S S L M	S L M	S L M S C N E	C N E	C N E S P O I	C N E S P O I ( 接 続 装 置 )	
	1272ch		同一通信用建物内		502		502	502	1.06							1
			区域内回線		502		502	502	1.06			1				1
			区域外回線		502		502	502	1.06				1			1
	1296ch		同一通信用建物内		502		502	502	1.06							1
			区域内回線		502		502	502	1.06			1				1
			区域外回線		502		502	502	1.06				1			1
	1320ch		同一通信用建物内		502		502	502	1.06							1
			区域内回線		502		502	502	1.06			1				1
			区域外回線		502		502	502	1.06				1			1
	1344ch		同一通信用建物内		502		502	502	1.06							1
			区域内回線		502		502	502	1.06			1				1
			区域外回線		502		502	502	1.06				1			1
	1368ch		同一通信用建物内		502		502	502	1.06							1
			区域内回線		502		502	502	1.06			1				1
			区域外回線		502		502	502	1.06				1			1
	1392ch		同一通信用建物内		502		502	502	1.06							1
			区域内回線		502		502	502	1.06			1				1
			区域外回線		502		502	502	1.06				1			1
	1416ch		同一通信用建物内		502		502	502	1.06							1
			区域内回線		502		502	502	1.06			1				1
			区域外回線		502		502	502	1.06				1			1
	1440ch		同一通信用建物内		502		502	502	1.06							1
			区域内回線		502		502	502	1.06			1				1
			区域外回線		502		502	502	1.06				1			1
	1464ch		同一通信用建物内		502		502	502	1.06							1
			区域内回線		502		502	502	1.06			1				1
			区域外回線		502		502	502	1.06				1			1
	1488ch		同一通信用建物内		502		502	502	1.06							1
			区域内回線		502		502	502	1.06			1				1
			区域外回線		502		502	502	1.06				1			1
	1512ch		同一通信用建物内		502		502	502	1.06							1
			区域内回線		502		502	502	1.06			1				1
			区域外回線		502		502	502	1.06				1			1
	1536ch		同一通信用建物内		502		502	502	1.06							1
			区域内回線		502		502	502	1.06			1				1
			区域外回線		502		502	502	1.06				1			1
	1560ch		同一通信用建物内		502		502	502	1.06							1
			区域内回線		502		502	502	1.06			1				1
			区域外回線		502		502	502	1.06				1			1
	1584ch		同一通信用建物内		502		502	502	1.06							1
			区域内回線		502		502	502	1.06			1				1
			区域外回線		502		502	502	1.06				1			1
	1608ch		同一通信用建物内		502		502	502	1.06							1
			区域内回線		502		502	502	1.06			1				1
			区域外回線		502		502	502	1.06				1			1
	1632ch		同一通信用建物内		502		502	502	1.06							1
			区域内回線		502		502	502	1.06			1				1
			区域外回線		502		502	502	1.06				1			1
	1656ch		同一通信用建物内		502		502	502	1.06							1
			区域内回線		502		502	502	1.06			1				1
			区域外回線		502		502	502	1.06				1			1
	1680ch		同一通信用建物内		502		502	502	1.06							1
			区域内回線		502		502	502	1.06			1				1
			区域外回線		502		502	502	1.06				1			1
	1704ch		同一通信用建物内		502		502	502	1.06							1
			区域内回線		502		502	502	1.06			1				1
			区域外回線		502		502	502	1.06				1			1
	1728ch		同一通信用建物内		502		502	502	1.06							1
			区域内回線		502		502	502	1.06			1				1
			区域外回線		502		502	502	1.06				1			1
	1752ch		同一通信用建物内		502		502	502	1.06							1
			区域内回線		502		502	502	1.06			1				1
			区域外回線		502		502	502	1.06				1			1
	1776ch		同一通信用建物内		502		502	502	1.06							1
			区域内回線		502		502	502	1.06			1				1
			区域外回線		502		502	502	1.06				1			1
	1800ch		同一通信用建物内		502		502	502	1.06							1
			区域内回線		502		502	502	1.06			1				1
			区域外回線		502		502	502	1.06				1			1
	1824ch		同一通信用建物内		502		502	502	1.06							1
			区域内回線		502		502	502	1.06			1				1
			区域外回線		502		502	502	1.06				1			1
	1848ch		同一通信用建物内		502		502	502	1.06							1
			区域内回線		502		502	502	1.06			1				1
			区域外回線		502		502	502	1.06				1			1
	1872ch		同一通信用建物内		502		502	502	1.06							1
			区域内回線		502		502	502	1.06			1				1
			区域外回線		502		502	502	1.06				1			1

サービス	品目	グレード	専用線形態	③速度換算係数				④保守 換算係 数	⑤アンバンドル別経由回数							
				M D F S S L M	S L M S C N E	C N E	C N E S S P O I		C N E S P O I ( 接 続 装 置)	M D F S S L M	S L M	S L M S C N E	C N E	C N E S S P O I	C N E S P O I ( 接 続 装 置)	
	1896ch		同一通信用建物内		502		502	502	1.06							1
			区域内回線		502		502	502	1.06			1				1
			区域外回線		502		502	502	1.06				1			1
	1920ch		同一通信用建物内		502		502	502	1.06							1
			区域内回線		502		502	502	1.06			1				1
			区域外回線		502		502	502	1.06				1			1
	1944ch		同一通信用建物内		502		502	502	1.06							1
			区域内回線		502		502	502	1.06			1				1
			区域外回線		502		502	502	1.06				1			1
	1968ch		同一通信用建物内		502		502	502	1.06							1
			区域内回線		502		502	502	1.06			1				1
			区域外回線		502		502	502	1.06				1			1
	1992ch		同一通信用建物内		502		502	502	1.06							1
			区域内回線		502		502	502	1.06			1				1
			区域外回線		502		502	502	1.06				1			1
	2016ch		同一通信用建物内		502		502	502	1.06							1
			区域内回線		502		502	502	1.06			1				1
			区域外回線		502		502	502	1.06				1			1
	2040ch		同一通信用建物内		526		526	526	1.06							1
			区域内回線		526		526	526	1.06			1				1
			区域外回線		526		526	526	1.06				1			1
	2064ch		同一通信用建物内		550		550	550	1.06							1
			区域内回線		550		550	550	1.06			1				1
			区域外回線		550		550	550	1.06				1			1
	2088ch		同一通信用建物内		574		574	574	1.06							1
			区域内回線		574		574	574	1.06			1				1
			区域外回線		574		574	574	1.06				1			1
	2112ch		同一通信用建物内		598		598	598	1.06							1
			区域内回線		598		598	598	1.06			1				1
			区域外回線		598		598	598	1.06				1			1
	2136ch		同一通信用建物内		622		622	622	1.06							1
			区域内回線		622		622	622	1.06			1				1
			区域外回線		622		622	622	1.06				1			1
	2160ch		同一通信用建物内		646		646	646	1.06							1
			区域内回線		646		646	646	1.06			1				1
			区域外回線		646		646	646	1.06				1			1
	2184ch		同一通信用建物内		670		670	670	1.06							1
			区域内回線		670		670	670	1.06			1				1
			区域外回線		670		670	670	1.06				1			1
	2208ch		同一通信用建物内		694		694	694	1.06							1
			区域内回線		694		694	694	1.06			1				1
			区域外回線		694		694	694	1.06				1			1
	2232ch		同一通信用建物内		718		718	718	1.06							1
			区域内回線		718		718	718	1.06			1				1
			区域外回線		718		718	718	1.06				1			1
	2256ch		同一通信用建物内		742		742	742	1.06							1
			区域内回線		742		742	742	1.06			1				1
			区域外回線		742		742	742	1.06				1			1
	2280ch		同一通信用建物内		766		766	766	1.06							1
			区域内回線		766		766	766	1.06			1				1
			区域外回線		766		766	766	1.06				1			1
	2304ch		同一通信用建物内		780		780	780	1.06							1
			区域内回線		780		780	780	1.06			1				1
			区域外回線		780		780	780	1.06				1			1
	2328ch		同一通信用建物内		780		780	780	1.06							1
			区域内回線		780		780	780	1.06			1				1
			区域外回線		780		780	780	1.06				1			1
	2352ch		同一通信用建物内		780		780	780	1.06							1
			区域内回線		780		780	780	1.06			1				1
			区域外回線		780		780	780	1.06				1			1
	2376ch		同一通信用建物内		780		780	780	1.06							1
			区域内回線		780		780	780	1.06			1				1
			区域外回線		780		780	780	1.06				1			1
	2400ch		同一通信用建物内		780		780	780	1.06							1
			区域内回線		780		780	780	1.06			1				1
			区域外回線		780		780	780	1.06				1			1
	2424ch		同一通信用建物内		780		780	780	1.06							1
			区域内回線		780		780	780	1.06			1				1
			区域外回線		780		780	780	1.06				1			1
	2448ch		同一通信用建物内		780		780	780	1.06							1
			区域内回線		780		780	780	1.06			1				1
			区域外回線		780		780	780	1.06				1			1
	2472ch		同一通信用建物内		780		780	780	1.06							1
			区域内回線		780		780	780	1.06			1				1
			区域外回線		780		780	780	1.06				1			1
	2496ch		同一通信用建物内		780		780	780	1.06							1
			区域内回線		780		780	780	1.06			1				1
			区域外回線		780		780	780	1.06				1			1

サービス	品目	グレード	専用線形態	③速度換算係数				④保守 換算係 数	⑤アンバンドル別経由回数							
				M D F S S L M	S L M S C N E	C N E	C N E S S P O I		C N E S P O I ( 接 続 装 置 )	M D F S S L M	S L M	S L M S C N E	C N E	C N E S S P O I	C N E S P O I ( 接 続 装 置 )	
	2520ch		同一通信用建物内		780		780	780	1.06							1
			区域内回線		780		780	780	1.06			1				1
			区域外回線		780		780	780	1.06			1		1		1
	2544ch		同一通信用建物内		780		780	780	1.06							1
			区域内回線		780		780	780	1.06			1				1
			区域外回線		780		780	780	1.06			1		1		1
	2568ch		同一通信用建物内		780		780	780	1.06							1
			区域内回線		780		780	780	1.06			1				1
			区域外回線		780		780	780	1.06			1		1		1
	2592ch		同一通信用建物内		780		780	780	1.06							1
			区域内回線		780		780	780	1.06			1				1
			区域外回線		780		780	780	1.06			1		1		1
	2616ch		同一通信用建物内		780		780	780	1.06							1
			区域内回線		780		780	780	1.06			1				1
			区域外回線		780		780	780	1.06			1		1		1
	2640ch		同一通信用建物内		780		780	780	1.06							1
			区域内回線		780		780	780	1.06			1				1
			区域外回線		780		780	780	1.06			1		1		1
	2664ch		同一通信用建物内		780		780	780	1.06							1
			区域内回線		780		780	780	1.06			1				1
			区域外回線		780		780	780	1.06			1		1		1
	2688ch		同一通信用建物内		780		780	780	1.06							1
			区域内回線		780		780	780	1.06			1				1
			区域外回線		780		780	780	1.06			1		1		1
	2712ch		同一通信用建物内		804		804	804	1.06							1
			区域内回線		804		804	804	1.06			1				1
			区域外回線		804		804	804	1.06			1		1		1
	2736ch		同一通信用建物内		828		828	828	1.06							1
			区域内回線		828		828	828	1.06			1				1
			区域外回線		828		828	828	1.06			1		1		1
	2760ch		同一通信用建物内		852		852	852	1.06							1
			区域内回線		852		852	852	1.06			1				1
			区域外回線		852		852	852	1.06			1		1		1
	2784ch		同一通信用建物内		876		876	876	1.06							1
			区域内回線		876		876	876	1.06			1				1
			区域外回線		876		876	876	1.06			1		1		1
	2808ch		同一通信用建物内		900		900	900	1.06							1
			区域内回線		900		900	900	1.06			1				1
			区域外回線		900		900	900	1.06			1		1		1
	2832ch		同一通信用建物内		924		924	924	1.06							1
			区域内回線		924		924	924	1.06			1				1
			区域外回線		924		924	924	1.06			1		1		1
	2856ch		同一通信用建物内		948		948	948	1.06							1
			区域内回線		948		948	948	1.06			1				1
			区域外回線		948		948	948	1.06			1		1		1
	2880ch		同一通信用建物内		972		972	972	1.06							1
			区域内回線		972		972	972	1.06			1				1
			区域外回線		972		972	972	1.06			1		1		1
	2904ch		同一通信用建物内		996		996	996	1.06							1
			区域内回線		996		996	996	1.06			1				1
			区域外回線		996		996	996	1.06			1		1		1
	2928ch		同一通信用建物内		1,004		1,004	1,004	1.06							1
			区域内回線		1,004		1,004	1,004	1.06			1				1
			区域外回線		1,004		1,004	1,004	1.06			1		1		1
	2952ch		同一通信用建物内		1,004		1,004	1,004	1.06							1
			区域内回線		1,004		1,004	1,004	1.06			1				1
			区域外回線		1,004		1,004	1,004	1.06			1		1		1
	2976ch		同一通信用建物内		1,004		1,004	1,004	1.06							1
			区域内回線		1,004		1,004	1,004	1.06			1				1
			区域外回線		1,004		1,004	1,004	1.06			1		1		1
	3000ch		同一通信用建物内		1,004		1,004	1,004	1.06							1
			区域内回線		1,004		1,004	1,004	1.06			1				1
			区域外回線		1,004		1,004	1,004	1.06			1		1		1
	3024ch		同一通信用建物内		1,004		1,004	1,004	1.06							1
			区域内回線		1,004		1,004	1,004	1.06			1				1
			区域外回線		1,004		1,004	1,004	1.06			1		1		1
	3048ch		同一通信用建物内		1,004		1,004	1,004	1.06							1
			区域内回線		1,004		1,004	1,004	1.06			1				1
			区域外回線		1,004		1,004	1,004	1.06			1		1		1
	3072ch		同一通信用建物内		1,004		1,004	1,004	1.06							1
			区域内回線		1,004		1,004	1,004	1.06			1				1
			区域外回線		1,004		1,004	1,004	1.06			1		1		1
	3096ch		同一通信用建物内		1,004		1,004	1,004	1.06							1
			区域内回線		1,004		1,004	1,004	1.06			1				1
			区域外回線		1,004		1,004	1,004	1.06			1		1		1
	3120ch		同一通信用建物内		1,004		1,004	1,004	1.06							1
			区域内回線		1,004		1,004	1,004	1.06			1				1
			区域外回線		1,004		1,004	1,004	1.06			1		1		1

サービス	品目	グレード	専用線形態	③速度換算係数					④保守 換算係 数	⑤アンバンドル別経由回数						
				M D F S S L M	S L M S C N E	C N E	C N E S P O I	C N E S P O I ( 接 続 装 置)		M D F S S L M	S L M	S L M S C N E	C N E	C N E S P O I	C N E S P O I ( 接 続 装 置)	
	3144ch		同一通信用建物内		1.004		1.004	1.004	1.06							1
			区域内回線		1.004		1.004	1.004	1.06			1				1
			区域外回線		1.004		1.004	1.004	1.06					1		1
	3168ch		同一通信用建物内		1.004		1.004	1.004	1.06							1
			区域内回線		1.004		1.004	1.004	1.06			1				1
			区域外回線		1.004		1.004	1.004	1.06					1		1
	3192ch		同一通信用建物内		1.004		1.004	1.004	1.06							1
			区域内回線		1.004		1.004	1.004	1.06			1				1
			区域外回線		1.004		1.004	1.004	1.06					1		1
	3216ch		同一通信用建物内		1.004		1.004	1.004	1.06							1
			区域内回線		1.004		1.004	1.004	1.06			1				1
			区域外回線		1.004		1.004	1.004	1.06					1		1
	3240ch		同一通信用建物内		1.004		1.004	1.004	1.06							1
			区域内回線		1.004		1.004	1.004	1.06			1				1
			区域外回線		1.004		1.004	1.004	1.06					1		1
	3264ch		同一通信用建物内		1.004		1.004	1.004	1.06							1
			区域内回線		1.004		1.004	1.004	1.06			1				1
			区域外回線		1.004		1.004	1.004	1.06					1		1
	3288ch		同一通信用建物内		1.004		1.004	1.004	1.06							1
			区域内回線		1.004		1.004	1.004	1.06			1				1
			区域外回線		1.004		1.004	1.004	1.06					1		1
	3312ch		同一通信用建物内		1.004		1.004	1.004	1.06							1
			区域内回線		1.004		1.004	1.004	1.06			1				1
			区域外回線		1.004		1.004	1.004	1.06					1		1
	3336ch		同一通信用建物内		1.004		1.004	1.004	1.06							1
			区域内回線		1.004		1.004	1.004	1.06			1				1
			区域外回線		1.004		1.004	1.004	1.06					1		1
	3360ch		同一通信用建物内		1.004		1.004	1.004	1.06							1
			区域内回線		1.004		1.004	1.004	1.06			1				1
			区域外回線		1.004		1.004	1.004	1.06					1		1
	3408ch		同一通信用建物内		1.004		1.004	1.004	1.06							1
			区域内回線		1.004		1.004	1.004	1.06			1				1
			区域外回線		1.004		1.004	1.004	1.06					1		1
	3456ch		同一通信用建物内		1.004		1.004	1.004	1.06							1
			区域内回線		1.004		1.004	1.004	1.06			1				1
			区域外回線		1.004		1.004	1.004	1.06					1		1
	3480ch		同一通信用建物内		1.004		1.004	1.004	1.06							1
			区域内回線		1.004		1.004	1.004	1.06			1				1
			区域外回線		1.004		1.004	1.004	1.06					1		1
	3528ch		同一通信用建物内		1.004		1.004	1.004	1.06							1
			区域内回線		1.004		1.004	1.004	1.06			1				1
			区域外回線		1.004		1.004	1.004	1.06					1		1
	3600ch		同一通信用建物内		1.004		1.004	1.004	1.06							1
			区域内回線		1.004		1.004	1.004	1.06			1				1
			区域外回線		1.004		1.004	1.004	1.06					1		1
	3768ch		同一通信用建物内		1.004		1.004	1.004	1.06							1
			区域内回線		1.004		1.004	1.004	1.06			1				1
			区域外回線		1.004		1.004	1.004	1.06					1		1
	3792ch		同一通信用建物内		1.004		1.004	1.004	1.06							1
			区域内回線		1.004		1.004	1.004	1.06			1				1
			区域外回線		1.004		1.004	1.004	1.06					1		1
	3816ch		同一通信用建物内		1.004		1.004	1.004	1.06							1
			区域内回線		1.004		1.004	1.004	1.06			1				1
			区域外回線		1.004		1.004	1.004	1.06					1		1
	3840ch		同一通信用建物内		1.004		1.004	1.004	1.06							1
			区域内回線		1.004		1.004	1.004	1.06			1				1
			区域外回線		1.004		1.004	1.004	1.06					1		1
	4008ch		同一通信用建物内		1.004		1.004	1.004	1.06							1
			区域内回線		1.004		1.004	1.004	1.06			1				1
			区域外回線		1.004		1.004	1.004	1.06					1		1
	4056ch		同一通信用建物内		1.028		1.028	1.028	1.06							1
			区域内回線		1.028		1.028	1.028	1.06			1				1
			区域外回線		1.028		1.028	1.028	1.06					1		1
	4080ch		同一通信用建物内		1.052		1.052	1.052	1.06							1
			区域内回線		1.052		1.052	1.052	1.06			1				1
			区域外回線		1.052		1.052	1.052	1.06					1		1
	4128ch		同一通信用建物内		1.100		1.100	1.100	1.06							1
			区域内回線		1.100		1.100	1.100	1.06			1				1
			区域外回線		1.100		1.100	1.100	1.06					1		1
	4152ch		同一通信用建物内		1.124		1.124	1.124	1.06							1
			区域内回線		1.124		1.124	1.124	1.06			1				1
			区域外回線		1.124		1.124	1.124	1.06					1		1
	4224ch		同一通信用建物内		1.196		1.196	1.196	1.06							1
			区域内回線		1.196		1.196	1.196	1.06			1				1
			区域外回線		1.196		1.196	1.196	1.06					1		1
	4560ch		同一通信用建物内		1.282		1.282	1.282	1.06							1
			区域内回線		1.282		1.282	1.282	1.06			1				1
			区域外回線		1.282		1.282	1.282	1.06					1		1
	4704ch		同一通信用建物内		1.282		1.282	1.282	1.06							1
			区域内回線		1.282		1.282	1.282	1.06			1				1
			区域外回線		1.282		1.282	1.282	1.06					1		1

サービス	品目	グレード	専用線形態	③速度換算係数					④保守 換算係 数	⑤アンバンドル別経由回数					
				M D F S S L M	S L M S C N E	C N E	C C N N E E S S C P N O I	C N E S P O I (接続装置)		M D F S S L M	S L M	S L M S C N E	C N E	C C N N E E S S C P N O I	C N E S P O I (接続装置)
	4944ch		同一通信用建物内		1,506		1,506	1,506	1.06						1
			区域内回線		1,506		1,506	1,506	1.06			1			1
			区域外回線		1,506		1,506	1,506	1.06			1		1	1
	5136ch		同一通信用建物内		1,506		1,506	1,506	1.06						1
			区域内回線		1,506		1,506	1,506	1.06			1			1
			区域外回線		1,506		1,506	1,506	1.06			1		1	1
7464ch		同一通信用建物内		2,008		2,008	2,008	1.06						1	
		区域内回線		2,008		2,008	2,008	1.06			1			1	
		区域外回線		2,008		2,008	2,008	1.06			1		1	1	

3. データ伝送機能の料金設定に使用した機能別回線数

A. データ伝送機能の料金設定に使用した接続回線と県内回線の経由回線数

平成16年度の契約回線数実績に、機能ごとの速度換算係数及び経由回数を乗じて算定した。

区分		経由回線数 (64kb/s換算)
a. 端末系交換設備	接続回線	214,187
	県内回線	125,230
	計	339,417
b. 端末系交換設備～中継系交換設備伝送路	接続回線	214,187
	県内回線	117,823
	計	332,010
c. 中継系交換設備	接続回線	214,187
	県内回線	96,359
	計	310,546
d. 中継系交換設備～中継系交換設備及び中継系交換設備～相互接続点伝送路	接続回線	87,651
	県内回線	37,095
	計	124,746

B. データ伝送機能の料金設定に使用した接続回線の契約回線数

平成16年度の契約回線数実績に、速度換算係数を乗じて算定した。

区分		契約回線数
契約回線数(64kb/s換算)	接続回線	214,187

C. データ伝送機能の回線管理運営費の料金設定に使用した契約回線数

区分	契約回線数
契約回線数	42,609

X. 料金設定に使用した回線数

3. データ伝送機能の料金設定に使用した機能別回線数

・データ伝送機能の品目別契約回線数、速度換算係数およびアンバンドル別経由回線数

品目	上限伝送速度	最低伝送速度	接続形態	①契約回線数	②速度換算係数	③アンバンドル別経由回数					
						端末系交換設備	端末系交換設備～中継系交換設備伝送路	中継系交換設備	中継系交換設備～中継系交換設備及び中継系交換設備～相互接続点伝送路		
タイプ1のもの	クラス1のもの	64kb/s	区域内	同一収容	246	1.00	0.5				
				異収容	868	1.00	1.0	1.0	0.5		
			県内市外	同一収容	1,367	1.00	1.0	1.0	1.0	0.5	
				異収容	126	1.00	1.0	1.0	1.0	1.0	
			県間・接続	区域内	105	1.00	1.0	1.0	1.0	1.0	
				区域外	332	2.00	0.5				
			128kb/s	区域内	同一収容	332	2.00	0.5			
					異収容	772	2.00	1.0	1.0	0.5	
				県内市外	同一収容	1,230	2.00	1.0	1.0	1.0	0.5
					異収容	187	2.00	1.0	1.0	1.0	1.0
				県間・接続	区域内	108	2.00	1.0	1.0	1.0	1.0
					区域外	116	3.00	0.5			
		192kb/s		区域内	同一収容	116	3.00	0.5			
					異収容	248	3.00	1.0	1.0	0.5	
				県内市外	同一収容	466	3.00	1.0	1.0	1.0	0.5
					異収容	50	3.00	1.0	1.0	1.0	1.0
				県間・接続	区域内	29	3.00	1.0	1.0	1.0	1.0
					区域外	156	4.00	0.5			
			256kb/s	区域内	同一収容	156	4.00	0.5			
					異収容	392	4.00	1.0	1.0	0.5	
				県内市外	同一収容	832	4.00	1.0	1.0	1.0	0.5
					異収容	120	4.00	1.0	1.0	1.0	1.0
				県間・接続	区域内	57	4.00	1.0	1.0	1.0	1.0
					区域外	32	6.00	0.5			
		384kb/s		区域内	同一収容	32	6.00	0.5			
					異収容	42	6.00	1.0	1.0	0.5	
				県内市外	同一収容	112	6.00	1.0	1.0	1.0	0.5
					異収容	34	6.00	1.0	1.0	1.0	1.0
				県間・接続	区域内	4	6.00	1.0	1.0	1.0	1.0
					区域外	70	8.00	0.5			
			500kb/s	区域内	同一収容	70	8.00	0.5			
					異収容	304	8.00	1.0	1.0	0.5	
				県内市外	同一収容	283	8.00	1.0	1.0	1.0	0.5
					異収容	1,861	8.00	1.0	1.0	1.0	1.0
				県間・接続	区域内	1,371	8.00	1.0	1.0	1.0	1.0
					区域外	37	16.00	0.5			
		1Mb/s		区域内	同一収容	37	16.00	0.5			
					異収容	116	16.00	1.0	1.0	0.5	
				県内市外	同一収容	167	16.00	1.0	1.0	1.0	0.5
					異収容	1,061	16.00	1.0	1.0	1.0	1.0
				県間・接続	区域内	817	16.00	1.0	1.0	1.0	1.0
					区域外	14	29.00	0.5			
			2Mb/s	区域内	同一収容	14	29.00	0.5			
					異収容	42	29.00	1.0	1.0	0.5	
				県内市外	同一収容	58	29.00	1.0	1.0	1.0	0.5
					異収容	704	29.00	1.0	1.0	1.0	1.0
				県間・接続	区域内	384	29.00	1.0	1.0	1.0	1.0
					区域外	340	2.06	0.5			
クラス2のもの	クラス2のもの	500kb/s		100kb/s	区域内	同一収容	340	2.06	0.5		
						異収容	1,216	2.06	1.0	1.0	0.5
				県内市外	同一収容	1,956	2.06	1.0	1.0	1.0	0.5
					異収容	758	2.06	1.0	1.0	1.0	1.0
				県間・接続	区域内	561	2.06	1.0	1.0	1.0	1.0
					区域外	62	5.03	0.5			
			300kb/s	区域内	同一収容	62	5.03	0.5			
					異収容	232	5.03	1.0	1.0	0.5	
				県内市外	同一収容	386	5.03	1.0	1.0	1.0	0.5
					異収容	1,007	5.03	1.0	1.0	1.0	1.0
				県間・接続	区域内	673	5.03	1.0	1.0	1.0	1.0
					区域外	554	2.64	0.5			
		1Mb/s		100kb/s	区域内	同一収容	554	2.64	0.5		
						異収容	1,663	2.64	1.0	1.0	0.5
				県内市外	同一収容	2,452	2.64	1.0	1.0	1.0	0.5
					異収容	928	2.64	1.0	1.0	1.0	1.0
				県間・接続	区域内	997	2.64	1.0	1.0	1.0	1.0
					区域外	122	8.58	0.5			
			500kb/s	区域内	同一収容	122	8.58	0.5			
					異収容	352	8.58	1.0	1.0	0.5	
				県内市外	同一収容	381	8.58	1.0	1.0	1.0	0.5
					異収容	1,226	8.58	1.0	1.0	1.0	1.0
				県間・接続	区域内	857	8.58	1.0	1.0	1.0	1.0
					区域外	400	5.10	0.5			
		2Mb/s		200kb/s	区域内	同一収容	400	5.10	0.5		
						異収容	1,066	5.10	1.0	1.0	0.5
				県内市外	同一収容	1,264	5.10	1.0	1.0	1.0	0.5
					異収容	441	5.10	1.0	1.0	1.0	1.0
				県間・接続	区域内	374	5.10	1.0	1.0	1.0	1.0
					区域外	54	17.15	0.5			
			1Mb/s	区域内	同一収容	54	17.15	0.5			
					異収容	138	17.15	1.0	1.0	0.5	
				県内市外	同一収容	222	17.15	1.0	1.0	1.0	0.5
					異収容	614	17.15	1.0	1.0	1.0	1.0
				県間・接続	区域内	389	17.15	1.0	1.0	1.0	1.0
					区域外						



品目	上限伝送速度	最低伝送速度	接続形態	①契約回線数	②速度換算係数	③アンバンドル別経由回数						
						端末系交換設備	端末系交換設備～中継系交換設備伝送路	中継系交換設備	中継系交換設備～中継系交換設備及び中継系交換設備～相互接続点伝送路			
	3Mb/s	300kb/s	区域内	同一収容	118	7.59	0.5					
				異収容	278	7.59	1.0	1.0	0.5			
			県内市外			548	7.59	1.0	1.0	1.0	0.5	
			県間・接続	区域内	135	7.59	1.0	1.0	1.0			
				区域外	98	7.59	1.0	1.0	1.0	1.0		
			1.5Mb/s	区域内	同一収容	40	24.12	0.5				
		異収容			222	24.12	1.0	1.0	0.5			
		県内市外			386	24.12	1.0	1.0	1.0	0.5		
		県間・接続		区域内	487	24.12	1.0	1.0	1.0			
				区域外	376	24.12	1.0	1.0	1.0	1.0		
		4Mb/s		400kb/s	区域内	同一収容	12	10.06	0.5			
			異収容			26	10.06	1.0	1.0	0.5		
			県内市外			44	10.06	1.0	1.0	1.0	0.5	
			県間・接続		区域内	32	10.06	1.0	1.0	1.0		
					区域外	17	10.06	1.0	1.0	1.0	1.0	
			2Mb/s		区域内	同一収容	6	31.09	0.5			
				異収容		16	31.09	1.0	1.0	0.5		
				県内市外			42	31.09	1.0	1.0	1.0	0.5
	県間・接続			区域内	123	31.09	1.0	1.0	1.0			
				区域外	75	31.09	1.0	1.0	1.0	1.0		
	5Mb/s			500kb/s	区域内	同一収容	18	12.46	0.5			
			異収容			46	12.46	1.0	1.0	0.5		
			県内市外			76	12.46	1.0	1.0	1.0	0.5	
			県間・接続		区域内	49	12.46	1.0	1.0	1.0		
					区域外	28	12.46	1.0	1.0	1.0	1.0	
			2.5Mb/s		区域内	同一収容	4	38.59	0.5			
				異収容		4	38.59	1.0	1.0	0.5		
				県内市外			34	38.59	1.0	1.0	1.0	0.5
		県間・接続		区域内	55	38.59	1.0	1.0	1.0			
				区域外	40	38.59	1.0	1.0	1.0	1.0		
		6Mb/s		600kb/s	区域内	同一収容	2	14.84	0.5			
			異収容			12	14.84	1.0	1.0	0.5		
			県内市外			12	14.84	1.0	1.0	1.0	0.5	
			県間・接続		区域内	15	14.84	1.0	1.0	1.0		
					区域外	5	14.84	1.0	1.0	1.0	1.0	
			3Mb/s		区域内	同一収容	4	46.10	0.5			
				異収容		8	46.10	1.0	1.0	0.5		
				県内市外			22	46.10	1.0	1.0	1.0	0.5
	県間・接続			区域内	146	46.10	1.0	1.0	1.0			
				区域外	89	46.10	1.0	1.0	1.0	1.0		
	7Mb/s			700kb/s	区域内	同一収容	2	17.09	0.5			
			異収容			8	17.09	1.0	1.0	0.5		
			県内市外			2	17.09	1.0	1.0	1.0	0.5	
			県間・接続		区域内	3	17.09	1.0	1.0	1.0		
					区域外	0	17.09	1.0	1.0	1.0	1.0	
			3.5Mb/s		区域内	同一収容	0	53.06	0.5			
				異収容		2	53.06	1.0	1.0	0.5		
				県内市外			0	53.06	1.0	1.0	1.0	0.5
		県間・接続		区域内	6	53.06	1.0	1.0	1.0			
				区域外	5	53.06	1.0	1.0	1.0	1.0		
		8Mb/s		800kb/s	区域内	同一収容	14	19.08	0.5			
			異収容			16	19.08	1.0	1.0	0.5		
			県内市外			40	19.08	1.0	1.0	1.0	0.5	
			県間・接続		区域内	3	19.08	1.0	1.0	1.0		
区域外					0	19.08	1.0	1.0	1.0	1.0		
4Mb/s			区域内		同一収容	2	60.03	0.5				
				異収容	12	60.03	1.0	1.0	0.5			
			県内市外			22	60.03	1.0	1.0	1.0	0.5	
	県間・接続		区域内	27	60.03	1.0	1.0	1.0				
			区域外	37	60.03	1.0	1.0	1.0	1.0			
	9Mb/s		900kb/s	区域内	同一収容	4	21.07	0.5				
異収容					26	21.07	1.0	1.0	0.5			
県内市外					96	21.07	1.0	1.0	1.0	0.5		
県間・接続				区域内	1	21.07	1.0	1.0	1.0			
				区域外	1	21.07	1.0	1.0	1.0	1.0		
4.5Mb/s				区域内	同一収容	0	66.46	0.5				
			異収容		0	66.46	1.0	1.0	0.5			
			県内市外			4	66.46	1.0	1.0	1.0	0.5	
		県間・接続	区域内	5	66.46	1.0	1.0	1.0				
			区域外	1	66.46	1.0	1.0	1.0	1.0			
		10Mb/s	1Mb/s	区域内	同一収容	24	23.13	0.5				
異収容					34	23.13	1.0	1.0	0.5			
県内市外					42	23.13	1.0	1.0	1.0	0.5		
県間・接続				区域内	83	23.13	1.0	1.0	1.0			
				区域外	42	23.13	1.0	1.0	1.0	1.0		
5Mb/s				区域内	同一収容	12	72.90	0.5				
			異収容		20	72.90	1.0	1.0	0.5			
			県内市外			72	72.90	1.0	1.0	1.0	0.5	
	県間・接続		区域内	132	72.90	1.0	1.0	1.0				
			区域外	93	72.90	1.0	1.0	1.0	1.0			

品目	上限伝送速度	最低伝送速度	接続形態		①契約回線数	②速度換算係数	③アンバンドル別経由回数				
							端末系交換設備	端末系交換設備～中継系交換設備伝送路	中継系交換設備	中継系交換設備～中継系交換設備及び中継系交換設備～相互接続点伝送路	
タイプ2 のもの	クラス1 のもの	64kb/s	区域内	同一収容	0	1.00	1.0	1.0	1.0	1.0	
				異収容	152	1.00	1.0	1.0	1.0		
			県内市外	同一収容	212	1.00	1.0	1.0	1.0	1.0	
				異収容	0	1.00	1.0	1.0	1.0	1.0	
			県間・接続	区域内	0	1.00	1.0	1.0	1.0	1.0	
				区域外	0	1.00	1.0	1.0	1.0	1.0	
		128kb/s	区域内	同一収容	0	2.00	1.0	1.0	1.0	1.0	
				異収容	95	2.00	1.0	1.0	1.0	1.0	
			県内市外	同一収容	99	2.00	1.0	1.0	1.0	1.0	
				異収容	0	2.00	1.0	1.0	1.0	1.0	
			県間・接続	区域内	0	2.00	1.0	1.0	1.0	1.0	
				区域外	0	2.00	1.0	1.0	1.0	1.0	
		192kb/s	区域内	同一収容	0	3.00	1.0	1.0	1.0	1.0	
				異収容	10	3.00	1.0	1.0	1.0	1.0	
			県内市外	同一収容	8	3.00	1.0	1.0	1.0	1.0	
				異収容	0	3.00	1.0	1.0	1.0	1.0	
			県間・接続	区域内	0	3.00	1.0	1.0	1.0	1.0	
				区域外	0	3.00	1.0	1.0	1.0	1.0	
		256kb/s	区域内	同一収容	0	4.00	1.0	1.0	1.0	1.0	
				異収容	9	4.00	1.0	1.0	1.0	1.0	
			県内市外	同一収容	7	4.00	1.0	1.0	1.0	1.0	
				異収容	0	4.00	1.0	1.0	1.0	1.0	
			県間・接続	区域内	0	4.00	1.0	1.0	1.0	1.0	
				区域外	0	4.00	1.0	1.0	1.0	1.0	
		384kb/s	区域内	同一収容	0	6.00	1.0	1.0	1.0	1.0	
				異収容	3	6.00	1.0	1.0	1.0	1.0	
			県内市外	同一収容	0	6.00	1.0	1.0	1.0	1.0	
				異収容	0	6.00	1.0	1.0	1.0	1.0	
			県間・接続	区域内	0	6.00	1.0	1.0	1.0	1.0	
				区域外	0	6.00	1.0	1.0	1.0	1.0	
		500kb/s	区域内	同一収容	0	8.00	1.0	1.0	1.0	1.0	
				異収容	2	8.00	1.0	1.0	1.0	1.0	
			県内市外	同一収容	0	8.00	1.0	1.0	1.0	1.0	
				異収容	0	8.00	1.0	1.0	1.0	1.0	
			県間・接続	区域内	0	8.00	1.0	1.0	1.0	1.0	
				区域外	0	8.00	1.0	1.0	1.0	1.0	
		1Mb/s	区域内	同一収容	0	16.00	1.0	1.0	1.0	1.0	
				異収容	10	16.00	1.0	1.0	1.0	1.0	
			県内市外	同一収容	1	16.00	1.0	1.0	1.0	1.0	
				異収容	0	16.00	1.0	1.0	1.0	1.0	
			県間・接続	区域内	0	16.00	1.0	1.0	1.0	1.0	
				区域外	0	16.00	1.0	1.0	1.0	1.0	
		2Mb/s	区域内	同一収容	0	29.00	1.0	1.0	1.0	1.0	
				異収容	3	29.00	1.0	1.0	1.0	1.0	
			県内市外	同一収容	1	29.00	1.0	1.0	1.0	1.0	
				異収容	0	29.00	1.0	1.0	1.0	1.0	
			県間・接続	区域内	0	29.00	1.0	1.0	1.0	1.0	
				区域外	0	29.00	1.0	1.0	1.0	1.0	
クラス2 のもの	クラス2 のもの	500kb/s	100kb/s	区域内	同一収容	0	2.06	1.0	1.0	1.0	
					異収容	21	2.06	1.0	1.0	1.0	
			県内市外	同一収容	17	2.06	1.0	1.0	1.0	1.0	
				異収容	0	2.06	1.0	1.0	1.0	1.0	
			県間・接続	区域内	0	2.06	1.0	1.0	1.0	1.0	
				区域外	0	2.06	1.0	1.0	1.0	1.0	
		300kb/s	区域内	同一収容	0	5.03	1.0	1.0	1.0	1.0	
				異収容	0	5.03	1.0	1.0	1.0	1.0	
			県内市外	同一収容	3	5.03	1.0	1.0	1.0	1.0	
				異収容	0	5.03	1.0	1.0	1.0	1.0	
			県間・接続	区域内	0	5.03	1.0	1.0	1.0	1.0	
				区域外	0	5.03	1.0	1.0	1.0	1.0	
		1Mb/s	100kb/s	区域内	同一収容	0	2.64	1.0	1.0	1.0	1.0
					異収容	38	2.64	1.0	1.0	1.0	
			県内市外	同一収容	101	2.64	1.0	1.0	1.0	1.0	
				異収容	0	2.64	1.0	1.0	1.0	1.0	
			県間・接続	区域内	0	2.64	1.0	1.0	1.0	1.0	
				区域外	0	2.64	1.0	1.0	1.0	1.0	
		500kb/s	区域内	同一収容	0	8.58	1.0	1.0	1.0	1.0	
				異収容	9	8.58	1.0	1.0	1.0	1.0	
			県内市外	同一収容	5	8.58	1.0	1.0	1.0	1.0	
				異収容	0	8.58	1.0	1.0	1.0	1.0	
			県間・接続	区域内	0	8.58	1.0	1.0	1.0	1.0	
				区域外	0	8.58	1.0	1.0	1.0	1.0	
		2Mb/s	200kb/s	区域内	同一収容	0	5.10	1.0	1.0	1.0	1.0
					異収容	26	5.10	1.0	1.0	1.0	
			県内市外	同一収容	32	5.10	1.0	1.0	1.0	1.0	
				異収容	0	5.10	1.0	1.0	1.0	1.0	
			県間・接続	区域内	0	5.10	1.0	1.0	1.0	1.0	
				区域外	0	5.10	1.0	1.0	1.0	1.0	
		1Mb/s	区域内	同一収容	0	17.15	1.0	1.0	1.0	1.0	
				異収容	7	17.15	1.0	1.0	1.0	1.0	
			県内市外	同一収容	1	17.15	1.0	1.0	1.0	1.0	
				異収容	0	17.15	1.0	1.0	1.0	1.0	
			県間・接続	区域内	0	17.15	1.0	1.0	1.0	1.0	
				区域外	0	17.15	1.0	1.0	1.0	1.0	
		3Mb/s	300kb/s	区域内	同一収容	0	7.59	1.0	1.0	1.0	1.0
					異収容	14	7.59	1.0	1.0	1.0	
			県内市外	同一収容	26	7.59	1.0	1.0	1.0	1.0	
				異収容	0	7.59	1.0	1.0	1.0	1.0	
			県間・接続	区域内	0	7.59	1.0	1.0	1.0	1.0	
				区域外	0	7.59	1.0	1.0	1.0	1.0	
		1.5Mb/s	区域内	同一収容	0	24.12	1.0	1.0	1.0	1.0	
				異収容	4	24.12	1.0	1.0	1.0	1.0	
			県内市外	同一収容	1	24.12	1.0	1.0	1.0	1.0	
				異収容	0	24.12	1.0	1.0	1.0	1.0	
			県間・接続	区域内	0	24.12	1.0	1.0	1.0	1.0	
				区域外	0	24.12	1.0	1.0	1.0	1.0	

品目	上限伝送速度	最低伝送速度	接続形態		①契約回線数	②速度換算係数	③アンバンドル別経由回数				
							端末系交換設備	端末系交換設備～中継系交換設備伝送路	中継系交換設備	中継系交換設備～中継系交換設備及び中継系交換設備～相互接続点伝送路	
	4Mb/s	400kb/s	区域内	同一収容	0	10.06	1.0	1.0	1.0		
				異収容	5	10.06	1.0	1.0	1.0		
			県内市外			1	10.06	1.0	1.0	1.0	1.0
			県間・接続	区域内	0	10.06	1.0	1.0	1.0		
				区域外	0	10.06	1.0	1.0	1.0	1.0	
			2Mb/s	区域内	同一収容	0	31.09	1.0	1.0	1.0	
		異収容			6	31.09	1.0	1.0	1.0		
		県内市外			0	31.09	1.0	1.0	1.0	1.0	
		県間・接続		区域内	0	31.09	1.0	1.0	1.0		
				区域外	0	31.09	1.0	1.0	1.0	1.0	
		5Mb/s		500kb/s	区域内	同一収容	0	12.46	1.0	1.0	1.0
			異収容			4	12.46	1.0	1.0	1.0	
	県内市外				7	12.46	1.0	1.0	1.0	1.0	
	県間・接続		区域内		0	12.46	1.0	1.0	1.0		
			区域外		0	12.46	1.0	1.0	1.0	1.0	
	2.5Mb/s		区域内		同一収容	0	38.59	1.0	1.0	1.0	
				異収容	6	38.59	1.0	1.0	1.0		
			県内市外			0	38.59	1.0	1.0	1.0	1.0
			県間・接続	区域内	0	38.59	1.0	1.0	1.0		
				区域外	0	38.59	1.0	1.0	1.0	1.0	
			6Mb/s	600kb/s	区域内	同一収容	0	14.84	1.0	1.0	1.0
	異収容					0	14.84	1.0	1.0	1.0	
	県内市外					1	14.84	1.0	1.0	1.0	1.0
	県間・接続	区域内			0	14.84	1.0	1.0	1.0		
		区域外			0	14.84	1.0	1.0	1.0	1.0	
	3Mb/s	区域内			同一収容	0	46.10	1.0	1.0	1.0	
				異収容	1	46.10	1.0	1.0	1.0		
		県内市外			0	46.10	1.0	1.0	1.0	1.0	
		県間・接続		区域内	0	46.10	1.0	1.0	1.0		
				区域外	0	46.10	1.0	1.0	1.0	1.0	
		7Mb/s		700kb/s	区域内	同一収容	0	17.09	1.0	1.0	1.0
	異収容					0	17.09	1.0	1.0	1.0	
	県内市外				0	17.09	1.0	1.0	1.0	1.0	
	県間・接続		区域内		0	17.09	1.0	1.0	1.0		
			区域外		0	17.09	1.0	1.0	1.0	1.0	
	3.5Mb/s		区域内		同一収容	0	53.06	1.0	1.0	1.0	
				異収容	1	53.06	1.0	1.0	1.0		
			県内市外			0	53.06	1.0	1.0	1.0	1.0
			県間・接続	区域内	0	53.06	1.0	1.0	1.0		
				区域外	0	53.06	1.0	1.0	1.0	1.0	
			8Mb/s	800kb/s	区域内	同一収容	0	19.08	1.0	1.0	1.0
	異収容					0	19.08	1.0	1.0	1.0	
	県内市外					0	19.08	1.0	1.0	1.0	1.0
	県間・接続	区域内			0	19.08	1.0	1.0	1.0		
		区域外			0	19.08	1.0	1.0	1.0	1.0	
	4Mb/s	区域内			同一収容	0	60.03	1.0	1.0	1.0	
				異収容	0	60.03	1.0	1.0	1.0		
		県内市外			0	60.03	1.0	1.0	1.0	1.0	
県間・接続		区域内		0	60.03	1.0	1.0	1.0			
		区域外		0	60.03	1.0	1.0	1.0	1.0		
9Mb/s		900kb/s		区域内	同一収容	0	21.07	1.0	1.0	1.0	
	異収容				0	21.07	1.0	1.0	1.0		
	県内市外			0	21.07	1.0	1.0	1.0	1.0		
	県間・接続		区域内	0	21.07	1.0	1.0	1.0			
			区域外	0	21.07	1.0	1.0	1.0	1.0		
	4.5Mb/s		区域内	同一収容	0	66.46	1.0	1.0	1.0		
		異収容		0	66.46	1.0	1.0	1.0			
		県内市外			0	66.46	1.0	1.0	1.0	1.0	
		県間・接続	区域内	0	66.46	1.0	1.0	1.0			
			区域外	0	66.46	1.0	1.0	1.0	1.0		
		10Mb/s	1Mb/s	区域内	同一収容	0	23.13	1.0	1.0	1.0	
	異収容				2	23.13	1.0	1.0	1.0		
県内市外					7	23.13	1.0	1.0	1.0	1.0	
県間・接続	区域内			0	23.13	1.0	1.0	1.0			
	区域外			0	23.13	1.0	1.0	1.0	1.0		
5Mb/s	区域内			同一収容	0	72.90	1.0	1.0	1.0		
			異収容	3	72.90	1.0	1.0	1.0			
	県内市外			0	72.90	1.0	1.0	1.0	1.0		
	県間・接続		区域内	0	72.90	1.0	1.0	1.0			
			区域外	0	72.90	1.0	1.0	1.0	1.0		

## X I . 料金設定に使用した回数比例コストと時間比例コストの比率

### 1. 伝送路

伝送路については、通信中保持される設備のため、すべて時間比例とした。

### 2. 交換機

交換機については、平成16年度末の取得固定資産価額により、以下のとおり算定した。

(単位：億円)

#### (1) デジタル市内交換機 (GC、ISM)

区分	①通信回数に比例する設備	②通信時間に比例する設備	③左記以外の設備	①+②
	デジタル交換機の中央処理装置、試験装置架等	デジタル交換機の通話路装置、DMS-10形交換集線装置等	—	
固定資産価額	2,181	7,559	7,036	9,740
比率	0.2239	0.7761	—	1.0000

#### (2) デジタル市外交換機 (GMC、ZC)

区分	①通信回数に比例する設備	②通信時間に比例する設備	③左記以外の設備	①+②
	デジタル交換機の中央処理装置、試験装置架等	デジタル交換機の通話路装置、バンク架等	—	
固定資産価額	252	223	100	475
比率	0.5303	0.4697	—	1.0000

### 3. 信号網

信号網については、呼の設定および解放に使用する設備のため、すべて回数比例とした。

ⅩⅡ. 料金設定に使用した回線比例コストと回線距離比例コストの比率

専用線ノード装置～専用線ノード装置伝送路及び、専用線ノード装置～相互接続点伝送路については、平成16年度末の当該設備区分の取得固定資産価額により、以下のとおり算定した。

(百万円)

区分	①回線数に比例する設備	②回線距離に比例する設備	③左記以外の設備	①+②
	伝送・無線機械設備	線路・土木設備	—	
固定資産価額	23,445	19,070	10,411	42,515
比率	0.5515	0.4485	—	1.0000

(注) 接続装置見合いの資産は含んでいない。

ⅩⅢ. 料金設定に使用した低速用装置コストと高速用装置コストの比率

専用加入者線装置モジュールのIPルーティング網接続専用については、平成16年度末の当該設備区分の取得固定資産価額により、以下のとおり算定した。

(百万円)

区分	①低速用の設備	②高速用の設備	③左記以外の設備	①+②
	OCN低速加入者アクセス設備	OCN高速加入者アクセス設備	—	
固定資産価額	2,383	210	3,026	2,593
比率	0.9190	0.0810	—	1.0000

#### XIV. 端末回線情報提供機能の算定において用いた一般管理費比率

区 分	比率等	備 考
①管理費	108,203	(参考1)設備区分別の費用明細表より
②直接費(営業費・施設保全費・運用費)	1,016,461	(参考1)設備区分別の費用明細表より
③減価償却費	422,032	(参考1)設備区分別の費用明細表より
④一般管理費比率	7.5%	①/(②+③)

## X V.光信号分岐端末回線伝送機能の算定において用いた貸倒率

貸倒率については、接続料に対する貸倒額の割合の過去3年平均とした。

(単位:百万円)

	H14	H15	H16	過去3年平均
①接続料の貸倒額	1	1	0	-
②接続料	285,000	306,152	297,294	-

貸倒率(①/②)	0.00035%	0.00033%	0.00000%	<u>0.00023%</u>
----------	----------	----------	----------	-----------------





(2) 料金の設定

A. 施設設置負担金の適用のないサービスにおける加算料相当コストの算定

区分	2線式 (帯域透過端末 回線を除く) 【4月～2月に適用】	2線式 (帯域透過端末 回線を除く) 【3月以降に適用】	備考
①施設設置負担金の額(円/回線)	72,000	36,000	
②平均償却年数(年)	14	14	圧縮記憶対象設備の平均償却期間(平成16年度実績)
③年間償却額(円)	5,143	2,571	①÷②
④他人資本費用(円)	269	134	③×(1-他人資本比率)×他人資本利率
⑤自己資本費用(円)	344	172	③×自己資本比率×自己資本利率
⑥利益対応税(円)	281	130	⑤×自己資本費用÷(④+⑤)×(1-有利子負債以外の負債の額×(1-有利子負債以外の負債の割合)×利益対応税率)
⑦加算料(円/回線・年)	6,019	3,009	③+④+⑤+⑥
⑧施設設置負担金の適用のないサービスの回線数	1,055,917	1,055,917	⑦×⑧(1)
⑨加算料相当コスト(百万円)	6,356	3,176	⑦×⑧(2)
⑩リースベース(円/回線)	36,000	18,000	①×0.5(リース+リース機比率)
⑪有利子負債以外の負債の額(円)	3,871	1,936	⑩×他人資本比率×有利子負債以外の負債の割合に占める割合

B. 加入者回線

①DSL故障受付オプション

区分	コスト等	備考
a. 原価(百万円)	13,227	(1)の⑤試験交付
b. 回線数(回線)	30,725,131	⑩の1の(56)
c. 料金(円/回線・月)	36	a÷b÷12ヵ月

②メタル設備のみを用いる加入者回線

(A) 下記以外の部分

区分	コスト等	備考
a. 原価(百万円)	413,237	アーイ
ア. メタル設備のみを用いる加入者回線	414,048	(1)の⑤メタル設備のみを用いる加入者回線
イ. DSL回線故障対応機能コスト	811	③のc×対象回線数(⑩の1の(55))×12ヵ月
b. 回線数(回線)	28,985,106	⑩の1の(17)
c. 1回線あたりコスト(円/回線(2線式(タイプ1)・月))	1,188	a÷b÷12ヵ月

(B) 圧縮記憶相当原価にかかる部分

区分	コスト等	備考
a. 原価(百万円)	17,150	別添の1より
b. 回線数(回線)	28,985,106	⑩の1の(17)
c. 1回線あたりコスト(円/回線(2線式(タイプ1)・月))	49	a÷b÷12ヵ月

③上記以外のメタル加入者回線

(A) 【4月～2月に適用する料金】

区分	コスト等	備考
a. 原価(百万円)	439,534	アーイウエ
ア. 加入者回線	452,021	(1)の⑤メタル加入者回線
イ. 帯域透過端末回線コスト	5,320	(2)の(A)のc+②の(B)のc)×⑩の(19)×12ヵ月
ウ. DSL回線故障対応機能コスト	811	③のc×対象回線数(⑩の1の(55))×12ヵ月
エ. 加算料相当コスト	6,356	Aの⑨加算料相当コスト2線式(帯域透過端末回線を除く)【4月～2月に適用】
b. 回線数(回線)	31,323,235	⑩の1の(20)
c. 1回線あたりコスト(円/回線(2線式(タイプ1)・月))	1,169	a÷b÷12ヵ月

(B) 【3月以降に適用する料金】

区分	コスト等	備考
a. 原価(百万円)	442,714	アーイウエ
ア. 加入者回線	452,021	(1)の⑤メタル加入者回線
イ. 帯域透過端末回線コスト	5,320	(2)の(A)のc+②の(B)のc)×⑩の(19)×12ヵ月
ウ. DSL回線故障対応機能コスト	811	③のc×対象回線数(⑩の1の(55))×12ヵ月
エ. 加算料相当コスト	3,176	Aの⑨加算料相当コスト2線式(帯域透過端末回線を除く)【3月以降に適用】
b. 回線数(回線)	31,323,235	⑩の1の(20)
c. 1回線あたりコスト(円/回線(2線式(タイプ1)・月))	1,178	a÷b÷12ヵ月

C. OCU

区分	光	メタル	備考
a. 原価(百万円)	1,391	10,195	(1)の⑤OCU
b. ISDN回線数(回線)	30,996	4,421,194	⑩の1の(43)および(41)
c. 1回線あたりコスト(円/回線(2芯式・2線式)・月)	3,740	192	a÷b÷12ヵ月

D. 主配線盤

①メタル設備のみを用いる加入者回線に係る主配線盤

区分	コスト等	備考
a. 原価(百万円)	12,899	(1)の⑤メタル設備のみを用いる加入者回線に係る主配線盤
b. 回線数(回線)	34,271,665	⑩の1の(35)
c. 1回線あたりコスト(円/回線(2線式(タイプ1)・月))	31	a÷b÷12ヵ月

②上記以外のメタル主配線盤

区分	コスト等	備考
a. 原価(百万円)	11,519	アーイ
ア. 主配線盤	13,619	(1)の⑤メタル主配線盤
イ. メタル設備のみを用いる主配線盤相当コスト	2,100	③のc×(⑩の1の(37)+⑩の1の(38))×12ヵ月
b. 回線数(回線)	31,323,235	⑩の1の(36)
c. 1回線あたりコスト(円/回線(2線式(タイプ1)・月))	31	a÷b÷12ヵ月

E. ISM折返し接続機能(1.5Mb/s)局内伝送路

区分	コスト等	備考
a. 設備管理運営費(円/回線・年)	36,727	
b. 他人資本費用(円/回線・年)	1,019	別紙5の1-(2)のEより
c. 自己資本費用(円/回線・年)	1,198	
d. 利益対応税(円/回線・年)	559	
e. ケーブル設備計(円/回線・年)	39,903	a+b+c+d
f. 1回線あたりコスト(円/回線・月)	3,225	e÷12ヵ月

F. ISM折返し接続機能(128kb/s)局内伝送路

区分	コスト等	備考
a. 設備管理運営費(円/回線・年)	1,805	
b. 他人資本費用(円/回線・年)	57	別紙5の1-(2)のFより
c. 自己資本費用(円/回線・年)	67	
d. 利益対応税(円/回線・年)	54	
e. ケーブル設備計(円/回線・年)	1,983	a+b+c+d
f. 1回線あたりコスト(円/回線・月)	165	e÷12ヵ月

G. 第2グループ回線に加入する加算額

①メタル設備のみを用いる加入者回線のうち引込分岐点～保安器間

区分	コスト等	備考
a. 設備管理運営費(円/回線・年)	930	
b. 他人資本費用(円/回線・年)	30	別紙5の1-(2)のGの①より
c. 自己資本費用(円/回線・年)	35	
d. 利益対応税(円/回線・年)	28	
e. 合計(円/回線・年)	1,023	a+b+c+d
f. 1回線あたりコスト(円/回線・月)	85	e÷12ヵ月

②第2グループ回線に加入する加算額

区分	コスト等	備考
a. 局舎～引込分岐点間相当コスト(円/回線・月)	1,152	Bの②の(A)のc+Bの②の(B)のc-①のf
b. 主配線盤(円/回線・月)	116	Dの③のc÷2
c. 加算額の原価計(円/回線・月)	1,168	a+b+c
d. 第2グループ回線の収容効率係数	1.56	カが内の回線収容の差異をもとに設定(H16年度特別調査)
e. 第2グループ回線に加入する加算額(円/回線・月)	654	c×(d-1)

J. スプリッタ(DSL)

区分	コスト等	備考
a. 原価(百万円)	1,283	(1)の変スプリッタ(DSL)
b. 回数(回線)	1,854,740	Xの1の(3)
c. 1回線あたりコスト(円/回線・月)	58	a+b÷12ヶ月

K. 料金の設定

①基本料

・端末回線伝送機能(第5条(標準的な接続箇所)第1項の表中第2-3欄で接続する場合)イ. 端末回線により伝送を行う機能(1.536Mbit/sの符号伝送が可能なものに限る。)

区分	料金	備考
a. OCU (円/回線・月)	3,740	Cのcの光
b. 主配線盤 (円/回線・月)	152	別紙5の1の1の(2)のBの①のBのcの平成13~19年(7年)×2(注)
c. 局内伝送路 (円/回線・月)	3,325	Eのf
d. 料金 (円/回線・月)	7,217	a + b + c

・端末回線伝送機能(第5条(標準的な接続箇所)第1項の表中第2-3欄で接続する場合)ア. 端末回線により伝送を行う機能(128kbit/sの符号伝送が可能なものに限る。)

区分	料金	備考
a. OCU (円/回線・月)	192	Cのcのメタル
b. 主配線盤 (円/回線・月)	31	Dの②のc
c. 局内伝送路 (円/回線・月)	165	Fのf
d. 料金 (円/回線・月)	388	a + b + c

・端末回線伝送機能(第5条(標準的な接続箇所)第1項の表中第2欄で接続する場合) 端末回線を収容する伝送装置及び端末回線により伝送を行う機能ア 128kbit/sの符号伝送が可能なもの【4月~2月に適用する料金】

区分	料金	備考
料金(円/回線・月)	8,515	Bの③の(A)のc×Xの1の(2)のcの保守換算係数+Dの②のc×Xの1の(23)のcの保守換算係数+IIの5-1の(2)の主配線盤~専用加入者線装置モジュールのcの精算料金×Xの2のBの④の保守換算係数+IIの5-1の(2)のIPM-フロンティア接続専用のBの④の高速用の精算料金×Xの2のBの④の保守換算係数+IIの5-1の(2)の専用回線管理運営費のcの精算料金

・端末回線伝送機能(第5条(標準的な接続箇所)第1項の表中第2欄で接続する場合) 端末回線を収容する伝送装置及び端末回線により伝送を行う機能ア 128kbit/sの符号伝送が可能なもの【3月以降に適用する料金】

区分	料金	備考
料金(円/回線・月)	8,525	Bの③の(B)のc×Xの1の(2)のcの保守換算係数+Dの②のc×Xの1の(23)のcの保守換算係数+IIの5-1の(2)の主配線盤~専用加入者線装置モジュールのcの精算料金×Xの2のBの④の保守換算係数+IIの5-1の(2)のIPM-フロンティア接続専用のBの④の高速用の精算料金×Xの2のBの④の保守換算係数+IIの5-1の(2)の専用回線管理運営費のcの精算料金

・端末回線伝送機能(第5条(標準的な接続箇所)第1項の表中第2欄で接続する場合) 端末回線を収容する伝送装置及び端末回線により伝送を行う機能イ 1.536Mbit/s又は6.144Mbit/sの符号伝送が可能なもの

区分	料金	備考
料金(円/回線・月)	75,297	別紙5の1の1の(2)のBの①のCの平成13~19年(7年)×Xの1の(6)のcの保守換算係数×2(注)+IIの5-1の(2)のIPM-フロンティア接続専用のBの④の高速用の精算料金×Xの1の(6)のcの保守換算係数+IIの5-1の(2)の専用回線管理運営費のcの精算料金

・端末回線伝送機能(第5条(標準的な接続箇所)第1項の表中第5欄で接続する場合) 端末回線により伝送を行う機能アの2線のもの(A)保守の別がタイプ1のもの【4月~2月に適用する料金】

区分	料金	備考
料金(円/回線・月)	1,200	Bの③の(A)のc+Dの②のc

・端末回線伝送機能(第5条(標準的な接続箇所)第1項の表中第5欄で接続する場合) 端末回線により伝送を行う機能アの2線のもの(A)以外のもの【4月~2月に適用する料金】

区分	料金	備考
料金(円/回線・月)	1,272	Bの③の(A)のc×Xの1の(2)のcの保守換算係数+Dの②のc×Xの1の(23)のcの保守換算係数

・端末回線伝送機能(第5条(標準的な接続箇所)第1項の表中第5欄で接続する場合) 端末回線により伝送を行う機能イ 4線のもの【4月~2月に適用する料金】

区分	料金	備考
料金(円/回線・月)	2,544	Bの③の(A)のc×Xの1の(3)のcの保守換算係数+Dの②のc×Xの1の(24)のcの保守換算係数×2(注)

・端末回線伝送機能(第5条(標準的な接続箇所)第1項の表中第5欄で接続する場合) 端末回線により伝送を行う機能アの2線のもの(A)保守の別がタイプ1のもの【3月以降に適用する料金】

区分	料金	備考
料金(円/回線・月)	1,209	Bの③の(B)のc+Dの②のc

・端末回線伝送機能(第5条(標準的な接続箇所)第1項の表中第5欄で接続する場合) 端末回線により伝送を行う機能アの2線のもの(A)以外のもの【3月以降に適用する料金】

区分	料金	備考
料金(円/回線・月)	1,282	Bの③の(B)のc×Xの1の(2)のcの保守換算係数+Dの②のc×Xの1の(23)のcの保守換算係数

・端末回線伝送機能(第5条(標準的な接続箇所)第1項の表中第5欄で接続する場合) 端末回線により伝送を行う機能イ 4線のもの【3月以降に適用する料金】

区分	料金	備考
料金(円/回線・月)	2,564	Bの③の(B)のc×Xの1の(3)のcの保守換算係数+Dの②のc×Xの1の(24)のcの保守換算係数×2(注)

・端末回線伝送機能(第5条(標準的な接続箇所)第1項の表中第1-2欄で接続する場合) 端末回線により伝送を行う機能ア イ以外のもの(A) 当社の局内スワッチを利用する場合

区分	料金	備考
料金(円/回線・月)	89	Dの①のc+Jのc

・端末回線伝送機能(第5条(標準的な接続箇所)第1項の表中第1-2欄で接続する場合) 端末回線により伝送を行う機能ア イ以外のもの(A) 当社の局内スワッチを利用しない場合の①②以外の場合A 保守の別がタイプ1のもの

区分	料金	備考
料金(円/回線・月)	1,288	Bの②の(A)のc+Bの②の(B)のc+Dの①のc

・端末回線伝送機能(第5条(標準的な接続箇所)第1項の表中第1-2欄で接続する場合) 端末回線により伝送を行う機能ア イ以外のもの(A) 当社の局内スワッチを利用しない場合の①②以外の場合B A以外のもの

区分	料金	備考
料金(円/回線・月)	1,341	Bの②の(A)のc×Xの1の(2)のcの保守換算係数+Bの②の(B)のc+Dの①のc×Xの1の(23)のcの保守換算係数

・端末回線伝送機能(第5条(標準的な接続箇所)第1項の表中第1-2欄で接続する場合) 端末回線により伝送を行う機能ア イ以外のもの(A) 当社の局内スワッチを利用しない場合の②電話重なる場合

区分	料金	備考
料金(円/回線・月)	31	Dの①のc

・端末回線伝送機能(第5条(標準的な接続箇所)第1項の表中第1-2欄で接続する場合) 端末回線により伝送を行う機能イ 第2群の伝送方式を用いるもの(収容に係る制約条件が設けられているものであって、カッド内に単独収容する場合があります。)(A) 当社の局内スワッチを利用する場合

区分	料金	備考
料金(円/回線・月)	743	Dの①のc+Jのc+Gの②のc

・端末回線伝送機能(第5条(標準的な接続箇所)第1項の表中第1-2欄で接続する場合) 端末回線により伝送を行う機能イ 第2群の伝送方式を用いるもの(収容に係る制約条件が設けられているものであって、カッド内に単独収容する場合があります。)(イ) 当社の局内スワッチを利用しない場合の①②以外の場合A 保守の別がタイプ1のもの

区分	料金	備考
料金(円/回線・月)	1,922	Bの②の(A)のc+Bの②の(B)のc+Dの①のc+Gの②のc

・端末回線伝送機能(第5条(標準的な接続箇所)第1項の表中第1-2欄で接続する場合) 端末回線により伝送を行う機能イ 第2群の伝送方式を用いるもの(収容に係る制約条件が設けられているものであって、カッド内に単独収容する場合があります。)(イ) 当社の局内スワッチを利用しない場合の②電話重なる場合

区分	料金	備考
料金(円/回線・月)	1,995	Bの②の(A)のc×Xの1の(2)のcの保守換算係数+Bの②の(B)のc+Dの①のc×Xの1の(23)のcの保守換算係数+Gの②のc

・端末回線伝送機能(第5条(標準的な接続箇所)第1項の表中第1-2欄で接続する場合) 端末回線により伝送を行う機能イ 第2群の伝送方式を用いるもの(収容に係る制約条件が設けられているものであって、カッド内に単独収容する場合があります。)(イ) 当社の局内スワッチを利用しない場合の②電話重なる場合

区分	料金	備考
料金(円/回線・月)	685	Dの①のc+Gの②のc

②加算料

・2線式【4月~2月に適用する料金】

区分	料金	備考
料金(円/回線・月)	502	Aの⑦加算料 2線式(帯域透過端末回線を除く【4月~2月に適用】(円/回線・年)÷12ヶ月

・2線式【3月以降に適用する料金】

区分	料金	備考
料金(円/回線・月)	251	Aの⑦加算料 2線式(帯域透過端末回線を除く【3月以降に適用】(円/回線・年)÷12ヶ月

・光信号局内伝送路を利用する場合の加算料 (通信用建物内に設置されている光信号局内伝送路に係るもの)

区分	料金	備考
料金(円・芯・月)	427	4のBの(2)の通信用建物内に設置されている光信号局内伝送路に係るものより

・光信号局内伝送路を利用する場合の加算料 (同一敷地内にある別の通信用建物との間の光信号局内伝送路に係るもの)

区分	料金	備考
料金(円・m・芯・月)	1,631	IIの②のBの(2)の同一敷地内にある別の通信用建物との間の光信号局内伝送路に係るもの精算料金

#### 4. 光信号中継伝送機能

##### B 光信号局内伝送路を利用する場合の加算料

通信用建物内に設置されている光信号局内伝送路に係るもの

###### (1) 原価の算定

###### ① 創設費の算定

(単位:円)

区分	2芯ケーブル	4芯ケーブル	6芯ケーブル	8芯ケーブル	16芯ケーブル	24芯ケーブル	32芯ケーブル	備考
a.物品費および取付費	57,354	72,720	92,328	108,635	172,207	233,728	298,669	実績に基づく物品価格及び取付費を基に接続約款の料金表第2網改造料の算定式に準拠して算定(ケーブル長は別表1より)
b.諸掛費	516	654	831	978	1,550	2,104	2,688	
c.共通割掛費	1,852	2,348	2,981	3,508	5,560	7,547	9,643	
d.創設費	59,722	75,722	96,140	113,121	179,317	243,379	311,000	a+b+c
e.1芯あたり創設費	29,861	18,931	16,023	14,140	11,207	10,141	9,719	d÷芯線数
f.芯線使用率	0.749	0.749	0.749	0.749	0.749	0.749	0.749	別表2より
g.1芯あたり創設費(使用率加味後)	39,868	25,275	21,393	18,879	14,963	13,539	12,976	e÷f

###### ② 年経費の算定

(単位:円)

区分	2芯ケーブル	4芯ケーブル	6芯ケーブル	8芯ケーブル	16芯ケーブル	24芯ケーブル	32芯ケーブル	加重平均	備考
a.設備管理運営費	5,382	3,412	2,888	2,549	2,020	1,828	1,752	4,635	①のgの創設費を基に接続約款の料金表第2網改造料の算定式に準拠して、設備管理運営費、他人資本費用、自己資本費用及び利益対応税を算定(加重平均は芯線数構成比で加重した値)
b.他人資本費用	178	113	96	84	67	61	58	153	
c.自己資本費用	210	133	112	99	79	71	68	181	
d.利益対応税	168	106	90	79	63	57	55	145	
e.合計	5,938	3,764	3,186	2,811	2,229	2,017	1,933	5,114	a+b+c+d
f.垂直ケーブルラック	9	12	6	7	8	5	6	9	接続約款の料金表第2網改造料の算定式に準拠して、設備管理運営費、他人資本費用、自己資本費用及び利益対応税を算定し、ラックあたりのケーブル搭載数で除して算定
g.年経費計	5,947	3,776	3,192	2,818	2,237	2,022	1,939	5,123	e+f

区分	2芯ケーブル	4芯ケーブル	6芯ケーブル	8芯ケーブル	16芯ケーブル	24芯ケーブル	32芯ケーブル	合計	備考
敷設ケーブル芯線数	23,305	5,287	1,374	1,268	1,587	294	320	33,435	H16年度通年の局内光ファイバの利用実績より
構成比	69.7%	15.8%	4.1%	3.8%	4.7%	0.9%	1.0%	100.0%	

###### ③ 1芯あたりコストの算定

区分	2芯ケーブル	4芯ケーブル	6芯ケーブル	8芯ケーブル	16芯ケーブル	24芯ケーブル	32芯ケーブル	加重料金	備考
1芯あたりコスト(円/芯・月)	496	315	266	235	186	169	162	427	②のg÷12ヶ月

###### (別表1) 算定に使用した局内ケーブルに関する数値

区分	ケーブル長	備考
平均ケーブル長	55.4m	H16年度通年の局内光ファイバの利用実績より

###### (別表2) 算定に使用した芯線使用率

区分	芯線数等	備考
a.ケーブル敷設芯線数	33,435	H16年度通年の局内光ファイバの利用実績より
b.使用芯線数	25,058	
c.芯線使用率(b÷a)	0.749	

###### (別表3) 算定に使用した各種比率

区分	比率	備考
設備管理運営費比率	0.045	
諸掛費比率	0.009	接続約款の料金表第2網改造料の算定に係る比率(H17.3.1認可)より
共通割掛費比率	0.032	

###### (2) 料金の設定

・通信用建物内に設置されている光信号局内伝送路に係るもの

区分	料金	備考
料金(円/芯・月)	427	(1)の③より

## 8. 手動交換機能

・列車公衆電話手動交換サービス取扱機能

(1) 原価の算定

(単位:百万円)

区分		コスト等	備考
a. 設備管理運営費	①オペレータ部門	0.04	平成16年度実績
	②管理共通費	0.00	
	③計	0.04	
b. 他人資本費用		0.00	f. レート <sup>レ</sup> ×他人資本比率×他人資本利率
c. 自己資本費用		0.00	f. レート <sup>レ</sup> ×自己資本比率×自己資本利率
d. 利益対応税		0.00	(c. 自己資本費用+(g. 有利子負債以外の負債の額×利子相当率))×利益対応税率
e. 合計		0.04	aの③+ b + c + d
f. レートベース		0.01	a. 設備管理運営費×45.625日÷365日
g. 有利子負債以外の負債の額		0.00	f. レート <sup>レ</sup> ×他人資本比率×有利子負債以外の負債が負債の合計に占める割合

(2) 料金の設定

区分	料金等	備考
a. 原価(百万円)	0.04	Aのeより
b. 通信回数(千回)	0.45	平成16年度実績
c. 料金(円/回)	89	a÷b

9. 公衆電話機能

(1) 原価の算定

(単位：百万円)

	公衆電話設備	デジタル公衆電話設備	備考
①指定設備管理運営費	8,226	6,376	参考1. 設備区分別の費用明細表より
②他人資本費用	42	28	⑩レートのス×他人資本比率×他人資本利率
③自己資本費用	54	36	⑩レートのス×自己資本比率×自己資本利益率
④利益対応税	41	27	(③自己資本費用+(⑩有利子負債以外の負債の額×利率相当率))×利益対応税率
⑤合計	8,363	6,467	①+②+③+④
⑥正味固定資産	4,654	3,152	参考2. 設備区分別固定資産明細表より
⑦投資等	10	7	⑥正味固定資産×投資等比率
⑧貯蔵品	48	32	⑥正味固定資産×貯蔵品比率
⑨運転資本	888	550	(①設備管理運営費-(⑫租税公課+⑬減価償却費+⑭固定資産除却損))×45,625日÷365日
⑩レートベース	5,600	3,741	⑥+⑦+⑧+⑨
⑪有利子負債以外の負債の額	602	402	⑩レートのス×他人資本比率×有利子負債以外の負債が負債の合計に占める割合
⑫租税公課	95	60	
⑬減価償却費	786	1,732	参考1. 設備区分別の費用明細表より
⑭固定資産除却損	238	187	

(2) 料金の設定

①公衆電話発信機能

【4月～2月に適用する料金】

A. 電話機等コスト

区分	コスト等	備考
a. 原価 (百万円)	8,363	(1)の⑤公衆電話設備より
b. 通信時間(千時間)	8,256	IX. 料金設定に使用したトラックより
c. 1秒あたり (円/秒)	0.2814	a ÷ b

B. 端末回線コスト

区分	コスト等	備考
a. 1回線あたりコスト(円/回線・月)	1,200	1の(2)のKの①基本料の「端末回線伝送機能(第5条(標準的な接続箇所)第1項の表中第5欄で接続する場合) 端末回線により伝送を行う機能のA 2線式のもの(A)保守の区分がタイプ1のもの【4月～2月に適用する料金】」より
b. 加算料	502	1の(2)のKの②加算料の「2線式【4月～2月に適用する料金】」より
公衆電話		
c. 回線数(回線)	171,855	X. 料金設定に使用した回線数の1の(57)より
d. 通信時間(千時間)	8,256	IX. 料金設定に使用したトラックより
e. 1回線あたり通信時間(時間)	48	d ÷ c
f. 1秒あたり(円/秒)	0.1182	(a+b)×12ヵ月÷e

C. 合計

区分	料金等	備考
a. 電話機等コスト (円/秒)	0.2814	Aのcより
b. 端末回線コスト (円/秒)	0.1182	Bのfより
c. 料金 (円/秒)	0.3996	a + b

【3月以降に適用する料金】

A. 電話機等コスト

区分	コスト等	備考
a. 原価 (百万円)	8,363	(1)の⑤公衆電話設備より
b. 通信時間(千時間)	8,256	IX. 料金設定に使用したトラックより
c. 1秒あたり (円/秒)	0.2814	a ÷ b

B. 端末回線コスト

区分	コスト等	備考
a. 1回線あたりコスト(円/回線・月)	1,209	1の(2)のKの①基本料の「端末回線伝送機能(第5条(標準的な接続箇所)第1項の表中第5欄で接続する場合) 端末回線により伝送を行う機能のA 2線式のもの(A)保守の区分がタイプ1のもの【3月以降に適用する料金】」より
b. 加算料	251	1の(2)のKの②加算料の「2線式【3月以降に適用する料金】」より
公衆電話		
c. 回線数(回線)	171,855	X. 料金設定に使用した回線数の1の(57)より
d. 通信時間(千時間)	8,256	IX. 料金設定に使用したトラックより
e. 1回線あたり通信時間(時間)	48	d ÷ c
f. 1秒あたり(円/秒)	0.1014	(a+b)×12ヵ月÷e

C. 合計

区分	料金等	備考
a. 電話機等コスト (円/秒)	0.2814	Aのcより
b. 端末回線コスト (円/秒)	0.1014	Bのfより
c. 料金 (円/秒)	0.3828	a + b

②デジタル公衆電話発信機能

【4月～2月に適用する料金】

A. 電話機等コスト

区分	コスト等	備考
a. 原価 (百万円)	6.467	(1)の⑤デジタル公衆電話設備より
b. 通信時間 (千時間)	5.006	IX. 料金設定に使用したトビックより
c. 1秒あたり (円/秒)	0.3588	a ÷ b

B. 端末回線コスト

a. 端末回線部分

区分	コスト等	備考	
ア. 1回線あたりコスト (円/回線・月)	1.200	1の(2)のKの①基本料の「端末回線伝送機能 (第5条 (標準的な接続箇所) 第1項の表中第5欄で接続する場合) 端末回線により伝送を行う機能のA 2線式のもの (A) 保守の区分がタイプ1のもの【4月～2月に適用する料金】」より	
イ. 加算料	502	1の(2)のKの②加算料の「2線式【4月～2月に適用する料金】」より	
デジタル 公衆電話	ウ. 回線数 (回線)	74.637	X. 料金設定に使用した回線数の1の(58)より
	エ. 通信時間 (千時間)	5.006	IX. 料金設定に使用したトビックより
	オ. 1回線あたり通信時間 (時間)	67	エ ÷ ウ
カ. 1秒あたり (円/秒)	0.0847	(ア+イ) × 12ヵ月 ÷ オ	

b. OCU部分

区分	コスト等	備考	
ア. 1回線あたり (円/回線・月)	192	1の(2)のCのc「メタル」より	
デジタル 公衆電話	イ. 回線数 (回線)	71.009	X. 料金設定に使用した回線数の1の(42)より
	ウ. 通信時間 (千時間)	5.006	IX. 料金設定に使用したトビックより
	エ. 1回線あたり通信時間 (時間)	70	ウ ÷ イ
オ. 1秒あたり (円/秒)	0.0091	ア × 12ヵ月 ÷ エ	

c. 合計

区分	コスト等	備考
ア. 端末回線部分 (円/秒)	0.0847	aのカより
イ. OCU部分 (円/秒)	0.0091	bのオより
ウ. 合計 (円/秒)	0.0938	ア+イ

C. 合計

区分	料金等	備考
a. 電話機等コスト (円/秒)	0.3588	Aのc
b. 端末回線コスト (円/秒)	0.0938	Bのcのウ
c. 料金 (円/秒)	0.4526	a + b

【3月以降に適用する料金】

A. 電話機等コスト

区分	コスト等	備考
a. 原価 (百万円)	6.467	(1)の⑤デジタル公衆電話設備より
b. 通信時間 (千時間)	5.006	IX. 料金設定に使用したトビックより
c. 1秒あたり (円/秒)	0.3588	a ÷ b

B. 端末回線コスト

a. 端末回線部分

区分	コスト等	備考	
ア. 1回線あたりコスト (円/回線・月)	1.209	1の(2)のKの①基本料の「端末回線伝送機能 (第5条 (標準的な接続箇所) 第1項の表中第5欄で接続する場合) 端末回線により伝送を行う機能のA 2線式のもの (A) 保守の区分がタイプ1のもの【3月以降に適用する料金】」より	
イ. 加算料	251	1の(2)のKの②加算料の「2線式【3月以降に適用する料金】」より	
デジタル 公衆電話	ウ. 回線数 (回線)	74.637	X. 料金設定に使用した回線数の1の(58)より
	エ. 通信時間 (千時間)	5.006	IX. 料金設定に使用したトビックより
	オ. 1回線あたり通信時間 (時間)	67	エ ÷ ウ
カ. 1秒あたり (円/秒)	0.0726	(ア+イ) × 12ヵ月 ÷ オ	

b. OCU部分

区分	コスト等	備考	
ア. 1回線あたり (円/回線・月)	192	1の(2)のCのc「メタル」より	
デジタル 公衆電話	イ. 回線数 (回線)	71.009	X. 料金設定に使用した回線数の1の(42)より
	ウ. 通信時間 (千時間)	5.006	IX. 料金設定に使用したトビックより
	エ. 1回線あたり通信時間 (時間)	70	ウ ÷ イ
オ. 1秒あたり (円/秒)	0.0091	ア × 12ヵ月 ÷ エ	

c. 合計

区分	コスト等	備考
ア. 端末回線部分 (円/秒)	0.0726	aのカより
イ. OCU部分 (円/秒)	0.0091	bのオより
ウ. 合計 (円/秒)	0.0817	ア+イ

C. 合計

区分	料金等	備考
a. 電話機等コスト (円/秒)	0.3588	Aのc
b. 端末回線コスト (円/秒)	0.0817	Bのcのウ
c. 料金 (円/秒)	0.4405	a + b

11. その他の機能

(2)回線管理機能

	① ア、イ、ウ、エ 共通的に発生する SO管理(受付等)、DB管理等 にかかる費用	② ア、ウ、エ 共通的に発生する 新たに回線設置 するための設備 選定等にかかる 費用	③ イのみにおいて 発生する電話回 線に重畳するた めの名義確認等 にかかる費用	合計	備 考
a.原価(百万円)	3,095	748	317	4,161	ア+イ+ウ+エ
ア. PHS基地局回線	352	47	0	399	1の(1)の⑤「端末系伝送路 回線管理運営 DB管理および料金計算 電話等(再掲)PHS基地局回線」および「端末系伝送路 回線管理運営 料金請求」
イ. ラインシェアリング	1,704	0	317	2,022	1の(1)の⑤「端末系伝送路 回線管理運営 DB管理及び料金計算 相互接続回線 ラインシェアリング」
ウ. ドライカッパ	628	648	0	1,276	1の(1)の⑤「端末系伝送路 回線管理運営 DB管理及び料金計算 相互接続回線 ドライカッパ」
エ. 光ファイバ	411	53	0	464	1の(1)の⑤「端末系伝送路 回線管理運営 DB管理及び料金計算 相互接続回線 光ファイバ」
b.回線数(回線)	4,015,700	586,020	3,429,680	—	X. 料金設定に使用した回線数の1の(52)、1の(53)、1の(47)より
c.1回線あたりコスト(円/回線・月)	64	106	8	—	

・DSL回線管理機能(端末回線伝送機能2-1-1-1第4欄を利用するもののア以外のもの)

区分	料金等	備考
料金(円/回線・月)	72 cの①+cの③	

- ・DSL回線管理機能(端末回線伝送機能2-1-1-1第4欄を利用するもののイ 端末回線伝送機能2-1-1-1第4欄(イ)①欄に係るもの)
- ・PHS基地局回線管理機能
- ・光回線設備管理機能
- ・端末回線伝送機能管理機能
- ・光信号分岐端末回線管理機能
- ・光信号局内回線管理機能
- ・固定無線宅内設備管理機能

区分	料金等	備考
料金(円/回線・月)	170 cの①+cの②	

(4)光信号局内伝送機能

・光信号局内伝送路を利用する場合の加算料(通信用建物内に設置されている光信号局内伝送路に係るもの)

区分	料金	備考
料金(円/芯・月)	427 4のBの(2)の通信用建物内に設置されている光信号局内伝送路に係るものより	



(別紙1)

## 加入者回線・主配線盤の費用明細表

(単位:百万円)

費用の項目	主な配賦基準	メタル加入者回線	加入者回線			メタル主配線盤	主配線盤	
			局外RTIに収容されている加入者回線(※)	メタル設備のみを用いる加入者回線	(再掲)試験受付		局外RTIに収容されている加入者回線に係る主配線盤(※)	メタル設備のみを用いる加入者回線に係る主配線盤
営業費	・取得資産額比	9	1	8	0	0	0	0
(再)貸倒損失	-	0	0	0	0	0	0	0
運用費	-	0	0	0	0	0	0	0
施設保全費	・線路設備の保守に直接係わるもの:芯線長比 ・上記以外のもの:上記支出額比	236,308	8,788	227,521	11,366	5,060	58	5,002
共通費	・施設保全費支出額比	14,021	764	13,258	557	1,483	48	1,435
管理費	・施設保全費、共通費支出額比	17,800	1,073	16,727	803	551	25	526
試験研究費	・取得資産額比	5,905	1,371	4,534	8	440	80	359
通信設備使用料	・取得資産額比	18	1	16	0	12	0	12
租税公課	・正味資産額比	30,031	2,997	27,034	46	549	28	522
減価償却費	・線路設備に係わるもの:個別把握し、直接賦課 ・上記以外のもの:正味資産額比	102,401	17,859	84,541	357	4,056	408	3,648
固定資産除却費	・線路設備に係わるもの:個別把握し、直接賦課 ・上記以外のもの:正味資産額比	18,676	1,722	16,955	23	338	11	327
(再)除却損	・線路設備に係わるもの:個別把握し、直接賦課 ・上記以外のもの:正味資産額比	7,074	707	6,367	16	210	7	203
合計	—————	425,170	34,576	390,594	13,159	12,490	659	11,831

(※) 収容局から局外RTまでの光信号端末伝送路を含む。

(別紙2)

## 加入者回線・主配線盤の固定資産明細表

(単位:百万円)

資産の項目	主な配賦基準	メタル加入者回線			メタル設備のみを用いる加入者回線			メタル主配線盤		
		メタル加入者回線	局外RTに収容されている加入者回線(※)	メタル設備のみを用いる加入者回線	(再掲)試験受付	メタル主配線盤	局外RTに収容されている加入者回線に係る主配線盤(※)	メタル設備のみを用いる加入者回線に係る主配線盤		
公衆電話機械設備	取得価額	0	0	0	0	0	0	0	0	
	減価償却累計額	0	0	0	0	0	0	0	0	
	正味価額	0	0	0	0	0	0	0	0	
市内電話機械設備	取得価額	4,768	139	4,629	4,629	64,588	3,059	61,530		
	減価償却累計額	3,900	114	3,786	3,786	54,924	1,900	53,023		
	正味価額	868	25	843	843	9,665	1,158	8,506		
市外電話機械設備	取得価額	0	0	0	0	0	0	0	0	
	減価償却累計額	0	0	0	0	0	0	0	0	
	正味価額	0	0	0	0	0	0	0	0	
電信機械設備	取得価額	0	0	0	0	0	0	0	0	
	減価償却累計額	0	0	0	0	0	0	0	0	
	正味価額	0	0	0	0	0	0	0	0	
電報機械設備	取得価額	0	0	0	0	0	0	0	0	
	減価償却累計額	0	0	0	0	0	0	0	0	
	正味価額	0	0	0	0	0	0	0	0	
DDX機械設備	取得価額	0	0	0	0	0	0	0	0	
	減価償却累計額	0	0	0	0	0	0	0	0	
	正味価額	0	0	0	0	0	0	0	0	
画像機械設備	取得価額	0	0	0	0	0	0	0	0	
	減価償却累計額	0	0	0	0	0	0	0	0	
	正味価額	0	0	0	0	0	0	0	0	
OCN機械設備	取得価額	0	0	0	0	0	0	0	0	
	減価償却累計額	0	0	0	0	0	0	0	0	
	正味価額	0	0	0	0	0	0	0	0	
伝送機械設備	取得価額	900	0	900	0	0	0	0	0	
	減価償却累計額	498	0	498	0	0	0	0	0	
	正味価額	401	0	401	0	0	0	0	0	
無線機械設備	取得価額	4,244	0	4,244	0	0	0	0	0	
	減価償却累計額	3,605	0	3,605	0	0	0	0	0	
	正味価額	639	0	639	0	0	0	0	0	
電力設備	取得価額	2,352	145	2,207	1,038	1,604	7	1,598		
	減価償却累計額	1,881	116	1,766	830	1,283	5	1,277		
	正味価額	470	29	441	207	322	1	320		
電話番号案内設備	取得価額	0	0	0	0	0	0	0	0	
	減価償却累計額	0	0	0	0	0	0	0	0	
	正味価額	0	0	0	0	0	0	0	0	
総合監視システム	取得価額	80	8	73	0	385	0	385		
	減価償却累計額	55	5	49	0	264	0	264		
	正味価額	25	2	23	0	121	0	121		
空中線設備	取得価額	170	0	170	0	0	0	0	0	
	減価償却累計額	118	0	118	0	0	0	0	0	
	正味価額	51	0	51	0	0	0	0	0	
通信衛星設備	取得価額	0	0	0	0	0	0	0	0	
	減価償却累計額	0	0	0	0	0	0	0	0	
	正味価額	0	0	0	0	0	0	0	0	
端末設備	取得価額	0	0	0	0	0	0	0	0	
	減価償却累計額	0	0	0	0	0	0	0	0	
	正味価額	0	0	0	0	0	0	0	0	
線路設備	取得価額	2,513,697	196,052	2,317,645	0	0	0	0	0	
	減価償却累計額	1,982,543	110,703	1,871,840	0	0	0	0	0	
	正味価額	531,154	85,349	445,805	0	0	0	0	0	
市内線路設備	取得価額	0	0	0	0	0	0	0	0	
	減価償却累計額	0	0	0	0	0	0	0	0	
	正味価額	0	0	0	0	0	0	0	0	
市外線路設備	取得価額	1,702,846	175,138	1,527,707	0	0	0	0	0	
	減価償却累計額	1,291,850	133,112	1,158,738	0	0	0	0	0	
	正味価額	410,996	42,027	368,969	0	0	0	0	0	
土木設備	取得価額	4,808	368	4,440	0	0	0	0	0	
	減価償却累計額	4,480	296	4,185	0	0	0	0	0	
	正味価額	328	73	255	0	0	0	0	0	
海底線設備	取得価額	84,613	4,953	79,661	117	63,211	2,207	61,004		
	減価償却累計額	48,380	2,857	45,504	67	37,783	1,315	36,447		
	正味価額	36,233	2,096	34,157	50	25,449	891	24,556		
建物	取得価額	7,606	453	7,153	10	6,079	212	5,867		
	減価償却累計額	5,964	356	5,609	8	4,753	166	4,587		
	正味価額	1,642	98	1,544	2	1,326	46	1,280		
構築物	取得価額	3,557	226	3,331	5	68	3	64		
	減価償却累計額	2,890	178	2,712	4	56	3	53		
	正味価額	666	48	618	1	12	1	11		
機械及び装置	取得価額	928	31	897	1	12	0	12		
	減価償却累計額	854	29	825	1	11	0	11		
	正味価額	74	2	71	0	1	0	1		
車両及び船舶	取得価額	22,788	1,291	21,497	32	705	81	624		
	減価償却累計額	18,285	978	17,307	25	491	47	444		
	正味価額	4,483	312	4,171	6	214	35	180		
土地	取得価額	19,575	1,183	18,392	27	7,387	283	7,104		
	減価償却累計額	0	0	0	0	0	0	0		
	正味価額	19,575	1,183	18,392	27	7,387	283	7,104		
建設仮勘定	取得価額	16,157	2,186	13,971	20	177	23	154		
	減価償却累計額	0	0	0	0	0	0	0		
	正味価額	16,157	2,186	13,971	20	177	23	154		
無形固定資産	取得価額	142,912	13,119	129,793	190	1,240	52	1,188		
	減価償却累計額	111,361	10,212	101,148	148	968	40	927		
	正味価額	31,551	2,906	28,645	42	272	12	261		
合計	取得価額	4,531,979	395,291	4,136,688	6,069	145,435	5,907	139,528		
	減価償却累計額	3,476,645	258,955	3,217,690	4,870	100,511	3,477	97,034		
	正味価額	1,055,335	136,337	918,998	1,199	44,925	2,430	42,495		

(※) 収容局から局外RTまでの光信号端末伝送路を含む。

(別紙3)

光信号中継伝送機能の費用明細表

(参考1)設備区分別の費用明細表をもとに算定

(単位:百万円)

費用の項目	主な配賦基準	※費用	中継伝送路(伝送装置を除く)		その他
			光	メタル	
営業費	・取得資産額比	5	2	0	3
運用費	・直接賦課	10,969	0	0	10,969
施設保全費	・線路設備の保守に直接係わるもの:ケーブル長比 ・線路設備以外の設備に係わるもの:取得資産額比または直接賦課 ・上記に関連した企画・共通的な費用:上記支出額比	59,888	10,248	847	48,792
共通費	・施設保全費支出額比	7,993	1,368	113	6,512
管理費	・施設保全費・共通費支出額比	7,760	1,334	111	6,315
試験研究費	・取得資産額比	5,991	419	68	5,505
通信設備使用料	・取得資産額比	9,496	3,649	478	5,369
租税公課	・正味資産額比	10,153	6,502	616	3,036
減価償却費	・機械設備～土木設備に係わるもの:個別把握し、直接賦課 ・上記以外のもの:正味資産額比	73,136	21,830	1,318	49,987
固定資産除却費	・機械設備～土木設備に係わるもの:個別把握し、直接賦課 ・上記以外のもの:正味資産額比	9,489	3,374	505	5,610
(再)除却損	・機械設備～土木設備に係わるもの:個別把握し、直接賦課 ・上記以外のもの:正味資産額比	5,501	1,454	188	3,859
合計	—————	194,880	48,725	4,056	142,099

※ 費用は参考1「設備区分別の費用明細表」の光信号中継伝送機能に係わる費用を含むデジタル公衆電話設備、端末系交換設備間伝送路、端末系交換設備～中継交換設備間伝送路(音声)、端末系交換設備～中継交換設備間伝送路(データ)、信号網設備、番号案内データベース、番号案内設備、手動交換設備、インタフェース加入者モジュール折返し機能、専用加入者線装置モジュール～専用線ノード装置間伝送路、専用線ノード装置～相互接続点伝送路、専用線ノード装置～専用線ノード装置間伝送路、及び端末系交換設備(音声)に含まれる伝送路の合計。

## 光信号中継伝送機能の固定資産明細表

(参考2)設備区分別固定資産明細表をもとに算定

(単位:百万円)

資産の項目		主な配賦基準	※ 資産額	中継伝送路(伝送装置を除く)		その他
				光	メタル	
機 械 設 備	公衆電話機械設備	取得価額	23,853	0	0	23,853
		減価償却累計額	21,234	0	0	21,234
		正味価額	2,618	0	0	2,618
	市内電話機械設備	取得価額	153,050	0	0	153,050
		減価償却累計額	117,033	0	0	117,033
		正味価額	36,017	0	0	36,017
	市外電話機械設備	取得価額	5,130	0	0	5,130
		減価償却累計額	4,385	0	0	4,385
		正味価額	745	0	0	745
	電信機械設備	取得価額	0	0	0	0
		減価償却累計額	0	0	0	0
		正味価額	0	0	0	0
	電報機械設備	取得価額	0	0	0	0
		減価償却累計額	0	0	0	0
		正味価額	0	0	0	0
	DDX機械設備	取得価額	0	0	0	0
		減価償却累計額	0	0	0	0
		正味価額	0	0	0	0
	画像機械設備	取得価額	0	0	0	0
		減価償却累計額	0	0	0	0
正味価額		0	0	0	0	
OCN機械設備	取得価額	0	0	0	0	
	減価償却累計額	0	0	0	0	
	正味価額	0	0	0	0	
伝送機械設備	取得価額	879,586	18,117	0	861,469	
	減価償却累計額	785,602	12,568	0	773,034	
	正味価額	93,984	5,548	0	88,436	
無線機械設備	取得価額	68,278	0	0	68,278	
	減価償却累計額	62,369	0	0	62,369	
	正味価額	5,910	0	0	5,910	
電力設備	取得価額	98,948	19	3	98,927	
	減価償却累計額	79,156	14	3	79,138	
	正味価額	19,793	4	0	19,788	
電話番号案内設備	取得価額	10,655	0	0	10,655	
	減価償却累計額	9,711	0	0	9,711	
	正味価額	943	0	0	943	
総合監視システム	取得価額	1,043	211	38	794	
	減価償却累計額	712	133	30	550	
	正味価額	331	79	9	243	
空中線設備	取得価額	41,752	0	0	41,752	
	減価償却累計額	30,406	0	0	30,406	
	正味価額	11,345	0	0	11,345	
通信衛星設備	取得価額	0	0	0	0	
	減価償却累計額	0	0	0	0	
	正味価額	0	0	0	0	
端末設備	取得価額	0	0	0	0	
	減価償却累計額	0	0	0	0	
	正味価額	0	0	0	0	
線 路 設 備	市内線路設備	取得価額	310,896	254,427	56,469	0
		減価償却累計額	259,554	207,483	52,071	0
		正味価額	51,342	46,944	4,398	0
	市外線路設備	取得価額	65,080	60,685	4,395	0
		減価償却累計額	56,438	52,370	4,068	0
		正味価額	8,643	8,315	327	0
土木設備	取得価額	556,089	504,618	51,471	0	
	減価償却累計額	424,379	385,099	39,280	0	
	正味価額	131,710	119,519	12,191	0	
海底線路設備	取得価額	21,009	20,881	128	0	
	減価償却累計額	17,398	17,283	116	0	
	正味価額	3,610	3,598	12	0	
建物	取得価額	255,258	98,085	12,847	144,326	
	減価償却累計額	152,430	58,570	7,672	86,187	
	正味価額	102,828	39,514	5,175	58,139	
構築物	取得価額	23,707	9,110	1,193	13,404	
	減価償却累計額	18,536	7,122	933	10,480	
	正味価額	5,171	1,987	260	2,924	
機械及び装置	取得価額	1,496	575	75	846	
	減価償却累計額	1,184	455	60	670	
	正味価額	312	120	16	176	
車両及び船舶	取得価額	275	106	14	155	
	減価償却累計額	253	97	13	143	
	正味価額	22	8	1	12	
工具、器具及び備品	取得価額	10,396	3,995	523	5,878	
	減価償却累計額	7,747	2,977	390	4,380	
	正味価額	2,649	1,018	133	1,498	
土地	取得価額	31,274	12,017	1,574	17,683	
	減価償却累計額	0	0	0	0	
	正味価額	31,274	12,017	1,574	17,683	
建設仮勘定	取得価額	6,509	2,501	328	3,680	
	減価償却累計額	0	0	0	0	
	正味価額	6,509	2,501	328	3,680	
無形固定資産	取得価額	73,887	28,391	3,719	41,776	
	減価償却累計額	57,541	22,110	2,896	32,535	
	正味価額	16,345	6,281	823	9,242	
設備区分毎の固定資産合計	取得価額	2,638,169	1,013,737	132,777	1,491,655	
	減価償却累計額	2,106,069	766,282	107,531	1,232,256	
	正味価額	532,100	247,455	25,247	259,399	

※ 資産額は参考2「設備区分別固定資産明細表」の光信号中継伝送機能に係わる資産を含むデジタル公衆電話設備、端末系交換設備間伝送路、端末系交換設備～中継交換設備間伝送路(音声)、端末系交換設備～中継交換設備間伝送路(データ)、信号網設備、番号案内データベース、番号案内設備、手動交換設備、1インタフェース加入者モジュール折返し機能、専用加入者線装置モジュール～専用線ノード装置間伝送路、専用線ノード装置～相互接続点伝送路、専用線ノード装置～専用線ノード装置間伝送路、及び端末系交換設備(音声)に含まれる伝送路の合計。

(別紙5)光信号端末回線伝送機能の算定根拠・・・(平成13年8月31日認可の網使用料算定根拠より抜粋)

1. 端末回線伝送機能

1. 光信号端末回線伝送機能

(1)原価の算定

(単位:百万円)

区分	端末系 伝送路	加入者回線		主配線盤		OCU	PHS基地局 回線管理費	備考		
		光	その他 (左記以外)	光	その他 (左記以外)					
①指定設備管理運営費	1,046,304	988,143	77,936	910,207	21,413	1,413	20,000	33,924	2,822	(別紙1)光信号端末回線伝送機能の費用明細表より 【全体は(参考1・3より)】
②他人資本費用	43,211	40,856	4,733	36,123	1,200	79	1,122	1,137	18	⑩レートベース×他人資本比率×他人資本利率
③自己資本費用	36,314	34,334	3,978	30,357	1,009	66	943	955	16	⑩レートベース×自己資本比率×自己資本利益率
④利益対応税	34,953	33,047	3,829	29,219	971	64	908	919	15	(③自己資本費用+(⑪有利子負債以外の負債の額×利子相当率))×利益対応税率
⑤合計	1,160,782	1,096,380	90,476	1,005,906	24,593	1,622	22,973	36,935	2,871	①+②+③+④

⑥正味固定資産	2,780,997	2,628,496	309,762	2,318,733	77,966	5,142	72,824	73,645	888	(別紙2)光信号端末回線伝送機能の固定資産明細表より 【全体は(参考2・4より)】
⑦投資等	9,733	9,200	1,084	8,116	273	18	255	258	3	⑥正味固定資産×投資等比率
⑧貯蔵品	7,231	6,834	805	6,029	203	13	189	191	2	⑥正味固定資産×貯蔵品比率
⑨運転資本	79,807	76,385	3,565	72,820	1,488	57	1,430	1,597	338	(①設備管理運営費-(⑫租税公課+⑬減価償却費+⑭固定資産除却損))×45.625日÷365日
⑩レートベース	2,877,768	2,720,915	315,216	2,405,698	79,930	5,230	74,698	75,691	1,231	⑥+⑦+⑧+⑨
⑪有利子負債以外の負債の額	596,167	563,673	65,301	498,372	16,559	1,083	15,475	15,680	255	⑩レートベース×他人資本比率×有利子負債以外の負債が負債の合計に占める割合
⑫租税公課	66,019	64,089	8,328	55,761	1,202	79	1,123	710	17	
⑬減価償却費	316,069	288,770	39,383	249,387	7,777	839	6,938	19,438	82	(別紙1)光信号端末回線伝送機能の費用明細表より 【全体は(参考1・3より)】
⑭固定資産除却損	25,761	24,208	1,709	22,499	534	36	497	997	20	

(2)料金の設定

A. 施設設置負担金の適用のないサービスにおける加算料相当コストの算定

区分	192kb/s以上サービス	備考
①施設設置負担金の額(円/回線)	102,000	
②平均償却年数(年)	11	圧縮記憶対象設備の平均償却期間(平成11年度実績)
③年間減価償却費(円)	9,273	①÷②
④他人資本費用(円)	766	⑩レートベース×他人資本比率×他人資本利率
⑤自己資本費用(円)	644	⑩レートベース×自己資本比率×自己資本利益率
⑥利益対応税(円)	620	(⑤自己資本費用+(⑬有利子負債以外の負債の額×利子相当率))×利益対応税率
⑦加算料(円/回線・年)	11,303	③+④+⑤+⑥
⑧加算料(円/回線・月)	942	⑦÷12ヶ月
⑨加算料(円/芯・月)	471	⑧÷2
⑩施設設置負担金の適用のないサービスの芯線数	14,842	IX. 料金設定に使用した回線数(施設設置負担金の適用のないサービスの回線数(192kb/s以上サービス))より
⑪加算料相当コスト(百万円)	84	⑨×⑩×12ヶ月
⑫レートベース(円/回線)	51,000	①×0.5(レートベース残高率)
⑬有利子負債以外の負債の額(円)	10,565	⑩レートベース×他人資本比率×有利子負債以外の負債が負債の合計に占める割合

B. 料金の設定

①基本料

A. 加入者回線

区分	コスト等		備考
	平成11年実績	平成13~19年(7年)	
a.原価(百万円)	90,476	1,039,986	(1)の⑤より / 平成13~19年(7年)は(別添1)より
b.加算料相当コスト(百万円)	84	76,358	Aの⑪加算料相当コスト/平成13~19年(7年)は(別添1)より
c.芯線数(千芯)	249.67	17,739	IX. 料金設定に使用した回線数より / 平成13~19年(7年)は(別添1)より
d.1芯あたりコスト(円/芯・月)	30.170	4.527	(a-b)÷c÷12ヶ月

B. 主配線盤

区分	コスト等		備考
	平成11年実績	平成13~19年(7年)	
a.原価(百万円)	1,622	16,278	(1)の⑤より / 平成13~19年(7年)は(別添2)より
b.芯線数(千芯)	249.67	17,739	IX. 料金設定に使用した回線数より / 平成13~19年(7年)は(別添2)より
c.1芯あたりコスト(円/芯・月)	541	76	a÷b÷12ヶ月

C. 合計

区分	料金等		備考
	平成11年実績	平成13~19年(7年)	
料金(円/芯・月)	30.711	4.603	Aのd+Bのc

②加算料

区分	料金	備考
料金(円/芯・月)	471	Aの⑨加算料(円/芯・月)より

(別紙6) 端末回線伝送機能の算定根拠・・・(平成17年3月1日認可の網使用料算定根拠より抜粋)

II. 原価の算定及び料金の設定

1. 端末回線伝送機能

(2) 料金の設定

E. ISM折返し接続機能(1.5Mb/s)局内伝送路

区分	コスト等	備考
a. 設備管理運営費 (円/回線・年)	36,727	接続約款 料金表 第1 接続料金 第2網改造料の算定式に準拠して、設備管理運営費、他人資本費用、自己資本費用及び利益対応税を算定した。
b. 他人資本費用 (円/回線・年)	1,019	
c. 自己資本費用 (円/回線・年)	1,198	
d. 利益対応税 (円/回線・年)	959	
e. ケーブル設備計 (円/回線・年)	39,903	
f. 1回線あたりコスト (円/回線・月)	3,325	e ÷ 12ヶ月

F. ISM折返し接続機能(128kb/s)局内伝送路

区分	コスト等	備考
a. 設備管理運営費 (円/回線・年)	1,805	接続約款 料金表 第1 接続料金 第2網改造料の算定式に準拠して、設備管理運営費、他人資本費用、自己資本費用及び利益対応税を算定した。
b. 他人資本費用 (円/回線・年)	57	
c. 自己資本費用 (円/回線・年)	67	
d. 利益対応税 (円/回線・年)	54	
e. ケーブル設備計 (円/回線・年)	1,983	
f. 1回線あたりコスト (円/回線・月)	165	e ÷ 12ヶ月

G. 第2グループ回線に加入する加算額

①メタル設備のみを用いる加入者回線のうち引込分岐点～保安器間

区分	コスト等	備考
a. 設備管理運営費 (円/回線・年)	930	接続約款 料金表 第1 接続料金 第2網改造料の算定式に準拠して、設備管理運営費、他人資本費用、自己資本費用及び利益対応税を算定した。
b. 他人資本費用 (円/回線・年)	30	
c. 自己資本費用 (円/回線・年)	35	
d. 利益対応税 (円/回線・年)	28	
e. 合計 (円/回線・年)	1,023	
f. 1回線あたりコスト (円/回線・月)	85	e ÷ 12ヶ月



(参考1)

(単位:百万円)

設備区分等 費用の項目	指定設備管理部門計				指定設備管理部門計	通信設備				回線管理運営	サービス活動	(関連するサービス活動を含む) 雑収入控除項目 端末設備および付加機能使用料、	指定設備利用部門計	合計
	網改造料費用等	呼関連データベース	PHS接続装置	網改造料		通信設備	スプリッタ(DSL)	左記以外						
営業費	7	0	0	7	32,194	1	0	1	27,771	236,302	176,840	440,914	473,108	
(再)貸倒損失	0	0	0	0	0	0	0	0	0	2,029	371	2,400	2,400	
運用費	37	0	0	37	11,006	0	0	0	0	13,931	336	14,268	25,274	
施設保全費	3,656	535	0	3,121	439,895	10,114	92	10,022	0	0	68,069	78,183	518,079	
共通費	362	38	0	324	42,829	1,550	32	1,518	1,343	30,415	20,251	53,559	96,388	
管理費	446	39	0	407	44,622	1,471	28	1,443	1,844	38,547	21,719	63,581	108,203	
試験研究費	1,175	8	0	1,167	35,099	2,937	122	2,815	0	6,619	12,063	21,619	56,718	
通信設備使用料	99	36	0	63	14,505	876	10	866	0	845,518	119	846,513	861,018	
租税公課	227	12	0	215	56,316	1,770	33	1,737	106	1,961	12,010	15,846	72,162	
減価償却費	2,880	299	0	2,582	350,332	31,473	872	30,602	703	9,312	30,212	71,701	422,032	
固定資産除却費	324	8	0	317	44,332	3,256	12	3,243	166	2,773	4,837	11,031	55,364	
(再)除却損	212	5	0	208	22,931	2,594	9	2,585	124	2,082	3,022	7,822	30,754	
合計	9,213	974	0	8,239	1,071,131	53,448	1,202	52,246	31,933	1,185,378	346,456	1,617,215	2,688,345	





(単位:百万円)

設備区分等	指定設備管理部門					指定設備利用部門							合計
	網改造料費用等	呼前連テータベース	P・H・S接続装置	網改造料	指定設備管理部門計	通信設備	スプリッタ(DSL)	左記以外	回線管理運営	サービス活動	経費連するサービス活動を含む(端末収得設備および付加機能使用料)	指定設備利用部門計	
固定資産の項目													
公衆電話機械設備	取得価額	0	0	0	0	63,935	0	0	0	0	0	0	0
	減価償却累計額	0	0	0	0	57,411	0	0	0	0	0	0	0
	正味価額	0	0	0	0	6,523	0	0	0	0	0	0	0
市内電話機械設備	取得価額	3,575	0	2	3,572	1,734,889	15,264	1	15,263	0	1,483	16,747	1,751,616
	減価償却累計額	2,923	0	2	2,921	1,546,247	11,814	1	11,813	0	1,212	13,026	1,559,273
	正味価額	652	0	0	652	188,622	3,450	0	3,450	0	271	3,721	192,343
市外電話機械設備	取得価額	6,141	6,141	0	0	71,600	953	0	953	0	0	953	72,553
	減価償却累計額	5,672	5,672	0	0	65,058	731	0	731	0	0	731	65,788
	正味価額	469	469	0	0	6,542	223	0	223	0	0	223	6,765
電信機械設備	取得価額	0	0	0	0	8,200	1,047	0	1,047	0	0	1,047	9,247
	減価償却累計額	0	0	0	0	7,741	979	0	979	0	0	979	8,720
	正味価額	0	0	0	0	458	68	0	68	0	0	68	527
電報機械設備	取得価額	0	0	0	0	0	2,688	0	2,688	0	0	2,688	2,688
	減価償却累計額	0	0	0	0	0	1,841	0	1,841	0	0	1,841	1,841
	正味価額	0	0	0	0	0	847	0	847	0	0	847	847
DDX機械設備	取得価額	0	0	0	0	4,352	0	0	0	0	0	0	4,352
	減価償却累計額	0	0	0	0	4,134	0	0	0	0	0	0	4,134
	正味価額	0	0	0	0	218	0	0	0	0	0	0	218
画像機械設備	取得価額	0	0	0	0	0	0	0	0	0	0	0	0
	減価償却累計額	0	0	0	0	0	0	0	0	0	0	0	0
	正味価額	0	0	0	0	0	0	0	0	0	0	0	0
OCN機械設備	取得価額	0	0	0	0	3,564	0	0	0	0	0	0	3,564
	減価償却累計額	0	0	0	0	3,146	0	0	0	0	0	0	3,146
	正味価額	0	0	0	0	419	0	0	0	0	0	0	419
伝送機械設備	取得価額	3,214	204	204	2,805	1,379,842	178,118	6,444	171,474	0	0	178,118	1,555,960
	減価償却累計額	2,898	165	186	2,547	1,179,787	110,371	2,272	108,099	0	0	110,371	1,290,158
	正味価額	316	40	17	259	200,055	65,747	2,372	63,375	0	0	65,747	265,802
無線機械設備	取得価額	249	0	5	244	72,776	6,536	0	6,536	0	0	6,536	79,311
	減価償却累計額	228	0	4	224	66,203	5,603	0	5,603	0	0	5,603	71,806
	正味価額	21	0	0	20	6,573	932	0	932	0	0	932	7,505
電力設備	取得価額	1,354	623	61	670	388,817	27,144	777	26,367	0	0	27,144	395,962
	減価償却累計額	1,083	498	48	536	294,947	21,710	622	21,089	0	0	21,710	316,657
	正味価額	271	125	12	134	73,871	5,434	156	5,278	0	0	5,434	79,305
電話番号案内設備	取得価額	0	0	0	0	10,655	0	0	0	0	0	0	10,655
	減価償却累計額	0	0	0	0	9,711	0	0	0	0	0	0	9,711
	正味価額	0	0	0	0	943	0	0	0	0	0	0	943
総合監視システム	取得価額	23	3	14	6	3,784	273	8	265	0	0	273	4,058
	減価償却累計額	15	2	9	4	2,564	186	5	181	0	0	186	2,750
	正味価額	8	1	5	2	1,220	87	3	84	0	0	87	1,307



(単位:百万円)

設備区分等	指定設備管理部門					指定設備利用部門							合計	
	網改造料費用等	呼前連テータベース	PHS接続装置	網改造料	指定設備管理部門計	通信設備	スプリッタ(DSL)	左記以外	回線管理運営	サイビス活動	経前連テータベース活動を含む(端末収入除く)及び付加機能使用料、	指定設備利用部門計		
固定資産の項目														
空中線設備	取得価額	155	0	3	152	42,076	2,565	0	2,565	0	0	2,565	44,641	
	減価償却累計額	113	0	2	111	30,637	1,903	0	1,903	0	0	1,903	32,540	
	正味価額	42	0	1	41	11,439	662	0	662	0	0	662	12,101	
通信衛星設備	取得価額	0	0	0	0	0	0	0	0	0	0	0	0	
	減価償却累計額	0	0	0	0	0	0	0	0	0	0	0	0	
	正味価額	0	0	0	0	0	0	0	0	0	0	0	0	
端末設備	取得価額	0	0	0	0	0	0	0	0	0	151,724	151,724	151,724	
	減価償却累計額	0	0	0	0	0	0	0	0	0	127,135	127,135	127,135	
	正味価額	0	0	0	0	0	0	0	0	0	24,588	24,588	24,588	
線路設備	市内線路設備	取得価額	985	24	14	948	3,224,499	45,485	0	45,485	0	0	45,485	3,269,984
		減価償却累計額	835	19	12	804	2,410,212	30,872	0	30,872	0	0	30,872	2,441,085
	正味価額	150	4	2	143	814,287	14,613	0	14,613	0	0	14,613	828,899	
市外線路設備	取得価額	191	6	2	183	64,090	4,916	0	4,916	0	0	4,916	69,006	
	減価償却累計額	167	5	2	160	55,560	4,203	0	4,203	0	0	4,203	59,763	
	正味価額	24	1	0	23	8,530	713	0	713	0	0	713	9,243	
土木設備	取得価額	1,683	47	22	1,613	2,643,603	58,695	0	58,695	0	0	58,695	2,702,298	
	減価償却累計額	1,285	36	17	1,232	2,008,511	44,854	0	44,854	0	0	44,854	2,053,366	
	正味価額	398	11	5	381	635,092	13,841	0	13,841	0	0	13,841	648,932	
海底線路設備	取得価額	66	2	1	63	27,928	2,215	0	2,215	0	0	2,215	30,143	
	減価償却累計額	54	2	1	52	23,670	1,860	0	1,860	0	0	1,860	25,530	
	正味価額	11	0	0	11	4,258	355	0	355	0	0	355	4,612	
建物	取得価額	2,969	728	718	1,523	931,534	41,227	1,045	40,182	5,361	114,423	856	161,867	1,093,402
	減価償却累計額	1,764	429	421	914	553,310	24,568	623	23,945	2,867	62,883	507	90,825	644,136
	正味価額	1,205	298	298	609	378,224	16,659	422	16,237	2,493	51,540	349	71,042	449,266
構築物	取得価額	276	68	66	142	86,770	3,865	98	3,766	448	9,694	83	14,089	100,860
	減価償却累計額	216	53	51	111	67,852	3,022	77	2,945	350	7,577	65	11,013	78,866
	正味価額	60	15	15	31	18,918	843	21	821	98	2,117	18	3,076	21,994
機械及び装置	取得価額	18	7	3	8	7,987	249	4	245	253	3,016	94	3,612	11,598
	減価償却累計額	15	6	3	6	6,480	199	3	196	223	2,611	74	3,106	9,586
	正味価額	3	1	0	2	1,507	50	1	49	30	405	20	505	2,012
車両及び船舶	取得価額	5	2	1	2	1,646	34	0	34	0	0	0	34	1,680
	減価償却累計額	5	2	1	1	1,515	31	0	31	0	0	0	31	1,546
	正味価額	0	0	0	0	131	3	0	3	0	0	0	3	134
工具、器具及び備品	取得価額	148	55	32	61	62,489	2,729	112	2,617	3,079	66,126	1,061	72,995	135,484
	減価償却累計額	115	43	26	45	47,312	1,780	62	1,718	2,498	52,732	659	57,689	104,981
	正味価額	33	12	6	16	15,177	949	50	899	581	13,394	402	15,326	30,503
土地	取得価額	384	105	95	183	125,366	5,286	135	5,151	1,901	23,408	130	30,725	156,091
	減価償却累計額	0	0	0	0	0	0	0	0	0	0	0	0	0
	正味価額	384	105	95	183	125,366	5,286	135	5,151	1,901	23,408	130	30,725	156,091
建設仮勘定	取得価額	38	11	1	27	34,044	1,531	43	1,487	0	0	430	1,961	36,005
	減価償却累計額	0	0	0	0	0	0	0	0	0	0	0	0	0
	正味価額	38	11	1	27	34,044	1,531	43	1,487	0	0	430	1,961	36,005
無形固定資産	取得価額	993	564	37	393	383,250	10,919	137	10,782	4,968	29,419	3,566	48,871	432,121
	減価償却累計額	775	440	28	307	298,613	8,514	107	8,407	3,877	22,958	2,780	38,128	336,742
	正味価額	218	124	9	86	84,636	2,405	30	2,375	1,091	6,461	786	10,743	95,379
設備区分毎の固定資産合計	取得価額	22,465	8,589	1,282	12,593	11,357,676	409,740	7,005	402,734	16,010	246,084	159,426	831,260	12,188,936
	減価償却累計額	18,162	7,373	814	9,976	8,740,624	275,043	3,771	271,272	9,815	148,759	132,432	566,050	9,306,673
	正味価額	4,303	1,216	469	2,618	2,617,052	134,697	3,234	131,463	6,195	97,325	26,994	265,211	2,882,263

(参考3)

設備区分別の費用明細表(端末系伝送路の内訳)

(平成16年度接続会計をもとに算定)

(単位:百万円)

設備区分等	指定設備管理部門					
	端末系伝送路 (電気信号の伝送に係るもの)	メタル加入者回線	メタル主配線盤	OCU	その他	回線管理運営
営業費	29,979	9	0	0	0	29,970
(再)貸倒損失	0	0	0	0	0	0
運用費	0	0	0	0	0	0
施設保全費	249,770	236,308	5,060	3,267	487	4,648
共通費	17,702	14,021	1,483	447	49	1,702
管理費	21,179	17,800	551	379	54	2,395
試験研究費	6,798	5,905	440	339	114	0
通信設備使用料	164	18	12	129	5	0
租税公課	30,986	30,031	549	204	48	153
減価償却費	115,455	102,401	4,056	5,787	989	2,221
固定資産除却費	19,664	18,676	338	330	34	286
(再)除却損	7,774	7,074	210	248	18	224
合計	491,697	425,170	12,490	10,882	1,779	41,377

(参考4)

設備区分別固定資産明細表(端末系伝送路の内訳)

(平成16年度接続会計をもとに算定)

(単位:百万円)

設備区分等		指定設備管理部門						
		(端末系伝送路の伝送に係るもの)	メタル加入者回線	メタル主配線盤	OCU	その他	回線管理運営	
資産の項目		取得価額	0	0	0	0	0	0
		減価償却累計額	0	0	0	0	0	0
		正味価額	0	0	0	0	0	0
機械設備	公共電話機械設備	取得価額	0	0	0	0	0	0
		減価償却累計額	0	0	0	0	0	0
		正味価額	0	0	0	0	0	0
機械設備	市内電話機械設備	取得価額	131,730	4,768	64,588	62,373	1	0
		減価償却累計額	107,858	3,900	54,924	49,033	0	0
		正味価額	23,872	868	9,665	13,340	0	0
機械設備	市外電話機械設備	取得価額	0	0	0	0	0	0
		減価償却累計額	0	0	0	0	0	0
		正味価額	0	0	0	0	0	0
機械設備	電信機械設備	取得価額	0	0	0	0	0	0
		減価償却累計額	0	0	0	0	0	0
		正味価額	0	0	0	0	0	0
機械設備	電報機械設備	取得価額	0	0	0	0	0	0
		減価償却累計額	0	0	0	0	0	0
		正味価額	0	0	0	0	0	0
機械設備	DDX機械設備	取得価額	0	0	0	0	0	0
		減価償却累計額	0	0	0	0	0	0
		正味価額	0	0	0	0	0	0
機械設備	画像機械設備	取得価額	0	0	0	0	0	0
		減価償却累計額	0	0	0	0	0	0
		正味価額	0	0	0	0	0	0
機械設備	OCN機械設備	取得価額	0	0	0	0	0	0
		減価償却累計額	0	0	0	0	0	0
		正味価額	0	0	0	0	0	0
機械設備	伝送機械設備	取得価額	16,793	900	0	13,839	2,054	0
		減価償却累計額	13,503	498	0	11,770	1,234	0
		正味価額	3,290	401	0	2,069	820	0
機械設備	無線機械設備	取得価額	4,248	4,244	0	0	4	0
		減価償却累計額	3,606	3,605	0	0	1	0
		正味価額	643	639	0	0	3	0
機械設備	電力設備	取得価額	13,438	2,352	1,604	9,205	277	0
		減価償却累計額	10,744	1,881	1,283	7,358	222	0
		正味価額	2,694	470	322	1,847	55	0
機械設備	電話番号案内設備	取得価額	0	0	0	0	0	0
		減価償却累計額	0	0	0	0	0	0
		正味価額	0	0	0	0	0	0
機械設備	総合監視システム	取得価額	538	80	385	69	3	0
		減価償却累計額	367	55	264	46	2	0
		正味価額	171	25	121	23	1	0
機械設備	空中線設備	取得価額	170	170	0	0	0	0
		減価償却累計額	118	118	0	0	0	0
		正味価額	51	51	0	0	0	0
機械設備	通信衛星設備	取得価額	0	0	0	0	0	0
		減価償却累計額	0	0	0	0	0	0
		正味価額	0	0	0	0	0	0
機械設備	端末設備	取得価額	0	0	0	0	0	0
		減価償却累計額	0	0	0	0	0	0
		正味価額	0	0	0	0	0	0
線路設備	市内線路設備	取得価額	2,517,283	2,513,697	0	0	3,586	0
		減価償却累計額	1,984,045	1,982,543	0	0	1,502	0
		正味価額	533,238	531,154	0	0	2,084	0
線路設備	市外線路設備	取得価額	0	0	0	0	0	0
		減価償却累計額	0	0	0	0	0	0
		正味価額	0	0	0	0	0	0
土木設備		取得価額	1,702,846	1,702,846	0	0	0	0
		減価償却累計額	1,291,850	1,291,850	0	0	0	0
		正味価額	410,996	410,996	0	0	0	0
機械及び装置	海底線設備	取得価額	4,808	4,808	0	0	0	0
		減価償却累計額	4,480	4,480	0	0	0	0
		正味価額	328	328	0	0	0	0
建物		取得価額	172,328	84,613	63,211	17,230	542	6,733
		減価償却累計額	100,356	48,360	37,763	10,262	321	3,650
		正味価額	71,972	36,253	25,448	6,968	221	3,082
構築物		取得価額	15,916	7,606	6,079	1,611	50	570
		減価償却累計額	12,459	5,964	4,753	1,258	39	445
		正味価額	3,457	1,642	1,326	353	11	125
機械及び装置		取得価額	3,993	3,557	68	70	6	292
		減価償却累計額	3,266	2,890	56	58	5	257
		正味価額	727	666	12	13	1	35
車両及び船舶		取得価額	962	928	12	12	1	9
		減価償却累計額	886	854	11	11	1	8
		正味価額	77	74	1	1	0	1
工具、器具及び備品		取得価額	29,221	22,768	705	588	78	5,081
		減価償却累計額	23,264	18,285	491	438	52	3,998
		正味価額	5,957	4,483	214	150	26	1,083
土地		取得価額	31,294	19,575	7,367	2,098	84	2,170
		減価償却累計額	0	0	0	0	0	0
		正味価額	31,294	19,575	7,367	2,098	84	2,170
建設仮勘定		取得価額	16,568	16,157	177	183	52	0
		減価償却累計額	0	0	0	0	0	0
		正味価額	16,568	16,157	177	183	52	0
無形固定資産		取得価額	165,564	142,912	1,240	4,000	109	17,304
		減価償却累計額	129,077	111,361	968	3,104	85	13,561
		正味価額	36,486	31,551	272	896	24	3,744
合計		取得価額	4,827,702	4,531,979	145,435	111,279	6,849	32,159
		減価償却累計額	3,685,879	3,476,645	100,511	83,337	3,466	21,920
		正味価額	1,141,823	1,055,335	44,925	27,942	3,382	10,239

接続会計報告書の設備区分と網使用料算定根拠における明細表の設備区分の対応

接続会計報告書の設備区分		網使用料算定根拠における明細表の設備区分	
指定設備管理部門	端末系伝送路(電気信号の伝送に係るもの)	端末系伝送路(電気信号の伝送に係るもの)	回線管理運営
	主配線盤(電気信号の伝送に係るもの)		上記以外
	端末系伝送路(光信号の伝送に係るもの)	端末系伝送路(光信号の伝送に係るもの)	
	主配線盤(光信号の伝送に係るもの)	主配線盤(光信号の伝送に係るもの)	
	公衆電話設備	公衆電話設備	デジタル公衆電話設備
	主配線盤～端末系交換設備伝送路	端末系交換設備(音声)	
	端末系交換設備(主として音声伝送役務の提供に用いられるもの)	加入者交換機接続用伝送装置利用機能(DSM-I)	
		加入者交換機接続用伝送装置利用機能(TCM)	
		上記以外	
	端末系交換設備(主としてデータ伝送役務の提供に用いられるもの)	端末系交換設備(データ)	
	端末系交換設備間伝送路	端末系交換設備間伝送路	
	群タンデム交換設備～端末系交換設備伝送路		
	群タンデム交換設備	群タンデム交換設備	
	端末系交換設備～中継系交換設備伝送路	端末系交換設備～中継系交換設備伝送路(音声)	
	端末系交換設備～中継系交換設備伝送路(斜回線)	端末系交換設備～中継系交換設備伝送路(データ)	
	中継系交換設備(主として音声伝送役務の提供に用いられるもの)	中継系交換設備(音声)	
	中継系交換設備(主としてデータ伝送役務の提供に用いられるもの)	中継系交換設備(データ)	
	信号網設備	信号網設備	
	番号案内データベース	番号案内データベース	番号案内設備
			手動交換設備
	総合デジタル網加入者モジュール	総合デジタル網加入者モジュール	インタフェース加入者モジュール折返し機能
	専用加入者線装置モジュール	専用加入者線装置モジュール	
	主配線盤～専用加入者線装置モジュール伝送路		
	専用線ノード装置	専用線ノード装置	
専用加入者線装置モジュール～専用線ノード装置伝送路	専用加入者線装置モジュール～専用線ノード装置伝送路		
専用線ノード装置～相互接続点伝送路	専用線ノード装置～相互接続点伝送路		
専用線ノード装置～専用線ノード装置伝送路	専用線ノード装置～専用線ノード装置伝送路		
呼関連データベース	呼関連データベース		
PHS接続装置	PHS接続装置		
網改造料	網改造料		
指定設備利用部門	指定外県内伝送路	通信設備	
	県間伝送路	スプリッタ(DSL)	
	機械設備	上記以外	
	サービス活動	回線管理運営	
		サービス活動	
	端末設備	端末設備および付加機能使用料、雑収入等控除項目	
付加機能使用料、雑収入等控除項目			

(参考6) 精算用料金の算定に使用した比率

平成16年度接続料金算定時に用いた以下の比率

1. 有利子負債以外の負債の利子相当率

区分	比率	備考
他人資本利子率	1.37%	国債利回りH11～H15平均

2. 自己資本利益率

区分	比率	備考
自己資本利益率	2.01%	主要企業H11～H15平均



(参考7)回線設置手数料等の控除額

- ・以下の収入額について「端末系伝送路(電気信号の伝送に係るもの)」に含まれる「回線管理運営(電話等・ラインシェアリング・ドライカップ・光ファイバ)」の各費目より控除。
- ・設備区分別費用明細表(P222)及び端末系伝送機能(P3)の「回線管理運営」の原価は、上記収入控除後の額である。

(百万円)

費目	回線設置手数料(※)	基本工事費	合計
電話等	1,154	1,225	2,378
ラインシェアリング	1,103	1,512	2,615
ドライカップ	692	548	1,239
光ファイバ	42	23	65

(※)電話の契約料等を含む

(別添)

圧縮記帳資産に係る  
設備管理運営費の算定

## 1. 算定結果

(単位:百万円)

区分	コスト等
指定設備設備管理運営費	17,150
ア. 減価償却費	16,198
イ. 固定資産除却損	952

## 2. メタル設備のみを使用する端末回線にかかる圧縮記帳額相当分 指定設備管理運営費の算定

(1)メタル設備のみを使用する端末回線にかかるものの分計

区分	コスト等	備考
a. 減価償却費(百万円)	16,198	ア+イ
ア. メタルケーブル(百万円)	13,806	(3)のAのa×(2)のAのaの(c)
イ. 電柱(百万円)	2,392	(3)のAのb×(2)のAのbの(c)
b. 固定資産除却損(百万円)	952	ア+イ
ア. メタルケーブル(百万円)	543	(3)のBのa×(2)のBのaの(c)
イ. 電柱(百万円)	409	(3)のBのb×(2)のBのbの(c)
c. 合計(百万円)	17,150	a+b

(2)圧縮記帳額相当分のメタル構成比の算定

### A. 減価償却費

	(a)加入者回線合計 (別紙3より)	(b)メタル設備のみを用いる 加入者回線(別紙3より)	(c)メタル設備のみを用いる 加入者回線の構成比
a. メタルケーブル(百万円)	47,176	45,115	95.63%
b. 電柱(百万円)	16,154	14,197	87.89%

### B. 固定資産除却損

	(a)加入者回線合計 (別紙3より)	(b)メタル設備のみを用いる 加入者回線(別紙3より)	(c)メタル設備のみを用いる 加入者回線の構成比
a. メタルケーブル(百万円)	2,437	1,836	75.34%
b. 電柱(百万円)	1,651	1,452	87.95%

(3)圧縮記帳分相当全社コスト・資産額の算定

### A. 減価償却費

区分	コスト等	備考
a. メタルケーブル(百万円)	14,437	3の総括表(減価償却費・メタルケーブル)の平成16年度より
b. 電柱(百万円)	2,722	4の総括表(減価償却費・電柱)の平成16年度より

### B. 固定資産除却損

区分	コスト等	備考
a. メタルケーブル(百万円)	721	3の総括表(固定資産除却損・メタルケーブル)の平成16年度より
b. 電柱(百万円)	465	4の総括表(固定資産除却損・電柱)の平成16年度より

※メタルケーブルには海底線設備のメタルケーブルを含む。

### 3. ケーブル設備の圧縮記帳額相当分の算定

総括表(減価償却費・メタルケーブル)

(単位:百万円)

圧縮年度 会計年度	60	61	62	63	1	2	3	4	5	6	7	8	9	10	11	12	13	14	15	16	計	
S60	3,858	0	0	0	0	0	0	0	0	0	0	0	0	0	0	0	0	0	0	0	0	3,858
S61	7,016	4,059	0	0	0	0	0	0	0	0	0	0	0	0	0	0	0	0	0	0	0	11,075
S62	5,746	7,383	4,620	0	0	0	0	0	0	0	0	0	0	0	0	0	0	0	0	0	0	17,749
S63	4,705	6,045	8,403	5,076	0	0	0	0	0	0	0	0	0	0	0	0	0	0	0	0	0	24,229
H1	3,853	4,951	6,882	9,234	5,065	0	0	0	0	0	0	0	0	0	0	0	0	0	0	0	0	29,985
H2	3,155	4,054	5,635	7,562	9,212	5,184	0	0	0	0	0	0	0	0	0	0	0	0	0	0	0	34,802
H3	2,583	3,320	4,615	6,193	7,543	9,429	5,393	0	0	0	0	0	0	0	0	0	0	0	0	0	0	39,076
H4	2,116	2,719	3,778	5,072	6,177	7,722	9,809	5,364	0	0	0	0	0	0	0	0	0	0	0	0	0	42,757
H5	1,732	2,226	3,094	4,152	5,058	6,323	8,032	9,755	4,402	0	0	0	0	0	0	0	0	0	0	0	0	44,774
H6	1,419	1,823	2,534	3,401	4,142	5,178	6,577	7,989	8,008	3,952	0	0	0	0	0	0	0	0	0	0	0	45,023
H7	1,162	1,493	2,075	2,785	3,392	4,240	5,386	6,543	6,557	7,190	3,983	0	0	0	0	0	0	0	0	0	0	44,806
H8	951	1,223	1,699	2,280	2,778	3,473	4,411	5,357	5,370	5,888	7,245	3,425	0	0	0	0	0	0	0	0	0	44,100
H9	779	1,002	1,392	1,867	2,275	2,843	3,613	4,388	4,398	4,822	5,933	6,229	2,510	0	0	0	0	0	0	0	0	42,051
H10	637	819	1,139	1,528	1,860	2,326	2,954	3,589	3,597	3,944	4,854	5,095	4,560	1,619	0	0	0	0	0	0	0	38,521
H11	521	670	932	1,250	1,523	1,905	2,419	2,937	2,945	3,228	3,973	4,170	3,733	2,949	1,064	0	0	0	0	0	0	34,219
H12	429	550	765	1,027	1,251	1,565	1,987	2,414	2,420	2,653	3,264	3,427	3,067	2,423	1,939	713	0	0	0	0	0	29,894
H13	353	454	631	846	1,031	1,289	1,638	1,989	1,994	2,185	2,689	2,823	2,527	1,997	1,598	1,303	319	0	0	0	0	25,666
H14	147	375	522	699	852	1,066	1,354	1,645	1,648	1,807	2,225	2,335	2,090	1,651	1,322	1,078	583	86	0	0	0	21,485
H15	0	154	433	581	708	885	1,124	1,365	1,368	1,501	1,846	1,938	1,735	1,370	1,097	894	484	157	32	0	0	17,672
H16	0	0	181	483	589	735	934	1,134	1,137	1,247	1,535	1,610	1,441	1,139	911	743	402	130	59	27	27	14,437
	41,162	43,320	49,330	54,036	53,456	54,163	55,631	54,469	43,844	38,417	37,547	31,052	21,663	13,148	7,931	4,731	1,788	373	91	27	27	606,179

総括表(固定資産除却損・メタルケーブル)

(単位:百万円)

圧縮年度 会計年度	60	61	62	63	1	2	3	4	5	6	7	8	9	10	11	12	13	14	15	16	計
	S60	505	0	0	0	0	0	0	0	0	0	0	0	0	0	0	0	0	0	0	0
S61	918	531	0	0	0	0	0	0	0	0	0	0	0	0	0	0	0	0	0	0	1,449
S62	752	967	605	0	0	0	0	0	0	0	0	0	0	0	0	0	0	0	0	0	2,324
S63	616	790	1,099	664	0	0	0	0	0	0	0	0	0	0	0	0	0	0	0	0	3,169
H1	504	648	901	1,208	663	0	0	0	0	0	0	0	0	0	0	0	0	0	0	0	3,924
H2	413	530	737	989	1,206	678	0	0	0	0	0	0	0	0	0	0	0	0	0	0	4,553
H3	338	435	604	811	987	1,233	706	0	0	0	0	0	0	0	0	0	0	0	0	0	5,114
H4	277	356	494	664	808	1,010	1,284	702	0	0	0	0	0	0	0	0	0	0	0	0	5,595
H5	227	291	404	544	662	827	1,050	1,276	576	0	0	0	0	0	0	0	0	0	0	0	5,857
H6	186	239	332	445	542	677	861	1,045	1,048	517	0	0	0	0	0	0	0	0	0	0	5,892
H7	152	196	272	365	444	555	704	857	858	941	521	0	0	0	0	0	0	0	0	0	5,865
H8	124	160	222	299	364	454	577	700	702	770	947	448	0	0	0	0	0	0	0	0	5,767
H9	101	130	181	243	295	369	469	570	571	627	770	809	326	0	0	0	0	0	0	0	5,461
H10	92	119	165	220	268	335	426	517	519	568	699	735	658	233	0	0	0	0	0	0	5,554
H11	63	81	113	152	185	232	294	357	357	392	482	506	453	358	130	0	0	0	0	0	4,155
H12	44	57	79	108	130	164	208	252	253	277	340	357	320	252	202	74	0	0	0	0	3,117
H13	30	40	54	74	90	112	142	173	174	190	233	245	220	174	139	113	28	0	0	0	2,231
H14	18	23	32	43	52	65	83	101	101	111	137	143	129	101	82	66	36	6	0	0	1,329
H15	14	15	20	28	34	42	53	65	65	72	88	93	83	65	52	43	23	7	2	0	864
H16	14	15	17	23	28	35	44	54	54	59	73	76	68	54	43	35	19	6	3	1	721
	5,388	5,623	6,331	6,880	6,758	6,788	6,901	6,669	5,278	4,524	4,290	3,412	2,257	1,237	648	331	106	19	5	1	73,446

圧縮年度: 昭和60年度

設備: マルケープル

圧縮額: 48,171 百万円 (別紙1より)

(単位: 百万円)

区分	① 期首取得資産 ※1	② 期首正味資産 ※2	③ 稼働率 ※3	④ 償却率 ※4	⑤ 償却費 ②*③*④	⑥ 除却率 ※5	⑦ 除却額(期首 取得資産へ- 入) ①*③*⑥	⑧ 期首残高率 ②/①	⑨ 除却損(期首 正味資産へ- 入) ⑦*⑧	⑩ 除却損にかか る償却費 ④*⑨*50%	⑪ 減価償却費 ⑤-⑩	⑫ 固定資産除 却損 ⑨-⑩	⑬ 期末取得資 産 ①-⑦	⑭ 期末正味資 産 ②-⑪-⑫
S60	48,171	48,171	50.00%	16.20%	3,902	2.28%	549	100.0%	549	44	3,858	505	47,622	43,808
S61	47,622	43,808	100.00%	16.20%	7,097	2.28%	1,086	92.0%	999	81	7,016	918	46,536	35,874
S62	46,536	35,874	100.00%	16.20%	5,812	2.28%	1,061	77.1%	818	66	5,746	752	45,475	29,376
S63	45,475	29,376	100.00%	16.20%	4,759	2.28%	1,037	64.6%	670	54	4,705	616	44,438	24,055
H1	44,438	24,055	100.00%	16.20%	3,897	2.28%	1,013	54.1%	548	44	3,853	504	43,425	19,698
H2	43,425	19,698	100.00%	16.20%	3,191	2.28%	990	45.4%	449	36	3,155	413	42,435	16,130
H3	42,435	16,130	100.00%	16.20%	2,613	2.28%	968	38.0%	368	30	2,583	338	41,467	13,209
H4	41,467	13,209	100.00%	16.20%	2,140	2.28%	945	31.9%	301	24	2,116	277	40,522	10,816
H5	40,522	10,816	100.00%	16.20%	1,752	2.28%	924	26.7%	247	20	1,732	227	39,598	8,857
H6	39,598	8,857	100.00%	16.20%	1,435	2.28%	903	22.4%	202	16	1,419	186	38,695	7,252
H7	38,695	7,252	100.00%	16.20%	1,175	2.28%	882	18.7%	165	13	1,162	152	37,813	5,938
H8	37,813	5,938	100.00%	16.20%	962	2.28%	862	15.7%	135	11	951	124	36,951	4,863
H9	36,951	4,863	100.00%	16.20%	788	2.26%	836	13.2%	110	9	779	101	36,115	3,983
H10	36,115	3,983	100.00%	16.20%	645	2.51%	906	11.0%	100	8	637	92	35,209	3,254
H11	35,209	3,254	100.00%	16.20%	527	2.12%	746	9.2%	69	6	521	63	34,463	2,670
H12	34,463	2,670	100.00%	16.20%	433	1.82%	627	7.7%	48	4	429	44	33,836	2,197
H13	33,836	2,197	100.00%	16.20%	356	1.52%	514	6.5%	33	3	353	30	33,322	1,814
H14	33,322	1,814	100.00%	16.20%	148	1.08%	359	5.4%	19	1	147	18	32,963	1,649
H15	32,963	1,649	100.00%			0.84%	276	5.0%	14	0	0	14	32,687	1,635
H16	32,687	1,635	100.00%			0.83%	272	5.0%	14	0	0	14	32,415	1,621
											41,162	5,388		

※1 初年度は圧縮額より、翌年以降は前年度期末取得資産(⑬)より

※2 初年度は①と同額、翌年度以降は前年度期末正味資産(⑭)より

※3 初年度は稼働率50%とした。

※4 法定耐用年数(13年)に対応する法定償却率

※5 別紙2より

※6 償却可能限度額に達した年度にて償却を終了している。



圧縮年度: 昭和61年度

設備: マルケープル

圧縮額: 50,689 百万円 (別紙1より)

(単位: 百万円)

240

区分	① 期首取得資産	② 期首正味資産	③ 稼働率	④ 償却率	⑤ 償却費 ②*③*④	⑥ 除却率	⑦ 除却額(期首 取得資産へ- 入) ①*③*⑥	⑧ 期首残高率 ②/①	⑨ 除却損(期首 正味資産へ- 入) ⑦*⑧	⑩ 除却損にかか る償却費 ④*⑨*50%	⑪ 減価償却費 ⑤-⑩	⑫ 固定資産除 却損 ⑨-⑩	⑬ 期末取得資 産 ①-⑦	⑭ 期末正味資 産 ②-⑪-⑫
S60														
S61	50,689	50,689	50.00%	16.20%	4,106	2.28%	578	100.0%	578	47	4,059	531	50,111	46,099
S62	50,111	46,099	100.00%	16.20%	7,468	2.28%	1,143	92.0%	1,052	85	7,383	967	48,968	37,749
S63	48,968	37,749	100.00%	16.20%	6,115	2.28%	1,116	77.1%	860	70	6,045	790	47,852	30,914
H1	47,852	30,914	100.00%	16.20%	5,008	2.28%	1,091	64.6%	705	57	4,951	648	46,761	25,315
H2	46,761	25,315	100.00%	16.20%	4,101	2.28%	1,066	54.1%	577	47	4,054	530	45,695	20,731
H3	45,695	20,731	100.00%	16.20%	3,358	2.28%	1,042	45.4%	473	38	3,320	435	44,653	16,976
H4	44,653	16,976	100.00%	16.20%	2,750	2.28%	1,018	38.0%	387	31	2,719	356	43,635	13,901
H5	43,635	13,901	100.00%	16.20%	2,252	2.28%	995	31.9%	317	26	2,226	291	42,640	11,384
H6	42,640	11,384	100.00%	16.20%	1,844	2.28%	972	26.7%	260	21	1,823	239	41,668	9,322
H7	41,668	9,322	100.00%	16.20%	1,510	2.28%	950	22.4%	213	17	1,493	196	40,718	7,633
H8	40,718	7,633	100.00%	16.20%	1,237	2.28%	928	18.7%	174	14	1,223	160	39,790	6,250
H9	39,790	6,250	100.00%	16.20%	1,013	2.26%	900	15.7%	141	11	1,002	130	38,890	5,118
H10	38,890	5,118	100.00%	16.20%	829	2.51%	976	13.2%	129	10	819	119	37,914	4,180
H11	37,914	4,180	100.00%	16.20%	677	2.12%	803	11.0%	88	7	670	81	37,111	3,429
H12	37,111	3,429	100.00%	16.20%	555	1.82%	675	9.2%	62	5	550	57	36,436	2,822
H13	36,436	2,822	100.00%	16.20%	457	1.52%	554	7.7%	43	3	454	40	35,882	2,328
H14	35,882	2,328	100.00%	16.20%	377	1.08%	386	6.5%	25	2	375	23	35,496	1,930
H15	35,496	1,930	100.00%	16.20%	155	0.84%	297	5.4%	16	1	154	15	35,199	1,761
H16	35,199	1,761	100.00%			0.83%	293	5.0%	15	0	0	15	34,906	1,746
											43,320	5,623		

圧縮年度: 昭和62年度

設備: マルケープル

圧縮額: 57,695 百万円 (別紙1より)

(単位: 百万円)

区分	① 期首取得資産	② 期首正味資産	③ 稼働率	④ 償却率	⑤ 償却費 ②*③*④	⑥ 除却率	⑦ 除却額(期首 取得資産へ- 入) ①*③*⑥	⑧ 期首残高率 ②/①	⑨ 除却損(期首 正味資産へ- 入) ⑦*⑧	⑩ 除却損にかか る償却費 ④*⑨*50%	⑪ 減価償却費 ⑤-⑩	⑫ 固定資産除 却損 ⑨-⑩	⑬ 期末取得資 産 ①-⑦	⑭ 期末正味資 産 ②-⑪-⑫
S60														
S61														
S62	57,695	57,695	50.00%	16.20%	4,673	2.28%	658	100.0%	658	53	4,620	605	57,037	52,470
S63	57,037	52,470	100.00%	16.20%	8,500	2.28%	1,300	92.0%	1,196	97	8,403	1,099	55,737	42,968
H1	55,737	42,968	100.00%	16.20%	6,961	2.28%	1,271	77.1%	980	79	6,882	901	54,466	35,185
H2	54,466	35,185	100.00%	16.20%	5,700	2.28%	1,242	64.6%	802	65	5,635	737	53,224	28,813
H3	53,224	28,813	100.00%	16.20%	4,668	2.28%	1,214	54.1%	657	53	4,615	604	52,010	23,594
H4	52,010	23,594	100.00%	16.20%	3,822	2.28%	1,186	45.4%	538	44	3,778	494	50,824	19,322
H5	50,824	19,322	100.00%	16.20%	3,130	2.28%	1,159	38.0%	440	36	3,094	404	49,665	15,824
H6	49,665	15,824	100.00%	16.20%	2,563	2.28%	1,132	31.9%	361	29	2,534	332	48,533	12,958
H7	48,533	12,958	100.00%	16.20%	2,099	2.28%	1,107	26.7%	296	24	2,075	272	47,426	10,611
H8	47,426	10,611	100.00%	16.20%	1,719	2.28%	1,081	22.4%	242	20	1,699	222	46,345	8,690
H9	46,345	8,690	100.00%	16.20%	1,408	2.26%	1,049	18.8%	197	16	1,392	181	45,296	7,117
H10	45,296	7,117	100.00%	16.20%	1,153	2.51%	1,137	15.7%	179	14	1,139	165	44,159	5,813
H11	44,159	5,813	100.00%	16.20%	942	2.12%	935	13.2%	123	10	932	113	43,224	4,768
H12	43,224	4,768	100.00%	16.20%	772	1.82%	786	11.0%	86	7	765	79	42,438	3,924
H13	42,438	3,924	100.00%	16.20%	636	1.52%	645	9.2%	59	5	631	54	41,793	3,239
H14	41,793	3,239	100.00%	16.20%	525	1.08%	450	7.8%	35	3	522	32	41,343	2,685
H15	41,343	2,685	100.00%	16.20%	435	0.84%	346	6.5%	22	2	433	20	40,997	2,232
H16	40,997	2,232	100.00%	16.20%	182	0.83%	341	5.4%	18	1	181	17	40,656	2,034
											49,330	6,331		

圧縮年度： 昭和63年度

設備： マルケープル

圧縮額： 63,401 百万円 (別紙1より)

(単位：百万円)

区分	① 期首取得資産	② 期首正味資産	③ 稼働率	④ 償却率	⑤ 償却費 ②*③*④	⑥ 除却率	⑦ 除却額(期首 取得資産へ- 入) ①*③*⑥	⑧ 期首残高率 ②/①	⑨ 除却損(期首 正味資産へ- 入) ⑦*⑧	⑩ 除却損にかか る償却費 ④*⑨*50%	⑪ 減価償却費 ⑤-⑩	⑫ 固定資産除 却損 ⑨-⑩	⑬ 期末取得資 産 ①-⑦	⑭ 期末正味資 産 ②-⑪-⑫
S60														
S61														
S62														
S63	63,401	63,401	50.00%	16.20%	5,135	2.28%	723	100.0%	723	59	5,076	664	62,678	57,661
H1	62,678	57,661	100.00%	16.20%	9,341	2.28%	1,429	92.0%	1,315	107	9,234	1,208	61,249	47,219
H2	61,249	47,219	100.00%	16.20%	7,649	2.28%	1,396	77.1%	1,076	87	7,562	989	59,853	38,668
H3	59,853	38,668	100.00%	16.20%	6,264	2.28%	1,365	64.6%	882	71	6,193	811	58,488	31,664
H4	58,488	31,664	100.00%	16.20%	5,130	2.28%	1,334	54.1%	722	58	5,072	664	57,154	25,928
H5	57,154	25,928	100.00%	16.20%	4,200	2.28%	1,303	45.4%	592	48	4,152	544	55,851	21,232
H6	55,851	21,232	100.00%	16.20%	3,440	2.28%	1,273	38.0%	484	39	3,401	445	54,578	17,386
H7	54,578	17,386	100.00%	16.20%	2,817	2.28%	1,244	31.9%	397	32	2,785	365	53,334	14,236
H8	53,334	14,236	100.00%	16.20%	2,306	2.28%	1,216	26.7%	325	26	2,280	299	52,118	11,657
H9	52,118	11,657	100.00%	16.20%	1,888	2.26%	1,179	22.4%	264	21	1,867	243	50,939	9,547
H10	50,939	9,547	100.00%	16.20%	1,547	2.51%	1,278	18.7%	239	19	1,528	220	49,661	7,799
H11	49,661	7,799	100.00%	16.20%	1,263	2.12%	1,052	15.7%	165	13	1,250	152	48,609	6,397
H12	48,609	6,397	100.00%	16.20%	1,036	1.82%	884	13.2%	117	9	1,027	108	47,725	5,262
H13	47,725	5,262	100.00%	16.20%	852	1.52%	725	11.0%	80	6	846	74	47,000	4,342
H14	47,000	4,342	100.00%	16.20%	703	1.08%	506	9.2%	47	4	699	43	46,494	3,600
H15	46,494	3,600	100.00%	16.20%	583	0.84%	390	7.7%	30	2	581	28	46,104	2,991
H16	46,104	2,991	100.00%	16.20%	485	0.83%	384	6.5%	25	2	483	23	45,720	2,485
											54,036	6,880		

圧縮年度： 平成1年度

設備： マルケーブル

圧縮額： 63,244 百万円 (別紙1より)

(単位：百万円)

区分	① 期首取得資産	② 期首正味資産	③ 稼働率	④ 償却率	⑤ 償却費 ②*③*④	⑥ 除却率	⑦ 除却額(期首 取得資産へ- 入) ①*③*⑥	⑧ 期首残高率 ②/①	⑨ 除却損(期首 正味資産へ- 入) ⑦*⑧	⑩ 除却損にかか る償却費 ④*⑨*50%	⑪ 減価償却費 ⑤-⑩	⑫ 固定資産除 却損 ⑨-⑩	⑬ 期末取得資 産 ①-⑦	⑭ 期末正味資 産 ②-⑩-⑫
S60														
S61														
S62														
S63														
H1	63,244	63,244	50.00%	16.20%	5,123	2.28%	721	100.0%	721	58	5,065	663	62,523	57,516
H2	62,523	57,516	100.00%	16.20%	9,318	2.28%	1,426	92.0%	1,312	106	9,212	1,206	61,097	47,098
H3	61,097	47,098	100.00%	16.20%	7,630	2.28%	1,393	77.1%	1,074	87	7,543	987	59,704	38,568
H4	59,704	38,568	100.00%	16.20%	6,248	2.28%	1,361	64.6%	879	71	6,177	808	58,343	31,583
H5	58,343	31,583	100.00%	16.20%	5,116	2.28%	1,330	54.1%	720	58	5,058	662	57,013	25,863
H6	57,013	25,863	100.00%	16.20%	4,190	2.28%	1,300	45.4%	590	48	4,142	542	55,713	21,179
H7	55,713	21,179	100.00%	16.20%	3,431	2.28%	1,270	38.0%	483	39	3,392	444	54,443	17,343
H8	54,443	17,343	100.00%	16.20%	2,810	2.28%	1,241	31.9%	396	32	2,778	364	53,202	14,201
H9	53,202	14,201	100.00%	16.20%	2,301	2.26%	1,204	26.7%	321	26	2,275	295	51,998	11,631
H10	51,998	11,631	100.00%	16.20%	1,884	2.51%	1,305	22.4%	292	24	1,860	268	50,693	9,503
H11	50,693	9,503	100.00%	16.20%	1,539	2.12%	1,074	18.7%	201	16	1,523	185	49,619	7,795
H12	49,619	7,795	100.00%	16.20%	1,263	1.82%	903	15.7%	142	12	1,251	130	48,716	6,414
H13	48,716	6,414	100.00%	16.20%	1,039	1.52%	740	13.2%	98	8	1,031	90	47,976	5,293
H14	47,976	5,293	100.00%	16.20%	857	1.08%	516	11.0%	57	5	852	52	47,460	4,389
H15	47,460	4,389	100.00%	16.20%	711	0.84%	398	9.2%	37	3	708	34	47,062	3,647
H16	47,062	3,647	100.00%	16.20%	591	0.83%	392	7.7%	30	2	589	28	46,670	3,030
											53,456	6,758		

圧縮年度： 平成2年度

設備： マルケーブル

圧縮額： 64,739 百万円 (別紙1より)

(単位：百万円)

区分	① 期首取得資産	② 期首正味資産	③ 稼働率	④ 償却率	⑤ 償却費 ②*③*④	⑥ 除却率	⑦ 除却額(期首 取得資産へ- 入) ①*③*⑥	⑧ 期首残高率 ②/①	⑨ 除却損(期首 正味資産へ- 入) ⑦*⑧	⑩ 除却損にかか る償却費 ④*⑨*50%	⑪ 減価償却費 ⑤-⑩	⑫ 固定資産除 却損 ⑨-⑩	⑬ 期末取得資 産 ①-⑦	⑭ 期末正味資 産 ②-⑪-⑫
S60														
S61														
S62														
S63														
H1														
H2	64,739	64,739	50.00%	16.20%	5,244	2.28%	738	100.0%	738	60	5,184	678	64,001	58,877
H3	64,001	58,877	100.00%	16.20%	9,538	2.28%	1,459	92.0%	1,342	109	9,429	1,233	62,542	48,215
H4	62,542	48,215	100.00%	16.20%	7,811	2.28%	1,426	77.1%	1,099	89	7,722	1,010	61,116	39,483
H5	61,116	39,483	100.00%	16.20%	6,396	2.28%	1,393	64.6%	900	73	6,323	827	59,723	32,333
H6	59,723	32,333	100.00%	16.20%	5,238	2.28%	1,362	54.1%	737	60	5,178	677	58,361	26,478
H7	58,361	26,478	100.00%	16.20%	4,289	2.28%	1,331	45.4%	604	49	4,240	555	57,030	21,683
H8	57,030	21,683	100.00%	16.20%	3,513	2.28%	1,300	38.0%	494	40	3,473	454	55,730	17,756
H9	55,730	17,756	100.00%	16.20%	2,876	2.26%	1,261	31.9%	402	33	2,843	369	54,469	14,544
H10	54,469	14,544	100.00%	16.20%	2,356	2.51%	1,367	26.7%	365	30	2,326	335	53,102	11,883
H11	53,102	11,883	100.00%	16.20%	1,925	2.12%	1,125	22.4%	252	20	1,905	232	51,977	9,746
H12	51,977	9,746	100.00%	16.20%	1,579	1.82%	946	18.8%	178	14	1,565	164	51,031	8,017
H13	51,031	8,017	100.00%	16.20%	1,299	1.52%	775	15.7%	122	10	1,289	112	50,256	6,616
H14	50,256	6,616	100.00%	16.20%	1,072	1.08%	541	13.2%	71	6	1,066	65	49,715	5,485
H15	49,715	5,485	100.00%	16.20%	889	0.84%	417	11.0%	46	4	885	42	49,298	4,558
H16	49,298	4,558	100.00%	16.20%	738	0.83%	410	9.2%	38	3	735	35	48,888	3,788
											54,163	6,788		

圧縮年度： 平成3年度

設備： マルケーブル

圧縮額： 67,344 百万円 (別紙1より)

(単位：百万円)

区分	① 期首取得資産	② 期首正味資産	③ 稼働率	④ 償却率	⑤ 償却費 ②*③*④	⑥ 除却率	⑦ 除却額(期首 取得資産へ- 入) ①*③*⑥	⑧ 期首残高率 ②/①	⑨ 除却損(期首 正味資産へ- 入) ⑦*⑧	⑩ 除却損にかか る償却費 ④*⑨*50%	⑪ 減価償却費 ⑤-⑩	⑫ 固定資産除 却損 ⑨-⑩	⑬ 期末取得資 産 ①-⑦	⑭ 期末正味資 産 ②-⑪-⑫
S60														
S61														
S62														
S63														
H1														
H2														
H3	67,344	67,344	50.00%	16.20%	5,455	2.28%	768	100.0%	768	62	5,393	706	66,576	61,245
H4	66,576	61,245	100.00%	16.20%	9,922	2.28%	1,518	92.0%	1,397	113	9,809	1,284	65,058	50,152
H5	65,058	50,152	100.00%	16.20%	8,125	2.28%	1,483	77.1%	1,143	93	8,032	1,050	63,575	41,070
H6	63,575	41,070	100.00%	16.20%	6,653	2.28%	1,450	64.6%	937	76	6,577	861	62,125	33,632
H7	62,125	33,632	100.00%	16.20%	5,448	2.28%	1,416	54.1%	766	62	5,386	704	60,709	27,542
H8	60,709	27,542	100.00%	16.20%	4,462	2.28%	1,384	45.4%	628	51	4,411	577	59,325	22,554
H9	59,325	22,554	100.00%	16.20%	3,654	2.26%	1,343	38.0%	510	41	3,613	469	57,982	18,472
H10	57,982	18,472	100.00%	16.20%	2,992	2.51%	1,455	31.9%	464	38	2,954	426	56,527	15,092
H11	56,527	15,092	100.00%	16.20%	2,445	2.12%	1,197	26.7%	320	26	2,419	294	55,330	12,379
H12	55,330	12,379	100.00%	16.20%	2,005	1.82%	1,007	22.4%	226	18	1,987	208	54,323	10,184
H13	54,323	10,184	100.00%	16.20%	1,650	1.52%	825	18.7%	154	12	1,638	142	53,498	8,404
H14	53,498	8,404	100.00%	16.20%	1,361	1.08%	576	15.7%	90	7	1,354	83	52,922	6,967
H15	52,922	6,967	100.00%	16.20%	1,129	0.84%	443	13.2%	58	5	1,124	53	52,479	5,790
H16	52,479	5,790	100.00%	16.20%	938	0.83%	437	11.0%	48	4	934	44	52,042	4,812
											55,631	6,901		

圧縮年度： 平成4年度

設備： マルケーブル

圧縮額： 66,982 百万円 (別紙1より)

(単位：百万円)

区分	① 期首取得資産	② 期首正味資産	③ 稼働率	④ 償却率	⑤ 償却費 ②*③*④	⑥ 除却率	⑦ 除却額(期首 取得資産へ- 入) ①*③*⑥	⑧ 期首残高率 ②/①	⑨ 除却損(期首 正味資産へ- 入) ⑦*⑧	⑩ 除却損にかか る償却費 ④*⑨*50%	⑪ 減価償却費 ⑤-⑩	⑫ 固定資産除 却損 ⑨-⑩	⑬ 期末取得資 産 ①-⑦	⑭ 期末正味資 産 ②-⑪-⑫
S60														
S61														
S62														
S63														
H1														
H2														
H3														
H4	66,982	66,982	50.00%	16.20%	5,426	2.28%	764	100.0%	764	62	5,364	702	66,218	60,916
H5	66,218	60,916	100.00%	16.20%	9,868	2.28%	1,510	92.0%	1,389	113	9,755	1,276	64,708	49,885
H6	64,708	49,885	100.00%	16.20%	8,081	2.28%	1,475	77.1%	1,137	92	7,989	1,045	63,233	40,851
H7	63,233	40,851	100.00%	16.20%	6,618	2.28%	1,442	64.6%	932	75	6,543	857	61,791	33,451
H8	61,791	33,451	100.00%	16.20%	5,419	2.28%	1,409	54.1%	762	62	5,357	700	60,382	27,394
H9	60,382	27,394	100.00%	16.20%	4,438	2.26%	1,366	45.4%	620	50	4,388	570	59,016	22,436
H10	59,016	22,436	100.00%	16.20%	3,635	2.51%	1,481	38.0%	563	46	3,589	517	57,535	18,330
H11	57,535	18,330	100.00%	16.20%	2,969	2.12%	1,219	31.9%	389	32	2,937	357	56,316	15,036
H12	56,316	15,036	100.00%	16.20%	2,436	1.82%	1,025	26.7%	274	22	2,414	252	55,291	12,370
H13	55,291	12,370	100.00%	16.20%	2,004	1.52%	840	22.4%	188	15	1,989	173	54,451	10,208
H14	54,451	10,208	100.00%	16.20%	1,654	1.08%	586	18.7%	110	9	1,645	101	53,865	8,462
H15	53,865	8,462	100.00%	16.20%	1,371	0.84%	451	15.7%	71	6	1,365	65	53,414	7,032
H16	53,414	7,032	100.00%	16.20%	1,139	0.83%	445	13.2%	59	5	1,134	54	52,969	5,844
											54,469	6,669		

圧縮年度： 平成5年度

設備： マルケーブル

圧縮額： 54,980 百万円 (別紙1より)

(単位：百万円)

区分	① 期首取得資産	② 期首正味資産	③ 稼働率	④ 償却率	⑤ 償却費 ②*③*④	⑥ 除却率	⑦ 除却額(期首 取得資産へ- 入) ①*③*⑥	⑧ 期首残高率 ②/①	⑨ 除却損(期首 正味資産へ- 入) ⑦*⑧	⑩ 除却損にかか る償却費 ④*⑨*50%	⑪ 減価償却費 ⑤-⑩	⑫ 固定資産除 却損 ⑨-⑩	⑬ 期末取得資 産 ①-⑦	⑭ 期末正味資 産 ②-⑪-⑫
S60														
S61														
S62														
S63														
H1														
H2														
H3														
H4														
H5	54,980	54,980	50.00%	16.20%	4,453	2.28%	627	100.0%	627	51	4,402	576	54,353	50,002
H6	54,353	50,002	100.00%	16.20%	8,100	2.28%	1,239	92.0%	1,140	92	8,008	1,048	53,114	40,946
H7	53,114	40,946	100.00%	16.20%	6,633	2.28%	1,211	77.1%	934	76	6,557	858	51,903	33,531
H8	51,903	33,531	100.00%	16.20%	5,432	2.28%	1,183	64.6%	764	62	5,370	702	50,720	27,459
H9	50,720	27,459	100.00%	16.20%	4,448	2.26%	1,148	54.1%	621	50	4,398	571	49,572	22,490
H10	49,572	22,490	100.00%	16.20%	3,643	2.51%	1,244	45.4%	565	46	3,597	519	48,328	18,374
H11	48,328	18,374	100.00%	16.20%	2,977	2.12%	1,024	38.0%	389	32	2,945	357	47,304	15,072
H12	47,304	15,072	100.00%	16.20%	2,442	1.82%	861	31.9%	275	22	2,420	253	46,443	12,399
H13	46,443	12,399	100.00%	16.20%	2,009	1.52%	706	26.7%	189	15	1,994	174	45,737	10,231
H14	45,737	10,231	100.00%	16.20%	1,657	1.08%	492	22.4%	110	9	1,648	101	45,245	8,482
H15	45,245	8,482	100.00%	16.20%	1,374	0.84%	379	18.7%	71	6	1,368	65	44,866	7,049
H16	44,866	7,049	100.00%	16.20%	1,142	0.83%	374	15.7%	59	5	1,137	54	44,492	5,858
											43,844	5,278		



圧縮年度： 平成6年度

設備： マルケーブル

圧縮額： 49,363 百万円 (別紙1より)

(単位：百万円)

区分	① 期首取得資産	② 期首正味資産	③ 稼働率	④ 償却率	⑤ 償却費 ②*③*④	⑥ 除却率	⑦ 除却額(期首 取得資産へ- 入) ①*③*⑥	⑧ 期首残高率 ②/①	⑨ 除却損(期首 正味資産へ- 入) ⑦*⑧	⑩ 除却損にかか る償却費 ④*⑨*50%	⑪ 減価償却費 ⑤-⑩	⑫ 固定資産除 却損 ⑨-⑩	⑬ 期末取得資 産 ①-⑦	⑭ 期末正味資 産 ②-⑩-⑫
S60														
S61														
S62														
S63														
H1														
H2														
H3														
H4														
H5														
H6	49,363	49,363	50.00%	16.20%	3,998	2.28%	563	100.0%	563	46	3,952	517	48,800	44,894
H7	48,800	44,894	100.00%	16.20%	7,273	2.28%	1,113	92.0%	1,024	83	7,190	941	47,687	36,763
H8	47,687	36,763	100.00%	16.20%	5,956	2.28%	1,087	77.1%	838	68	5,888	770	46,600	30,105
H9	46,600	30,105	100.00%	16.20%	4,877	2.26%	1,055	64.6%	682	55	4,822	627	45,545	24,656
H10	45,545	24,656	100.00%	16.20%	3,994	2.51%	1,143	54.1%	618	50	3,944	568	44,402	20,144
H11	44,402	20,144	100.00%	16.20%	3,263	2.12%	940	45.4%	427	35	3,228	392	43,462	16,524
H12	43,462	16,524	100.00%	16.20%	2,677	1.82%	791	38.0%	301	24	2,653	277	42,671	13,594
H13	42,671	13,594	100.00%	16.20%	2,202	1.52%	648	31.9%	207	17	2,185	190	42,023	11,219
H14	42,023	11,219	100.00%	16.20%	1,817	1.08%	452	26.7%	121	10	1,807	111	41,571	9,301
H15	41,571	9,301	100.00%	16.20%	1,507	0.84%	348	22.4%	78	6	1,501	72	41,223	7,728
H16	41,223	7,728	100.00%	16.20%	1,252	0.83%	343	18.7%	64	5	1,247	59	40,880	6,422
											38,417	4,524		

圧縮年度： 平成7年度

設備： マルケーブル

圧縮額： 49,742 百万円 (別紙1より)

(単位：百万円)

区分	① 期首取得資産	② 期首正味資産	③ 稼働率	④ 償却率	⑤ 償却費 ②*③*④	⑥ 除却率	⑦ 除却額(期首 取得資産へ- 入) ①*③*⑥	⑧ 期首残高率 ②/①	⑨ 除却損(期首 正味資産へ- 入) ⑦*⑧	⑩ 除却損にかか る償却費 ④*⑨*50%	⑪ 減価償却費 ⑤-⑩	⑫ 固定資産除 却損 ⑨-⑩	⑬ 期末取得資 産 ①-⑦	⑭ 期末正味資 産 ②-⑩-⑫
S60														
S61														
S62														
S63														
H1														
H2														
H3														
H4														
H5														
H6														
H7	49,742	49,742	50.00%	16.20%	4,029	2.28%	567	100.0%	567	46	3,983	521	49,175	45,238
H8	49,175	45,238	100.00%	16.20%	7,329	2.28%	1,121	92.0%	1,031	84	7,245	947	48,054	37,046
H9	48,054	37,046	100.00%	16.20%	6,001	2.26%	1,087	77.1%	838	68	5,933	770	46,967	30,343
H10	46,967	30,343	100.00%	16.20%	4,916	2.51%	1,178	64.6%	761	62	4,854	699	45,789	24,790
H11	45,789	24,790	100.00%	16.20%	4,016	2.12%	970	54.1%	525	43	3,973	482	44,819	20,335
H12	44,819	20,335	100.00%	16.20%	3,294	1.82%	815	45.4%	370	30	3,264	340	44,004	16,731
H13	44,004	16,731	100.00%	16.20%	2,710	1.52%	669	38.0%	254	21	2,689	233	43,335	13,809
H14	43,335	13,809	100.00%	16.20%	2,237	1.08%	466	31.9%	149	12	2,225	137	42,869	11,447
H15	42,869	11,447	100.00%	16.20%	1,854	0.84%	359	26.7%	96	8	1,846	88	42,510	9,513
H16	42,510	9,513	100.00%	16.20%	1,541	0.83%	354	22.4%	79	6	1,535	73	42,156	7,905
											37,547	4,290		

圧縮年度： 平成8年度

設備： マルケーブル

圧縮額： 42,762 百万円 (別紙1より)

(単位：百万円)

区分	① 期首取得資産	② 期首正味資産	③ 稼働率	④ 償却率	⑤ 償却費 ②*③*④	⑥ 除却率	⑦ 除却額(期首取得資産へ- 入) ①*③*⑥	⑧ 期首残高率 ②/①	⑨ 除却損(期首正味資産へ- 入) ⑦*⑧	⑩ 除却損にかか る償却費 ④*⑨*50%	⑪ 減価償却費 ⑤-⑩	⑫ 固定資産除 却損 ⑨-⑩	⑬ 期末取得資 産 ①-⑦	⑭ 期末正味資 産 ②-⑩-⑫
S60														
S61														
S62														
S63														
H1														
H2														
H3														
H4														
H5														
H6														
H7														
H8	42,762	42,762	50.00%	16.20%	3,464	2.28%	487	100.0%	487	39	3,425	448	42,275	38,889
H9	42,275	38,889	100.00%	16.20%	6,300	2.26%	957	92.0%	880	71	6,229	809	41,318	31,851
H10	41,318	31,851	100.00%	16.20%	5,160	2.51%	1,037	77.1%	800	65	5,095	735	40,281	26,021
H11	40,281	26,021	100.00%	16.20%	4,215	2.12%	853	64.6%	551	45	4,170	506	39,428	21,345
H12	39,428	21,345	100.00%	16.20%	3,458	1.82%	717	54.1%	388	31	3,427	357	38,711	17,561
H13	38,711	17,561	100.00%	16.20%	2,845	1.52%	588	45.4%	267	22	2,823	245	38,123	14,493
H14	38,123	14,493	100.00%	16.20%	2,348	1.08%	410	38.0%	156	13	2,335	143	37,713	12,015
H15	37,713	12,015	100.00%	16.20%	1,946	0.84%	316	31.9%	101	8	1,938	93	37,397	9,984
H16	37,397	9,984	100.00%	16.20%	1,617	0.83%	311	26.7%	83	7	1,610	76	37,086	8,298
											31,052	3,412		

圧縮年度： 平成9年度

設備： マルケーブル

圧縮額： 31,343 百万円 (別紙1より)

(単位：百万円)

区分	① 期首取得資産	② 期首正味資産	③ 稼働率	④ 償却率	⑤ 償却費 ②*③*④	⑥ 除却率	⑦ 除却額(期首 取得資産へ- 入) ①*③*⑥	⑧ 期首残高率 ②/①	⑨ 除却損(期首 正味資産へ- 入) ⑦*⑧	⑩ 除却損にかか る償却費 ④*⑨*50%	⑪ 減価償却費 ⑤-⑩	⑫ 固定資産除 却損 ⑨-⑩	⑬ 期末取得資 産 ①-⑦	⑭ 期末正味資 産 ②-⑪-⑫
S60														
S61														
S62														
S63														
H1														
H2														
H3														
H4														
H5														
H6														
H7														
H8														
H9	31,343	31,343	50.00%	16.20%	2,539	2.26%	355	100.0%	355	29	2,510	326	30,988	28,507
H10	30,988	28,507	100.00%	16.20%	4,618	2.51%	778	92.0%	716	58	4,560	658	30,210	23,289
H11	30,210	23,289	100.00%	16.20%	3,773	2.12%	640	77.1%	493	40	3,733	453	29,570	19,103
H12	29,570	19,103	100.00%	16.20%	3,095	1.82%	538	64.6%	348	28	3,067	320	29,032	15,716
H13	29,032	15,716	100.00%	16.20%	2,546	1.52%	441	54.1%	239	19	2,527	220	28,591	12,969
H14	28,591	12,969	100.00%	16.20%	2,101	1.08%	308	45.4%	140	11	2,090	129	28,283	10,750
H15	28,283	10,750	100.00%	16.20%	1,742	0.84%	237	38.0%	90	7	1,735	83	28,046	8,932
H16	28,046	8,932	100.00%	16.20%	1,447	0.83%	234	31.8%	74	6	1,441	68	27,812	7,423
											21,663	2,257		

圧縮年度： 平成10年度

設備： マルケープル

圧縮額： 20,252 百万円 (別紙1より)

(単位：百万円)

区分	① 期首取得資産	② 期首正味資産	③ 稼働率	④ 償却率	⑤ 償却費 ②*③*④	⑥ 除却率	⑦ 除却額(期首 取得資産へ- 入) ①*③*⑥	⑧ 期首残高率 ②/①	⑨ 除却損(期首 正味資産へ- 入) ⑦*⑧	⑩ 除却損にかか る償却費 ④*⑨*50%	⑪ 減価償却費 ⑤-⑩	⑫ 固定資産除 却損 ⑨-⑩	⑬ 期末取得資 産 ①-⑦	⑭ 期末正味資 産 ②-⑪-⑫
S60														
S61														
S62														
S63														
H1														
H2														
H3														
H4														
H5														
H6														
H7														
H8														
H9														
H10	20,252	20,252	50.00%	16.20%	1,640	2.51%	254	100.0%	254	21	1,619	233	19,998	18,400
H11	19,998	18,400	100.00%	16.20%	2,981	2.12%	424	92.0%	390	32	2,949	358	19,574	15,093
H12	19,574	15,093	100.00%	16.20%	2,445	1.82%	356	77.1%	274	22	2,423	252	19,218	12,418
H13	19,218	12,418	100.00%	16.20%	2,012	1.52%	292	64.6%	189	15	1,997	174	18,926	10,247
H14	18,926	10,247	100.00%	16.20%	1,660	1.08%	204	54.1%	110	9	1,651	101	18,722	8,495
H15	18,722	8,495	100.00%	16.20%	1,376	0.84%	157	45.4%	71	6	1,370	65	18,565	7,060
H16	18,565	7,060	100.00%	16.20%	1,144	0.83%	155	38.0%	59	5	1,139	54	18,410	5,867
											13,148	1,237		

圧縮年度: 平成11年度

設備: マルケープル

圧縮額: 13,276 百万円 (別紙1より)

(単位: 百万円)

区分	① 期首取得資産	② 期首正味資産	③ 稼働率	④ 償却率	⑤ 償却費 ②*③*④	⑥ 除却率	⑦ 除却額(期首 取得資産へ- 入) ①*③*⑥	⑧ 期首残高率 ②/①	⑨ 除却損(期首 正味資産へ- 入) ⑦*⑧	⑩ 除却損にかか る償却費 ④*⑨*50%	⑪ 減価償却費 ⑤-⑩	⑫ 固定資産除 却損 ⑨-⑩	⑬ 期末取得資 産 ①-⑦	⑭ 期末正味資 産 ②-⑪-⑫
S60														
S61														
S62														
S63														
H1														
H2														
H3														
H4														
H5														
H6														
H7														
H8														
H9														
H10														
H11	13,276	13,276	50.00%	16.20%	1,075	2.12%	141	100.0%	141	11	1,064	130	13,135	12,082
H12	13,135	12,082	100.00%	16.20%	1,957	1.82%	239	92.0%	220	18	1,939	202	12,896	9,941
H13	12,896	9,941	100.00%	16.20%	1,610	1.52%	196	77.1%	151	12	1,598	139	12,700	8,204
H14	12,700	8,204	100.00%	16.20%	1,329	1.08%	137	64.6%	89	7	1,322	82	12,563	6,800
H15	12,563	6,800	100.00%	16.20%	1,102	0.84%	105	54.1%	57	5	1,097	52	12,458	5,651
H16	12,458	5,651	100.00%	16.20%	915	0.83%	104	45.4%	47	4	911	43	12,354	4,697
											7,931	648		

圧縮年度： 平成12年度

設備： マルケープル

圧縮額： 8,892 百万円 (別紙1より)

(単位：百万円)

区分	① 期首取得資産	② 期首正味資産	③ 稼働率	④ 償却率	⑤ 償却費 ②*③*④	⑥ 除却率	⑦ 除却額(期首取得資産へ- 入) ①*③*⑥	⑧ 期首残高率 ②/①	⑨ 除却損(期首正味資産へ- 入) ⑦*⑧	⑩ 除却損にかか る償却費 ④*⑨*50%	⑪ 減価償却費 ⑤-⑩	⑫ 固定資産除 却損 ⑨-⑩	⑬ 期末取得資 産 ①-⑦	⑭ 期末正味資 産 ②-⑩-⑫
S60														
S61														
S62														
S63														
H1														
H2														
H3														
H4														
H5														
H6														
H7														
H8														
H9														
H10														
H11														
H12	8,892	8,892	50.00%	16.20%	720	1.82%	81	100.0%	81	7	713	74	8,811	8,105
H13	8,811	8,105	100.00%	16.20%	1,313	1.52%	134	92.0%	123	10	1,303	113	8,677	6,689
H14	8,677	6,689	100.00%	16.20%	1,084	1.08%	93	77.1%	72	6	1,078	66	8,584	5,545
H15	8,584	5,545	100.00%	16.20%	898	0.84%	72	64.6%	47	4	894	43	8,512	4,608
H16	8,512	4,608	100.00%	16.20%	746	0.83%	71	54.1%	38	3	743	35	8,441	3,830
											4,731	331		

圧縮年度: 平成13年度

設備: マルケ-ブル

圧縮額: 3,966 百万円 (別紙1より)

(単位: 百万円)

区分	① 期首取得資産	② 期首正味資産	③ 稼働率	④ 償却率	⑤ 償却費 ②*③*④	⑥ 除却率	⑦ 除却額(期首 取得資産へ- 入) ①*③*⑥	⑧ 期首残高率 ②/①	⑨ 除却損(期首 正味資産へ- 入) ⑦*⑧	⑩ 除却損にかか る償却費 ④*⑨*50%	⑪ 減価償却費 ⑤-⑩	⑫ 固定資産除 却損 ⑨-⑩	⑬ 期末取得資 産 ①-⑦	⑭ 期末正味資 産 ②-⑩-⑫
S60														
S61														
S62														
S63														
H1														
H2														
H3														
H4														
H5														
H6														
H7														
H8														
H9														
H10														
H11														
H12														
H13	3,966	3,966	50.00%	16.20%	321	1.52%	30	100.0%	30	2	319	28	3,936	3,619
H14	3,936	3,619	100.00%	16.20%	586	1.08%	42	91.9%	39	3	583	36	3,894	3,000
H15	3,894	3,000	100.00%	16.20%	486	0.84%	33	77.0%	25	2	484	23	3,861	2,493
H16	3,861	2,493	100.00%	16.20%	404	0.83%	32	64.6%	21	2	402	19	3,829	2,072
											1,788	106		



圧縮年度: 平成14年度

設備: マルケ-ブル

圧縮額: 1,067 百万円 (別紙1より)

(単位: 百万円)

区分	① 期首取得資産	② 期首正味資産	③ 稼働率	④ 償却率	⑤ 償却費 ②*③*④	⑥ 除却率	⑦ 除却額(期首 取得資産へ- 入) ①*③*⑥	⑧ 期首残高率 ②/①	⑨ 除却損(期首 正味資産へ- 入) ⑦*⑧	⑩ 除却損にかか る償却費 ④*⑨*50%	⑪ 減価償却費 ⑤-⑩	⑫ 固定資産除 却損 ⑨-⑩	⑬ 期末取得資 産 ①-⑦	⑭ 期末正味資 産 ②-⑪-⑫
S60														
S61														
S62														
S63														
H1														
H2														
H3														
H4														
H5														
H6														
H7														
H8														
H9														
H10														
H11														
H12														
H13														
H14	1,067	1,067	50.00%	16.20%	86	1.08%	6	100.0%	6	0	86	6	1,061	975
H15	1,061	975	100.00%	16.20%	158	0.84%	9	91.9%	8	1	157	7	1,052	811
H16	1,052	811	100.00%	16.20%	131	0.83%	9	77.1%	7	1	130	6	1,043	675
											373	19		

圧縮年度: 平成15年度

設備: マルケ-ブル

圧縮額: 397 百万円 (別紙1より)

(単位: 百万円)

区分	① 期首取得資産	② 期首正味資産	③ 稼働率	④ 償却率	⑤ 償却費 ②*③*④	⑥ 除却率	⑦ 除却額(期首 取得資産へ- 入) ①*③*⑥	⑧ 期首残高率 ②/①	⑨ 除却損(期首 正味資産へ- 入) ⑦*⑧	⑩ 除却損にかか る償却費 ④*⑨*50%	⑪ 減価償却費 ⑤-⑩	⑫ 固定資産除 却損 ⑨-⑩	⑬ 期末取得資 産 ①-⑦	⑭ 期末正味資 産 ②-⑪-⑫
S60														
S61														
S62														
S63														
H1														
H2														
H3														
H4														
H5														
H6														
H7														
H8														
H9														
H10														
H11														
H12														
H13														
H14														
H15	397	397	50.00%	16.20%	32	0.84%	2	100.0%	2	0	32	2	395	363
H16	395	363	100.00%	16.20%	59	0.83%	3	91.9%	3	0	59	3	392	301
											91	5		

圧縮年度： 平成16年度

設備： マルケーブル

圧縮額： 328 百万円 (別紙1より)

(単位：百万円)

区分	① 期首取得資産	② 期首正味資産	③ 稼働率	④ 償却率	⑤ 償却費 ②*③*④	⑥ 除却率	⑦ 除却額(期首 取得資産へ- 入) ①*③*⑥	⑧ 期首残高率 ②/①	⑨ 除却損(期首 正味資産へ- 入) ⑦*⑧	⑩ 除却損にかか る償却費 ④*⑨*50%	⑪ 減価償却費 ⑤-⑩	⑫ 固定資産除 却損 ⑨-⑩	⑬ 期末取得資 産 ①-⑦	⑭ 期末正味資 産 ②-⑪-⑫
S60														
S61														
S62														
S63														
H1														
H2														
H3														
H4														
H5														
H6														
H7														
H8														
H9														
H10														
H11														
H12														
H13														
H14														
H15														
H16	328	328	50.00%	16.20%	27	0.83%	1	100.0%	1	0	27	1	327	300
											27	1		

#### 4. 電柱設備の圧縮記帳額相当分の算定

総括表(減価償却費・電柱)

(単位:百万円)

圧縮年度 会計年度	60	61	62	63	1	2	3	4	5	6	7	8	9	10	11	12	13	14	15	16	計
	S60	176	0	0	0	0	0	0	0	0	0	0	0	0	0	0	0	0	0	0	0
S61	331	186	0	0	0	0	0	0	0	0	0	0	0	0	0	0	0	0	0	0	517
S62	290	348	212	0	0	0	0	0	0	0	0	0	0	0	0	0	0	0	0	0	850
S63	253	304	396	232	0	0	0	0	0	0	0	0	0	0	0	0	0	0	0	0	1,185
H1	221	267	347	435	231	0	0	0	0	0	0	0	0	0	0	0	0	0	0	0	1,501
H2	194	233	303	381	434	237	0	0	0	0	0	0	0	0	0	0	0	0	0	0	1,782
H3	170	204	266	333	380	445	246	0	0	0	0	0	0	0	0	0	0	0	0	0	2,044
H4	149	179	232	292	332	388	463	272	0	0	0	0	0	0	0	0	0	0	0	0	2,307
H5	130	156	204	255	292	340	404	509	302	0	0	0	0	0	0	0	0	0	0	0	2,592
H6	115	136	178	223	255	298	354	446	567	376	0	0	0	0	0	0	0	0	0	0	2,948
H7	100	120	155	196	223	261	310	389	496	705	414	0	0	0	0	0	0	0	0	0	3,369
H8	87	105	136	171	195	228	272	341	435	617	776	438	0	0	0	0	0	0	0	0	3,801
H9	76	92	120	150	171	200	237	299	381	540	679	821	339	0	0	0	0	0	0	0	4,105
H10	67	80	105	131	149	175	207	261	333	472	594	718	635	245	0	0	0	0	0	0	4,172
H11	58	70	91	115	131	152	182	229	291	414	520	629	556	460	198	0	0	0	0	0	4,096
H12	51	61	80	101	115	134	159	201	255	362	456	550	486	403	371	186	0	0	0	0	3,971
H13	45	53	70	88	100	118	139	175	223	316	398	482	426	353	324	348	105	0	0	0	3,763
H14	40	48	61	77	88	103	123	153	195	277	350	423	373	309	284	304	197	35	0	0	3,440
H15	35	42	54	68	77	90	107	135	172	244	307	372	328	272	250	268	174	65	15	0	3,075
H16	31	37	48	59	68	79	95	119	152	215	270	327	289	239	220	236	153	57	28	13	2,722
	2,619	2,721	3,058	3,307	3,241	3,248	3,298	3,529	3,802	4,538	4,764	4,760	3,432	2,281	1,647	1,342	629	157	43	13	52,416

総括表(固定資産除却損・電柱)

(単位:百万円)

圧縮年度 会計年度	60	61	62	63	1	2	3	4	5	6	7	8	9	10	11	12	13	14	15	16	計	
	S60	38	0	0	0	0	0	0	0	0	0	0	0	0	0	0	0	0	0	0	0	0
S61	70	40	0	0	0	0	0	0	0	0	0	0	0	0	0	0	0	0	0	0	0	110
S62	62	75	46	0	0	0	0	0	0	0	0	0	0	0	0	0	0	0	0	0	0	183
S63	54	65	84	49	0	0	0	0	0	0	0	0	0	0	0	0	0	0	0	0	0	252
H1	47	57	74	93	49	0	0	0	0	0	0	0	0	0	0	0	0	0	0	0	0	320
H2	41	50	64	82	93	50	0	0	0	0	0	0	0	0	0	0	0	0	0	0	0	380
H3	36	44	57	71	82	95	52	0	0	0	0	0	0	0	0	0	0	0	0	0	0	437
H4	31	38	50	62	71	83	99	58	0	0	0	0	0	0	0	0	0	0	0	0	0	492
H5	27	33	44	54	62	73	86	109	64	0	0	0	0	0	0	0	0	0	0	0	0	552
H6	25	29	38	47	54	64	76	95	121	81	0	0	0	0	0	0	0	0	0	0	0	630
H7	22	26	33	42	47	56	66	83	105	150	88	0	0	0	0	0	0	0	0	0	0	718
H8	19	23	29	37	42	49	58	73	93	132	166	94	0	0	0	0	0	0	0	0	0	815
H9	16	20	26	32	36	43	50	64	81	115	145	174	72	0	0	0	0	0	0	0	0	874
H10	15	18	24	30	34	40	47	59	75	107	135	163	144	56	0	0	0	0	0	0	0	947
H11	11	14	18	23	26	30	36	46	58	82	102	124	110	91	39	0	0	0	0	0	0	810
H12	11	13	18	22	26	29	35	44	56	80	100	120	107	88	81	41	0	0	0	0	0	871
H13	9	11	15	19	22	26	30	39	49	70	88	106	94	78	72	77	23	0	0	0	0	828
H14	7	9	10	13	16	18	22	27	35	49	62	75	66	55	50	54	35	6	0	0	0	609
H15	6	7	9	10	11	13	16	21	27	37	46	57	50	41	38	41	27	9	2	0	0	468
H16	6	7	8	10	11	13	16	21	26	37	46	56	49	41	38	40	26	9	5	2	2	465
	553	579	647	696	682	682	689	739	790	940	978	969	692	450	318	253	111	24	7	2	2	10,799

圧縮年度： 昭和60年度

設備： 電柱

圧縮額： 3,431 百万円 (別紙1より)

(単位：百万円)

区分	① 期首取得資産 ※1	② 期首正味資産 ※2	③ 稼働率 ※3	④ 償却率 ※4	⑤ 償却費 ②*③*④	⑥ 除却率 ※5	⑦ 除却額(期首 取得資産へ- 入) ①*③*⑥	⑧ 期首残高率 ②/①	⑨ 除却損(期首 正味資産へ- 入) ⑦*⑧	⑩ 除却損にかか る償却費 ④*⑨*50%	⑪ 減価償却費 ⑤-⑩	⑫ 固定資産除 却損 ⑨-⑩	⑬ 期末取得資 産 ①-⑦	⑭ 期末正味資 産 ②-⑪-⑫
S60	3,431	3,431	50.00%	10.40%	178	2.31%	40	100.0%	40	2	176	38	3,391	3,217
S61	3,391	3,217	100.00%	10.40%	335	2.31%	78	94.9%	74	4	331	70	3,313	2,816
S62	3,313	2,816	100.00%	10.40%	293	2.31%	77	85.0%	65	3	290	62	3,236	2,464
S63	3,236	2,464	100.00%	10.40%	256	2.31%	75	76.1%	57	3	253	54	3,161	2,157
H1	3,161	2,157	100.00%	10.40%	224	2.31%	73	68.2%	50	3	221	47	3,088	1,889
H2	3,088	1,889	100.00%	10.40%	196	2.31%	71	61.2%	43	2	194	41	3,017	1,654
H3	3,017	1,654	100.00%	10.40%	172	2.31%	70	54.8%	38	2	170	36	2,947	1,448
H4	2,947	1,448	100.00%	10.40%	151	2.31%	68	49.1%	33	2	149	31	2,879	1,268
H5	2,879	1,268	100.00%	10.40%	132	2.31%	67	44.0%	29	2	130	27	2,812	1,111
H6	2,812	1,111	100.00%	10.40%	116	2.31%	65	39.5%	26	1	115	25	2,747	971
H7	2,747	971	100.00%	10.40%	101	2.31%	64	35.3%	23	1	100	22	2,683	849
H8	2,683	849	100.00%	10.40%	88	2.31%	62	31.6%	20	1	87	19	2,621	743
H9	2,621	743	100.00%	10.40%	77	2.31%	61	28.3%	17	1	76	16	2,560	651
H10	2,560	651	100.00%	10.40%	68	2.46%	63	25.4%	16	1	67	15	2,497	569
H11	2,497	569	100.00%	10.40%	59	2.15%	54	22.8%	12	1	58	11	2,443	500
H12	2,443	500	100.00%	10.40%	52	2.37%	58	20.5%	12	1	51	11	2,385	438
H13	2,385	438	100.00%	10.40%	46	2.39%	57	18.4%	10	1	45	9	2,328	384
H14	2,328	384	100.00%	10.40%	40	1.93%	45	16.5%	7	0	40	7	2,283	337
H15	2,283	337	100.00%	10.40%	35	1.66%	38	14.8%	6	0	35	6	2,245	296
H16	2,245	296	100.00%	10.40%	31	1.86%	42	13.2%	6	0	31	6	2,203	259
											2,619	553		

※1 初年度は圧縮額より、翌年以降は前年度期末取得資産(⑬)より

※2 初年度は①と同額、翌年度以降は前年度期末正味資産(⑭)より

※3 初年度は稼働率50%とした。

※4 法定耐用年数(21年)に対応する法定償却率

※5 別紙2より

※6 償却可能限度額に達した年度にて償却を終了している。

圧縮年度： 昭和61年度

設備： 電柱

圧縮額： 3,610 百万円 (別紙1より)

(単位：百万円)

区分	① 期首取得資産	② 期首正味資産	③ 稼働率	④ 償却率	⑤ 償却費 ②*③*④	⑥ 除却率	⑦ 除却額(期首取得資産へ- 入) ①*③*⑥	⑧ 期首残高率 ②/①	⑨ 除却損(期首正味資産へ- 入) ⑦*⑧	⑩ 除却損にかかる償却費 ④*⑨*50%	⑪ 減価償却費 ⑤-⑩	⑫ 固定資産除却損 ⑨-⑩	⑬ 期末取得資産 ①-⑦	⑭ 期末正味資産 ②-⑪-⑫
S60														
S61	3,610	3,610	50.00%	10.40%	188	2.31%	42	100.0%	42	2	186	40	3,568	3,384
S62	3,568	3,384	100.00%	10.40%	352	2.31%	83	94.8%	79	4	348	75	3,485	2,961
S63	3,485	2,961	100.00%	10.40%	308	2.31%	81	85.0%	69	4	304	65	3,404	2,592
H1	3,404	2,592	100.00%	10.40%	270	2.31%	79	76.1%	60	3	267	57	3,325	2,268
H2	3,325	2,268	100.00%	10.40%	236	2.31%	77	68.2%	53	3	233	50	3,248	1,985
H3	3,248	1,985	100.00%	10.40%	206	2.31%	75	61.1%	46	2	204	44	3,173	1,737
H4	3,173	1,737	100.00%	10.40%	181	2.31%	73	54.7%	40	2	179	38	3,100	1,520
H5	3,100	1,520	100.00%	10.40%	158	2.31%	72	49.0%	35	2	156	33	3,028	1,331
H6	3,028	1,331	100.00%	10.40%	138	2.31%	70	44.0%	31	2	136	29	2,958	1,166
H7	2,958	1,166	100.00%	10.40%	121	2.31%	68	39.4%	27	1	120	26	2,890	1,020
H8	2,890	1,020	100.00%	10.40%	106	2.31%	67	35.3%	24	1	105	23	2,823	892
H9	2,823	892	100.00%	10.40%	93	2.31%	65	31.6%	21	1	92	20	2,758	780
H10	2,758	780	100.00%	10.40%	81	2.46%	68	28.3%	19	1	80	18	2,690	682
H11	2,690	682	100.00%	10.40%	71	2.15%	58	25.4%	15	1	70	14	2,632	598
H12	2,632	598	100.00%	10.40%	62	2.37%	62	22.7%	14	1	61	13	2,570	524
H13	2,570	524	100.00%	10.40%	54	2.39%	61	20.4%	12	1	53	11	2,509	460
H14	2,509	460	100.00%	10.40%	48	1.93%	48	18.3%	9	0	48	9	2,461	403
H15	2,461	403	100.00%	10.40%	42	1.66%	41	16.4%	7	0	42	7	2,420	354
H16	2,420	354	100.00%	10.40%	37	1.86%	45	14.6%	7	0	37	7	2,375	310
											2,721	579		



圧縮年度： 昭和62年度

設備： 電柱

圧縮額： 4,109 百万円 (別紙1より)

(単位：百万円)

区分	① 期首取得資産	② 期首正味資産	③ 稼働率	④ 償却率	⑤ 償却費 ②*③*④	⑥ 除却率	⑦ 除却額(期首取得資産へ- 入) ①*③*⑥	⑧ 期首残高率 ②/①	⑨ 除却損(期首正味資産へ- 入) ⑦*⑧	⑩ 除却損にかか る償却費 ④*⑨*50%	⑪ 減価償却費 ⑤-⑩	⑫ 固定資産除 却損 ⑨-⑩	⑬ 期末取得資 産 ①-⑦	⑭ 期末正味資 産 ②-⑪-⑫
S60														
S61														
S62	4,109	4,109	50.00%	10.40%	214	2.31%	48	100.0%	48	2	212	46	4,061	3,851
S63	4,061	3,851	100.00%	10.40%	401	2.31%	94	94.8%	89	5	396	84	3,967	3,371
H1	3,967	3,371	100.00%	10.40%	351	2.31%	92	85.0%	78	4	347	74	3,875	2,950
H2	3,875	2,950	100.00%	10.40%	307	2.31%	90	76.1%	68	4	303	64	3,785	2,583
H3	3,785	2,583	100.00%	10.40%	269	2.31%	88	68.2%	60	3	266	57	3,697	2,260
H4	3,697	2,260	100.00%	10.40%	235	2.31%	86	61.1%	53	3	232	50	3,611	1,978
H5	3,611	1,978	100.00%	10.40%	206	2.31%	84	54.8%	46	2	204	44	3,527	1,730
H6	3,527	1,730	100.00%	10.40%	180	2.31%	82	49.1%	40	2	178	38	3,445	1,514
H7	3,445	1,514	100.00%	10.40%	157	2.31%	80	43.9%	35	2	155	33	3,365	1,326
H8	3,365	1,326	100.00%	10.40%	138	2.31%	78	39.4%	31	2	136	29	3,287	1,161
H9	3,287	1,161	100.00%	10.40%	121	2.31%	76	35.3%	27	1	120	26	3,211	1,015
H10	3,211	1,015	100.00%	10.40%	106	2.46%	79	31.6%	25	1	105	24	3,132	886
H11	3,132	886	100.00%	10.40%	92	2.15%	67	28.3%	19	1	91	18	3,065	777
H12	3,065	777	100.00%	10.40%	81	2.37%	73	25.4%	19	1	80	18	2,992	679
H13	2,992	679	100.00%	10.40%	71	2.39%	71	22.7%	16	1	70	15	2,921	594
H14	2,921	594	100.00%	10.40%	62	1.93%	56	20.3%	11	1	61	10	2,865	523
H15	2,865	523	100.00%	10.40%	54	1.66%	47	18.3%	9	0	54	9	2,818	460
H16	2,818	460	100.00%	10.40%	48	1.86%	52	16.3%	8	0	48	8	2,766	404
											3,058	647		

圧縮年度： 昭和63年度

設備： 電柱

圧縮額： 4,515 百万円 (別紙1より)

(単位：百万円)

区分	① 期首取得資産	② 期首正味資産	③ 稼働率	④ 償却率	⑤ 償却費 ②*③*④	⑥ 除却率	⑦ 除却額(期首 取得資産へ- 入) ①*③*⑥	⑧ 期首残高率 ②/①	⑨ 除却損(期首 正味資産へ- 入) ⑦*⑧	⑩ 除却損にかか る償却費 ④*⑨*50%	⑪ 減価償却費 ⑤-⑩	⑫ 固定資産除 却損 ⑨-⑩	⑬ 期末取得資 産 ①-⑦	⑭ 期末正味資 産 ②-⑪-⑫
S60														
S61														
S62														
S63	4,515	4,515	50.00%	10.40%	235	2.31%	52	100.0%	52	3	232	49	4,463	4,234
H1	4,463	4,234	100.00%	10.40%	440	2.31%	103	94.9%	98	5	435	93	4,360	3,706
H2	4,360	3,706	100.00%	10.40%	385	2.31%	101	85.0%	86	4	381	82	4,259	3,243
H3	4,259	3,243	100.00%	10.40%	337	2.31%	99	76.1%	75	4	333	71	4,160	2,839
H4	4,160	2,839	100.00%	10.40%	295	2.31%	96	68.2%	65	3	292	62	4,064	2,485
H5	4,064	2,485	100.00%	10.40%	258	2.31%	94	61.1%	57	3	255	54	3,970	2,176
H6	3,970	2,176	100.00%	10.40%	226	2.31%	92	54.8%	50	3	223	47	3,878	1,906
H7	3,878	1,906	100.00%	10.40%	198	2.31%	90	49.1%	44	2	196	42	3,788	1,668
H8	3,788	1,668	100.00%	10.40%	173	2.31%	88	44.0%	39	2	171	37	3,700	1,460
H9	3,700	1,460	100.00%	10.40%	152	2.31%	85	39.5%	34	2	150	32	3,615	1,278
H10	3,615	1,278	100.00%	10.40%	133	2.46%	89	35.4%	32	2	131	30	3,526	1,117
H11	3,526	1,117	100.00%	10.40%	116	2.15%	76	31.7%	24	1	115	23	3,450	979
H12	3,450	979	100.00%	10.40%	102	2.37%	82	28.4%	23	1	101	22	3,368	856
H13	3,368	856	100.00%	10.40%	89	2.39%	80	25.4%	20	1	88	19	3,288	749
H14	3,288	749	100.00%	10.40%	78	1.93%	63	22.8%	14	1	77	13	3,225	659
H15	3,225	659	100.00%	10.40%	69	1.66%	53	20.4%	11	1	68	10	3,172	581
H16	3,172	581	100.00%	10.40%	60	1.86%	59	18.3%	11	1	59	10	3,113	512
											3,307	696		

圧縮年度： 平成1年度

設備： 電柱

圧縮額： 4,504 百万円 (別紙1より)

(単位：百万円)

区分	① 期首取得資産	② 期首正味資産	③ 稼働率	④ 償却率	⑤ 償却費 ②*③*④	⑥ 除却率	⑦ 除却額(期首 取得資産へ- 入) ①*③*⑥	⑧ 期首残高率 ②/①	⑨ 除却損(期首 正味資産へ- 入) ⑦*⑧	⑩ 除却損にかか る償却費 ④*⑨*50%	⑪ 減価償却費 ⑤-⑩	⑫ 固定資産除 却損 ⑨-⑩	⑬ 期末取得資 産 ①-⑦	⑭ 期末正味資 産 ②-⑪-⑫
S60														
S61														
S62														
S63														
H1	4,504	4,504	50.00%	10.40%	234	2.31%	52	100.0%	52	3	231	49	4,452	4,224
H2	4,452	4,224	100.00%	10.40%	439	2.31%	103	94.9%	98	5	434	93	4,349	3,697
H3	4,349	3,697	100.00%	10.40%	384	2.31%	101	85.0%	86	4	380	82	4,248	3,235
H4	4,248	3,235	100.00%	10.40%	336	2.31%	98	76.2%	75	4	332	71	4,150	2,832
H5	4,150	2,832	100.00%	10.40%	295	2.31%	96	68.2%	65	3	292	62	4,054	2,478
H6	4,054	2,478	100.00%	10.40%	258	2.31%	94	61.1%	57	3	255	54	3,960	2,169
H7	3,960	2,169	100.00%	10.40%	226	2.31%	92	54.8%	50	3	223	47	3,868	1,899
H8	3,868	1,899	100.00%	10.40%	197	2.31%	89	49.1%	44	2	195	42	3,779	1,662
H9	3,779	1,662	100.00%	10.40%	173	2.31%	87	44.0%	38	2	171	36	3,692	1,455
H10	3,692	1,455	100.00%	10.40%	151	2.46%	91	39.4%	36	2	149	34	3,601	1,272
H11	3,601	1,272	100.00%	10.40%	132	2.15%	77	35.3%	27	1	131	26	3,524	1,115
H12	3,524	1,115	100.00%	10.40%	116	2.37%	84	31.6%	27	1	115	26	3,440	974
H13	3,440	974	100.00%	10.40%	101	2.39%	82	28.3%	23	1	100	22	3,358	852
H14	3,358	852	100.00%	10.40%	89	1.93%	65	25.4%	17	1	88	16	3,293	748
H15	3,293	748	100.00%	10.40%	78	1.66%	55	22.7%	12	1	77	11	3,238	660
H16	3,238	660	100.00%	10.40%	69	1.86%	60	20.4%	12	1	68	11	3,178	581
											3,241	682		

圧縮年度： 平成2年度

設備： 電柱

圧縮額： 4,610 百万円 (別紙1より)

(単位：百万円)

区分	① 期首取得資産	② 期首正味資産	③ 稼働率	④ 償却率	⑤ 償却費 ②*③*④	⑥ 除却率	⑦ 除却額(期首 取得資産へ- 入) ①*③*⑥	⑧ 期首残高率 ②/①	⑨ 除却損(期首 正味資産へ- 入) ⑦*⑧	⑩ 除却損にかか る償却費 ④*⑨*50%	⑪ 減価償却費 ⑤-⑩	⑫ 固定資産除 却損 ⑨-⑩	⑬ 期末取得資 産 ①-⑦	⑭ 期末正味資 産 ②-⑪-⑫
S60														
S61														
S62														
S63														
H1														
H2	4,610	4,610	50.00%	10.40%	240	2.31%	53	100.0%	53	3	237	50	4,557	4,323
H3	4,557	4,323	100.00%	10.40%	450	2.31%	105	94.9%	100	5	445	95	4,452	3,783
H4	4,452	3,783	100.00%	10.40%	393	2.31%	103	85.0%	88	5	388	83	4,349	3,312
H5	4,349	3,312	100.00%	10.40%	344	2.31%	101	76.2%	77	4	340	73	4,248	2,899
H6	4,248	2,899	100.00%	10.40%	301	2.31%	98	68.2%	67	3	298	64	4,150	2,537
H7	4,150	2,537	100.00%	10.40%	264	2.31%	96	61.1%	59	3	261	56	4,054	2,220
H8	4,054	2,220	100.00%	10.40%	231	2.31%	94	54.8%	52	3	228	49	3,960	1,943
H9	3,960	1,943	100.00%	10.40%	202	2.31%	91	49.1%	45	2	200	43	3,869	1,700
H10	3,869	1,700	100.00%	10.40%	177	2.46%	95	43.9%	42	2	175	40	3,774	1,485
H11	3,774	1,485	100.00%	10.40%	154	2.15%	81	39.3%	32	2	152	30	3,693	1,303
H12	3,693	1,303	100.00%	10.40%	136	2.37%	88	35.3%	31	2	134	29	3,605	1,140
H13	3,605	1,140	100.00%	10.40%	119	2.39%	86	31.6%	27	1	118	26	3,519	996
H14	3,519	996	100.00%	10.40%	104	1.93%	68	28.3%	19	1	103	18	3,451	875
H15	3,451	875	100.00%	10.40%	91	1.66%	57	25.4%	14	1	90	13	3,394	772
H16	3,394	772	100.00%	10.40%	80	1.86%	63	22.7%	14	1	79	13	3,331	680
											3,248	682		

圧縮年度： 平成3年度

設備： 電柱

圧縮額： 4,796 百万円 (別紙1より)

(単位：百万円)

区分	① 期首取得資産	② 期首正味資産	③ 稼働率	④ 償却率	⑤ 償却費 ②*③*④	⑥ 除却率	⑦ 除却額(期首 取得資産へ- 入) ①*③*⑥	⑧ 期首残高率 ②/①	⑨ 除却損(期首 正味資産へ- 入) ⑦*⑧	⑩ 除却損にかか る償却費 ④*⑨*50%	⑪ 減価償却費 ⑤-⑩	⑫ 固定資産除 却損 ⑨-⑩	⑬ 期末取得資 産 ①-⑦	⑭ 期末正味資 産 ②-⑪-⑫
S60														
S61														
S62														
S63														
H1														
H2														
H3	4,796	4,796	50.00%	10.40%	249	2.31%	55	100.0%	55	3	246	52	4,741	4,498
H4	4,741	4,498	100.00%	10.40%	468	2.31%	110	94.9%	104	5	463	99	4,631	3,936
H5	4,631	3,936	100.00%	10.40%	409	2.31%	107	85.0%	91	5	404	86	4,524	3,446
H6	4,524	3,446	100.00%	10.40%	358	2.31%	105	76.2%	80	4	354	76	4,419	3,016
H7	4,419	3,016	100.00%	10.40%	314	2.31%	102	68.3%	70	4	310	66	4,317	2,640
H8	4,317	2,640	100.00%	10.40%	275	2.31%	100	61.2%	61	3	272	58	4,217	2,310
H9	4,217	2,310	100.00%	10.40%	240	2.31%	97	54.8%	53	3	237	50	4,120	2,023
H10	4,120	2,023	100.00%	10.40%	210	2.46%	101	49.1%	50	3	207	47	4,019	1,769
H11	4,019	1,769	100.00%	10.40%	184	2.15%	86	44.0%	38	2	182	36	3,933	1,551
H12	3,933	1,551	100.00%	10.40%	161	2.37%	93	39.4%	37	2	159	35	3,840	1,357
H13	3,840	1,357	100.00%	10.40%	141	2.39%	92	35.3%	32	2	139	30	3,748	1,188
H14	3,748	1,188	100.00%	10.40%	124	1.93%	72	31.7%	23	1	123	22	3,676	1,043
H15	3,676	1,043	100.00%	10.40%	108	1.66%	61	28.4%	17	1	107	16	3,615	920
H16	3,615	920	100.00%	10.40%	96	1.86%	67	25.4%	17	1	95	16	3,548	809
											3,298	689		

圧縮年度： 平成4年度

設備： 電柱

圧縮額： 5,281 百万円 (別紙1より)

(単位：百万円)

区分	① 期首取得資産	② 期首正味資産	③ 稼働率	④ 償却率	⑤ 償却費 ②*③*④	⑥ 除却率	⑦ 除却額(期首 取得資産へ- 入) ①*③*⑥	⑧ 期首残高率 ②/①	⑨ 除却損(期首 正味資産へ- 入) ⑦*⑧	⑩ 除却損にかか る償却費 ④*⑨*50%	⑪ 減価償却費 ⑤-⑩	⑫ 固定資産除 却損 ⑨-⑩	⑬ 期末取得資 産 ①-⑦	⑭ 期末正味資 産 ②-⑪-⑫
S60														
S61														
S62														
S63														
H1														
H2														
H3														
H4	5,281	5,281	50.00%	10.40%	275	2.31%	61	100.0%	61	3	272	58	5,220	4,951
H5	5,220	4,951	100.00%	10.40%	515	2.31%	121	94.8%	115	6	509	109	5,099	4,333
H6	5,099	4,333	100.00%	10.40%	451	2.31%	118	85.0%	100	5	446	95	4,981	3,792
H7	4,981	3,792	100.00%	10.40%	394	2.31%	115	76.1%	88	5	389	83	4,866	3,320
H8	4,866	3,320	100.00%	10.40%	345	2.31%	113	68.2%	77	4	341	73	4,753	2,906
H9	4,753	2,906	100.00%	10.40%	302	2.31%	110	61.1%	67	3	299	64	4,643	2,543
H10	4,643	2,543	100.00%	10.40%	264	2.46%	114	54.8%	62	3	261	59	4,529	2,223
H11	4,529	2,223	100.00%	10.40%	231	2.15%	97	49.1%	48	2	229	46	4,432	1,948
H12	4,432	1,948	100.00%	10.40%	203	2.37%	105	44.0%	46	2	201	44	4,327	1,703
H13	4,327	1,703	100.00%	10.40%	177	2.39%	103	39.4%	41	2	175	39	4,224	1,489
H14	4,224	1,489	100.00%	10.40%	155	1.93%	81	35.3%	29	2	153	27	4,143	1,309
H15	4,143	1,309	100.00%	10.40%	136	1.66%	69	31.6%	22	1	135	21	4,074	1,153
H16	4,074	1,153	100.00%	10.40%	120	1.86%	76	28.3%	22	1	119	21	3,998	1,013
											3,529	739		

圧縮年度： 平成5年度

設備： 電柱

圧縮額： 5,883 百万円 (別紙1より)

(単位：百万円)

区分	① 期首取得資産	② 期首正味資産	③ 稼働率	④ 償却率	⑤ 償却費 ②*③*④	⑥ 除却率	⑦ 除却額(期首 取得資産へ- 入) ①*③*⑥	⑧ 期首残高率 ②/①	⑨ 除却損(期首 正味資産へ- 入) ⑦*⑧	⑩ 除却損にかか る償却費 ④*⑨*50%	⑪ 減価償却費 ⑤-⑩	⑫ 固定資産除 却損 ⑨-⑩	⑬ 期末取得資 産 ①-⑦	⑭ 期末正味資 産 ②-⑪-⑫
S60														
S61														
S62														
S63														
H1														
H2														
H3														
H4														
H5	5,883	5,883	50.00%	10.40%	306	2.31%	68	100.0%	68	4	302	64	5,815	5,517
H6	5,815	5,517	100.00%	10.40%	574	2.31%	135	94.9%	128	7	567	121	5,680	4,829
H7	5,680	4,829	100.00%	10.40%	502	2.31%	131	85.0%	111	6	496	105	5,549	4,228
H8	5,549	4,228	100.00%	10.40%	440	2.31%	128	76.2%	98	5	435	93	5,421	3,700
H9	5,421	3,700	100.00%	10.40%	385	2.31%	125	68.3%	85	4	381	81	5,296	3,238
H10	5,296	3,238	100.00%	10.40%	337	2.46%	130	61.1%	79	4	333	75	5,166	2,830
H11	5,166	2,830	100.00%	10.40%	294	2.15%	111	54.8%	61	3	291	58	5,055	2,481
H12	5,055	2,481	100.00%	10.40%	258	2.37%	120	49.1%	59	3	255	56	4,935	2,170
H13	4,935	2,170	100.00%	10.40%	226	2.39%	118	44.0%	52	3	223	49	4,817	1,898
H14	4,817	1,898	100.00%	10.40%	197	1.93%	93	39.4%	37	2	195	35	4,724	1,668
H15	4,724	1,668	100.00%	10.40%	173	1.66%	78	35.3%	28	1	172	27	4,646	1,469
H16	4,646	1,469	100.00%	10.40%	153	1.86%	86	31.6%	27	1	152	26	4,560	1,291
											3,802	790		

圧縮年度： 平成6年度

設備： 電柱

圧縮額： 7,313 百万円 (別紙1より)

(単位：百万円)

区分	① 期首取得資産	② 期首正味資産	③ 稼働率	④ 償却率	⑤ 償却費 ②*③*④	⑥ 除却率	⑦ 除却額(期首取得資産へ- 入) ①*③*⑥	⑧ 期首残高率 ②/①	⑨ 除却損(期首正味資産へ- 入) ⑦*⑧	⑩ 除却損にかか る償却費 ④*⑨*50%	⑪ 減価償却費 ⑤-⑩	⑫ 固定資産除 却損 ⑨-⑩	⑬ 期末取得資 産 ①-⑦	⑭ 期末正味資 産 ②-⑪-⑫
S60														
S61														
S62														
S63														
H1														
H2														
H3														
H4														
H5														
H6	7,313	7,313	50.00%	10.40%	380	2.31%	85	100.0%	85	4	376	81	7,228	6,856
H7	7,228	6,856	100.00%	10.40%	713	2.31%	167	94.9%	158	8	705	150	7,061	6,001
H8	7,061	6,001	100.00%	10.40%	624	2.31%	163	85.0%	139	7	617	132	6,898	5,252
H9	6,898	5,252	100.00%	10.40%	546	2.31%	159	76.1%	121	6	540	115	6,739	4,597
H10	6,739	4,597	100.00%	10.40%	478	2.46%	166	68.2%	113	6	472	107	6,573	4,018
H11	6,573	4,018	100.00%	10.40%	418	2.15%	141	61.1%	86	4	414	82	6,432	3,522
H12	6,432	3,522	100.00%	10.40%	366	2.37%	153	54.8%	84	4	362	80	6,279	3,080
H13	6,279	3,080	100.00%	10.40%	320	2.39%	150	49.1%	74	4	316	70	6,129	2,694
H14	6,129	2,694	100.00%	10.40%	280	1.93%	118	44.0%	52	3	277	49	6,011	2,368
H15	6,011	2,368	100.00%	10.40%	246	1.66%	99	39.4%	39	2	244	37	5,912	2,087
H16	5,912	2,087	100.00%	10.40%	217	1.86%	110	35.3%	39	2	215	37	5,802	1,835
											4,538	940		



圧縮年度： 平成7年度

設備： 電柱

圧縮額： 8,051 百万円 (別紙1より)

(単位：百万円)

区分	① 期首取得資産	② 期首正味資産	③ 稼働率	④ 償却率	⑤ 償却費 ②*③*④	⑥ 除却率	⑦ 除却額(期首取得資産へ- 入) ①*③*⑥	⑧ 期首残高率 ②/①	⑨ 除却損(期首正味資産へ- 入) ⑦*⑧	⑩ 除却損にかか る償却費 ④*⑨*50%	⑪ 減価償却費 ⑤-⑩	⑫ 固定資産除 却損 ⑨-⑩	⑬ 期末取得資 産 ①-⑦	⑭ 期末正味資 産 ②-⑩-⑫
S60														
S61														
S62														
S63														
H1														
H2														
H3														
H4														
H5														
H6														
H7	8,051	8,051	50.00%	10.40%	419	2.31%	93	100.0%	93	5	414	88	7,958	7,549
H8	7,958	7,549	100.00%	10.40%	785	2.31%	184	94.9%	175	9	776	166	7,774	6,607
H9	7,774	6,607	100.00%	10.40%	687	2.31%	180	85.0%	153	8	679	145	7,594	5,783
H10	7,594	5,783	100.00%	10.40%	601	2.46%	187	76.2%	142	7	594	135	7,407	5,054
H11	7,407	5,054	100.00%	10.40%	526	2.15%	159	68.2%	108	6	520	102	7,248	4,432
H12	7,248	4,432	100.00%	10.40%	461	2.37%	172	61.1%	105	5	456	100	7,076	3,876
H13	7,076	3,876	100.00%	10.40%	403	2.39%	169	54.8%	93	5	398	88	6,907	3,390
H14	6,907	3,390	100.00%	10.40%	353	1.93%	133	49.1%	65	3	350	62	6,774	2,978
H15	6,774	2,978	100.00%	10.40%	310	1.66%	112	44.0%	49	3	307	46	6,662	2,625
H16	6,662	2,625	100.00%	10.40%	273	1.86%	124	39.4%	49	3	270	46	6,538	2,309
											4,764	978		

圧縮年度： 平成8年度

設備： 電柱

圧縮額： 8,521 百万円 (別紙1より)

(単位：百万円)

区分	① 期首取得資産	② 期首正味資産	③ 稼働率	④ 償却率	⑤ 償却費 ②*③*④	⑥ 除却率	⑦ 除却額(期首 取得資産へ- 入) ①*③*⑥	⑧ 期首残高率 ②/①	⑨ 除却損(期首 正味資産へ- 入) ⑦*⑧	⑩ 除却損にかか る償却費 ④*⑨*50%	⑪ 減価償却費 ⑤-⑩	⑫ 固定資産除 却損 ⑨-⑩	⑬ 期末取得資産 ①-⑦	⑭ 期末正味資産 ②-⑪-⑫
S60														
S61														
S62														
S63														
H1														
H2														
H3														
H4														
H5														
H6														
H7														
H8	8,521	8,521	50.00%	10.40%	443	2.31%	99	100.0%	99	5	438	94	8,422	7,989
H9	8,422	7,989	100.00%	10.40%	831	2.31%	194	94.9%	184	10	821	174	8,228	6,994
H10	8,228	6,994	100.00%	10.40%	727	2.46%	202	85.0%	172	9	718	163	8,026	6,113
H11	8,026	6,113	100.00%	10.40%	636	2.15%	172	76.2%	131	7	629	124	7,854	5,360
H12	7,854	5,360	100.00%	10.40%	557	2.37%	186	68.2%	127	7	550	120	7,668	4,690
H13	7,668	4,690	100.00%	10.40%	488	2.39%	183	61.2%	112	6	482	106	7,485	4,102
H14	7,485	4,102	100.00%	10.40%	427	1.93%	144	54.8%	79	4	423	75	7,341	3,604
H15	7,341	3,604	100.00%	10.40%	375	1.66%	122	49.1%	60	3	372	57	7,219	3,175
H16	7,219	3,175	100.00%	10.40%	330	1.86%	134	44.0%	59	3	327	56	7,085	2,792
											4,760	969		

圧縮年度： 平成9年度

設備： 電柱

圧縮額： 6,590 百万円 (別紙1より)

(単位：百万円)

区分	① 期首取得資産	② 期首正味資産	③ 稼働率	④ 償却率	⑤ 償却費 ②*③*④	⑥ 除却率	⑦ 除却額(期首 取得資産へ- 入) ①*③*⑥	⑧ 期首残高率 ②/①	⑨ 除却損(期首 正味資産へ- 入) ⑦*⑧	⑩ 除却損にかか る償却費 ④*⑨*50%	⑪ 減価償却費 ⑤-⑩	⑫ 固定資産除 却損 ⑨-⑩	⑬ 期末取得資 産 ①-⑦	⑭ 期末正味資 産 ②-⑪-⑫
S60														
S61														
S62														
S63														
H1														
H2														
H3														
H4														
H5														
H6														
H7														
H8														
H9	6,590	6,590	50.00%	10.40%	343	2.31%	76	100.0%	76	4	339	72	6,514	6,179
H10	6,514	6,179	100.00%	10.40%	643	2.46%	160	94.9%	152	8	635	144	6,354	5,400
H11	6,354	5,400	100.00%	10.40%	562	2.15%	136	85.0%	116	6	556	110	6,218	4,734
H12	6,218	4,734	100.00%	10.40%	492	2.37%	148	76.1%	113	6	486	107	6,070	4,141
H13	6,070	4,141	100.00%	10.40%	431	2.39%	145	68.2%	99	5	426	94	5,925	3,621
H14	5,925	3,621	100.00%	10.40%	377	1.93%	114	61.1%	70	4	373	66	5,811	3,182
H15	5,811	3,182	100.00%	10.40%	331	1.66%	96	54.8%	53	3	328	50	5,715	2,804
H16	5,715	2,804	100.00%	10.40%	292	1.86%	106	49.1%	52	3	289	49	5,609	2,466
											3,432	692		

圧縮年度： 平成10年度

設備： 電柱

圧縮額： 4,772 百万円 (別紙1より)

(単位：百万円)

区分	① 期首取得資産	② 期首正味資産	③ 稼働率	④ 償却率	⑤ 償却費 ②*③*④	⑥ 除却率	⑦ 除却額(期首 取得資産へ- 入) ①*③*⑥	⑧ 期首残高率 ②/①	⑨ 除却損(期首 正味資産へ- 入) ⑦*⑧	⑩ 除却損にかか る償却費 ④*⑨*50%	⑪ 減価償却費 ⑤-⑩	⑫ 固定資産除 却損 ⑨-⑩	⑬ 期末取得資 産 ①-⑦	⑭ 期末正味資 産 ②-⑪-⑫
S60														
S61														
S62														
S63														
H1														
H2														
H3														
H4														
H5														
H6														
H7														
H8														
H9														
H10	4,772	4,772	50.00%	10.40%	248	2.46%	59	100.0%	59	3	245	56	4,713	4,471
H11	4,713	4,471	100.00%	10.40%	465	2.15%	101	94.9%	96	5	460	91	4,612	3,920
H12	4,612	3,920	100.00%	10.40%	408	2.37%	109	85.0%	93	5	403	88	4,503	3,429
H13	4,503	3,429	100.00%	10.40%	357	2.39%	108	76.1%	82	4	353	78	4,395	2,998
H14	4,395	2,998	100.00%	10.40%	312	1.93%	85	68.2%	58	3	309	55	4,310	2,634
H15	4,310	2,634	100.00%	10.40%	274	1.66%	71	61.1%	43	2	272	41	4,239	2,321
H16	4,239	2,321	100.00%	10.40%	241	1.86%	79	54.8%	43	2	239	41	4,160	2,041
											2,281	450		

圧縮年度： 平成11年度

設備： 電柱

圧縮額： 3,840 百万円 (別紙1より)

(単位：百万円)

区分	① 期首取得資産	② 期首正味資産	③ 稼働率	④ 償却率	⑤ 償却費 ②*③*④	⑥ 除却率	⑦ 除却額(期首 取得資産へ- 入) ①*③*⑥	⑧ 期首残高率 ②/①	⑨ 除却損(期首 正味資産へ- 入) ⑦*⑧	⑩ 除却損にかか る償却費 ④*⑨*50%	⑪ 減価償却費 ⑤-⑩	⑫ 固定資産除 却損 ⑨-⑩	⑬ 期末取得資 産 ①-⑦	⑭ 期末正味資 産 ②-⑪-⑫
S60														
S61														
S62														
S63														
H1														
H2														
H3														
H4														
H5														
H6														
H7														
H8														
H9														
H10														
H11	3,840	3,840	50.00%	10.40%	200	2.15%	41	100.0%	41	2	198	39	3,799	3,603
H12	3,799	3,603	100.00%	10.40%	375	2.37%	90	94.8%	85	4	371	81	3,709	3,151
H13	3,709	3,151	100.00%	10.40%	328	2.39%	89	85.0%	76	4	324	72	3,620	2,755
H14	3,620	2,755	100.00%	10.40%	287	1.93%	70	76.1%	53	3	284	50	3,550	2,421
H15	3,550	2,421	100.00%	10.40%	252	1.66%	59	68.2%	40	2	250	38	3,491	2,133
H16	3,491	2,133	100.00%	10.40%	222	1.86%	65	61.1%	40	2	220	38	3,426	1,875
											1,647	318		

圧縮年度： 平成12年度

設備： 電柱

圧縮額： 3,607 百万円 (別紙1より)

(単位：百万円)

区分	① 期首取得資産	② 期首正味資産	③ 稼働率	④ 償却率	⑤ 償却費 ②*③*④	⑥ 除却率	⑦ 除却額(期首 取得資産へ- 入) ①*③*⑥	⑧ 期首残高率 ②/①	⑨ 除却損(期首 正味資産へ- 入) ⑦*⑧	⑩ 除却損にかか る償却費 ④*⑨*50%	⑪ 減価償却費 ⑤-⑩	⑫ 固定資産除 却損 ⑨-⑩	⑬ 期末取得資 産 ①-⑦	⑭ 期末正味資 産 ②-⑪-⑫
S60														
S61														
S62														
S63														
H1														
H2														
H3														
H4														
H5														
H6														
H7														
H8														
H9														
H10														
H11														
H12	3,607	3,607	50.00%	10.40%	188	2.37%	43	100.0%	43	2	186	41	3,564	3,380
H13	3,564	3,380	100.00%	10.40%	352	2.39%	85	94.8%	81	4	348	77	3,479	2,955
H14	3,479	2,955	100.00%	10.40%	307	1.93%	67	84.9%	57	3	304	54	3,412	2,597
H15	3,412	2,597	100.00%	10.40%	270	1.66%	56	76.1%	43	2	268	41	3,356	2,288
H16	3,356	2,288	100.00%	10.40%	238	1.86%	62	68.2%	42	2	236	40	3,294	2,012
											1,342	253		

圧縮年度： 平成13年度

設備： 電柱

圧縮額： 2,045 百万円 (別紙1より)

(単位：百万円)

区分	① 期首取得資産	② 期首正味資産	③ 稼働率	④ 償却率	⑤ 償却費 ②*③*④	⑥ 除却率	⑦ 除却額(期首 取得資産へ- 入) ①*③*⑥	⑧ 期首残高率 ②/①	⑨ 除却損(期首 正味資産へ- 入) ⑦*⑧	⑩ 除却損にかか る償却費 ④*⑨*50%	⑪ 減価償却費 ⑤-⑩	⑫ 固定資産除 却損 ⑨-⑩	⑬ 期末取得資 産 ①-⑦	⑭ 期末正味資 産 ②-⑪-⑫
S60														
S61														
S62														
S63														
H1														
H2														
H3														
H4														
H5														
H6														
H7														
H8														
H9														
H10														
H11														
H12														
H13	2,045	2,045	50.00%	10.40%	106	2.39%	24	100.0%	24	1	105	23	2,021	1,917
H14	2,021	1,917	100.00%	10.40%	199	1.93%	39	94.9%	37	2	197	35	1,982	1,685
H15	1,982	1,685	100.00%	10.40%	175	1.66%	33	85.0%	28	1	174	27	1,949	1,484
H16	1,949	1,484	100.00%	10.40%	154	1.86%	36	76.1%	27	1	153	26	1,913	1,305
											629	111		

圧縮年度： 平成14年度

設備： 電柱

圧縮額： 674 百万円 (別紙1より)

(単位：百万円)

区分	① 期首取得資産	② 期首正味資産	③ 稼働率	④ 償却率	⑤ 償却費 ②*③*④	⑥ 除却率	⑦ 除却額(期首 取得資産へ- 入) ①*③*⑥	⑧ 期首残高率 ②/①	⑨ 除却損(期首 正味資産へ- 入) ⑦*⑧	⑩ 除却損にかか る償却費 ④*⑨*50%	⑪ 減価償却費 ⑤-⑩	⑫ 固定資産除 却損 ⑨-⑩	⑬ 期末取得資 産 ①-⑦	⑭ 期末正味資 産 ②-⑪-⑫
S60														
S61														
S62														
S63														
H1														
H2														
H3														
H4														
H5														
H6														
H7														
H8														
H9														
H10														
H11														
H12														
H13														
H14	674	674	50.00%	10.40%	35	1.93%	6	100.0%	6	0	35	6	668	633
H15	668	633	100.00%	10.40%	66	1.66%	11	94.8%	10	1	65	9	657	559
H16	657	559	100.00%	10.40%	58	1.86%	12	85.1%	10	1	57	9	645	493
											157	24		



圧縮年度： 平成15年度

設備： 電柱

圧縮額： 287 百万円 (別紙1より)

(単位：百万円)

区分	① 期首取得資産	② 期首正味資産	③ 稼働率	④ 償却率	⑤ 償却費 ②*③*④	⑥ 除却率	⑦ 除却額(期首 取得資産へ- 入) ①*③*⑥	⑧ 期首残高率 ②/①	⑨ 除却損(期首 正味資産へ- 入) ⑦*⑧	⑩ 除却損にかか る償却費 ④*⑨*50%	⑪ 減価償却費 ⑤-⑩	⑫ 固定資産除 却損 ⑨-⑩	⑬ 期末取得資 産 ①-⑦	⑭ 期末正味資 産 ②-⑪-⑫
S60														
S61														
S62														
S63														
H1														
H2														
H3														
H4														
H5														
H6														
H7														
H8														
H9														
H10														
H11														
H12														
H13														
H14														
H15	287	287	50.00%	10.40%	15	1.66%	2	100.0%	2	0	15	2	285	270
H16	285	270	100.00%	10.40%	28	1.86%	5	94.7%	5	0	28	5	280	237
											43	7		

圧縮年度: 平成16年度

設備: 電柱

圧縮額: 249 百万円 (別紙1より)

(単位: 百万円)

区分	① 期首取得資産	② 期首正味資産	③ 稼働率	④ 償却率	⑤ 償却費 ②*③*④	⑥ 除却率	⑦ 除却額(期首 取得資産へ- 入) ①*③*⑥	⑧ 期首残高率 ②/①	⑨ 除却損(期首 正味資産へ- 入) ⑦*⑧	⑩ 除却損にかか る償却費 ④*⑨*50%	⑪ 減価償却費 ⑤-⑩	⑫ 固定資産除 却損 ⑨-⑩	⑬ 期末取得資 産 ①-⑦	⑭ 期末正味資 産 ②-⑪-⑫
S60														
S61														
S62														
S63														
H1														
H2														
H3														
H4														
H5														
H6														
H7														
H8														
H9														
H10														
H11														
H12														
H13														
H14														
H15														
H16	249	249	50.00%	10.40%	13	1.86%	2	100.0%	2	0	13	2	247	234
											13	2		

(別紙1)

## 年度別圧縮額実績

(単位:百万円)

設備区分 \ 年度	60	61	62	63	1	2	3	4	5	6	7	8	9	10	11	12	13	14	15	16	計
メタルケーブル	48,171	50,689	57,695	63,401	63,244	64,739	67,344	66,982	54,980	49,363	49,742	42,762	31,343	20,252	13,276	8,892	3,966	1,067	397	328	758,633
電柱	3,431	3,610	4,109	4,515	4,504	4,610	4,796	5,281	5,883	7,313	8,051	8,521	6,590	4,772	3,840	3,607	2,045	674	287	249	86,688
計	51,602	54,299	61,804	67,916	67,748	69,349	72,140	72,263	60,863	56,676	57,793	51,283	37,933	25,024	17,116	12,499	6,011	1,741	684	577	845,321

(注1) 平成10年度以前については西日本会社エリアの都道府県別の圧縮額を集計

(注2) 昭和60年度から平成2年度については、平成3年度における全社圧縮額に占める各内訳の構成比を適用して算定。

(別紙2)

除却率の算定

(単位:百万円)

	メタル線路			電柱		
	①期首取得資産額	②除却額	③除却率(②÷①)	①期首取得資産額	②除却額	③除却率(②÷①)
昭和60年度	-	-	▲2.28%	-	-	▲2.31%
昭和61年度	-	-	▲2.28%	-	-	▲2.31%
昭和62年度	-	-	▲2.28%	-	-	▲2.31%
昭和63年度	-	-	▲2.28%	-	-	▲2.31%
平成1年度	-	-	▲2.28%	-	-	▲2.31%
平成2年度	-	-	▲2.28%	-	-	▲2.31%
平成3年度	-	-	▲2.28%	-	-	▲2.31%
平成4年度	-	-	▲2.28%	-	-	▲2.31%
平成5年度	-	-	▲2.28%	-	-	▲2.31%
平成6年度	-	-	▲2.28%	-	-	▲2.31%
平成7年度	-	-	▲2.28%	-	-	▲2.31%
平成8年度	4,679,159	▲106,685	▲2.28%	587,227	▲13,584	▲2.31%
平成9年度	4,777,780	▲108,120	▲2.26%	614,619	▲14,192	▲2.31%
平成10年度	4,873,969	▲122,294	▲2.51%	644,427	▲15,839	▲2.46%
平成11年度	2,538,557	▲53,770	▲2.12%	367,875	▲7,898	▲2.15%
平成12年度	2,561,217	▲46,602	▲1.82%	387,151	▲9,187	▲2.37%
平成13年度	2,587,566	▲39,315	▲1.52%	410,754	▲9,809	▲2.39%
平成14年度	2,604,500	▲28,021	▲1.08%	431,845	▲8,327	▲1.93%
平成15年度	2,616,750	▲21,929	▲0.84%	447,319	▲7,404	▲1.66%
平成16年度	2,624,853	▲21,854	▲0.83%	459,770	▲8,555	▲1.86%

※平成8年度から平成10年度までは旧一社計、平成11年度以降は西日本会社の数値

※平成11年度については7月～3月の数値を使用

※平成7年度以前の除却率については、平成8年度の数値を準用

(別紙3)

加入者回線(光・メタル)の費用明細表

費用の項目	加入者回線 (光・メタル)	光加入者 回線 (※1)	メタル加入者回線(※2)	
			局外RTに收容 されている加入 者回線 (※3)	メタル設備のみ を用いる加入者 回線
営業費	11	2	1	8
(再)貸倒損失	0	0	0	0
運用費	0	0	0	0
施設保全費	248,705	12,397	8,788	227,521
共通費	15,814	1,793	764	13,258
管理費	20,422	2,622	1,073	16,727
試験研究費	11,361	5,456	1,371	4,534
通信設備使用料	19	2	1	16
租税公課	38,051	8,020	2,997	27,034
減価償却費	161,120	58,719	17,859	84,541
メタルケーブル	47,176	0	2,061	45,115
電柱	16,154	963	995	14,197
その他	97,790	57,757	14,804	25,229
固定資産除却費	22,601	3,925	1,722	16,955
(再)除却損	8,921	1,847	707	6,367
メタルケーブル	2,437	0	602	1,836
電柱	1,651	98	101	1,452
その他	4,833	1,749	5	3,080
合計	518,105	92,935	34,576	390,594

(※1) (参考1)設備区分別の費用明細票 端末系伝送路(光信号の伝送に係るもの)より

(※2) (別紙1)加入者回線・主配線盤の費用明細票 より

(※3) 收容局から局外RTまでの光信号端末伝送路を含む。