

網使用料算定根拠

目 次

. 算定手順	2
. 原価の算定及び料金の設定	3
1. 端末回線伝送機能	3
2. 端末系交換機能	6
3. 中継伝送機能	7
4. 通信路設定伝送機能	10
5. 番号案内機能	38
6. 手動交換機能	41
7. 公衆電話機能	43
8. その他の機能	44
. 投資等比率及び貯蔵品比率の算定	45
. 接続料収納までの平均的な日数の算定	46
. 資本構成比率の算定	47
. 他人資本利子率の算定	48
. 自己資本利益率の算定	49
. 利益対応税率の算定	50
. 料金設定に使用したトラヒック	51
. 料金設定に使用した回線数	54
. 料金設定に使用した回数比例コストと時間比例コストの比率	193
. 料金設定に使用した回線比例コストと回線距離比例コストの比率	194
. 料金設定に使用した低速用装置コストと高速用装置コストの比率	195
. 精算用原価及び料金の設定	196
1. 端末回線伝送機能	196
2. 通信路設定伝送機能	198
3. 公衆電話機能	202
(別紙)	
1. 加入者回線・主配線盤の費用明細表	203
2. 加入者回線・主配線盤の固定資産明細表	204
3. 光信号中継伝送機能の費用明細表	205
4. 光信号中継伝送機能の固定資産明細表	206
5. 光信号端末回線伝送機能<平成13年8月31日認可>の算定根拠	207
6. 端末回線伝送機能(第5条(標準的な接続箇所)第1項の表中第1-2欄 で接続する場合<平成12年12月15日認可>)の算定根拠	208
(参考)	
1. 設備区別の費用明細表	209
2. 設備区別固定資産明細表	211
3. 設備区別の費用明細表(端末系伝送路の内訳)	215
4. 設備区別固定資産明細表(端末系伝送路の内訳)	216
5. 設備区別の費用明細表および設備区別固定資産 明細表における補正	217
6. 接続会計報告書の設備区分と網使用料算定根拠における 明細表の設備区分の対応	218
7. 精算用料金の算定に使用した比率	219
8. 精算用料金の算定に使用した回線数	220

算定手順

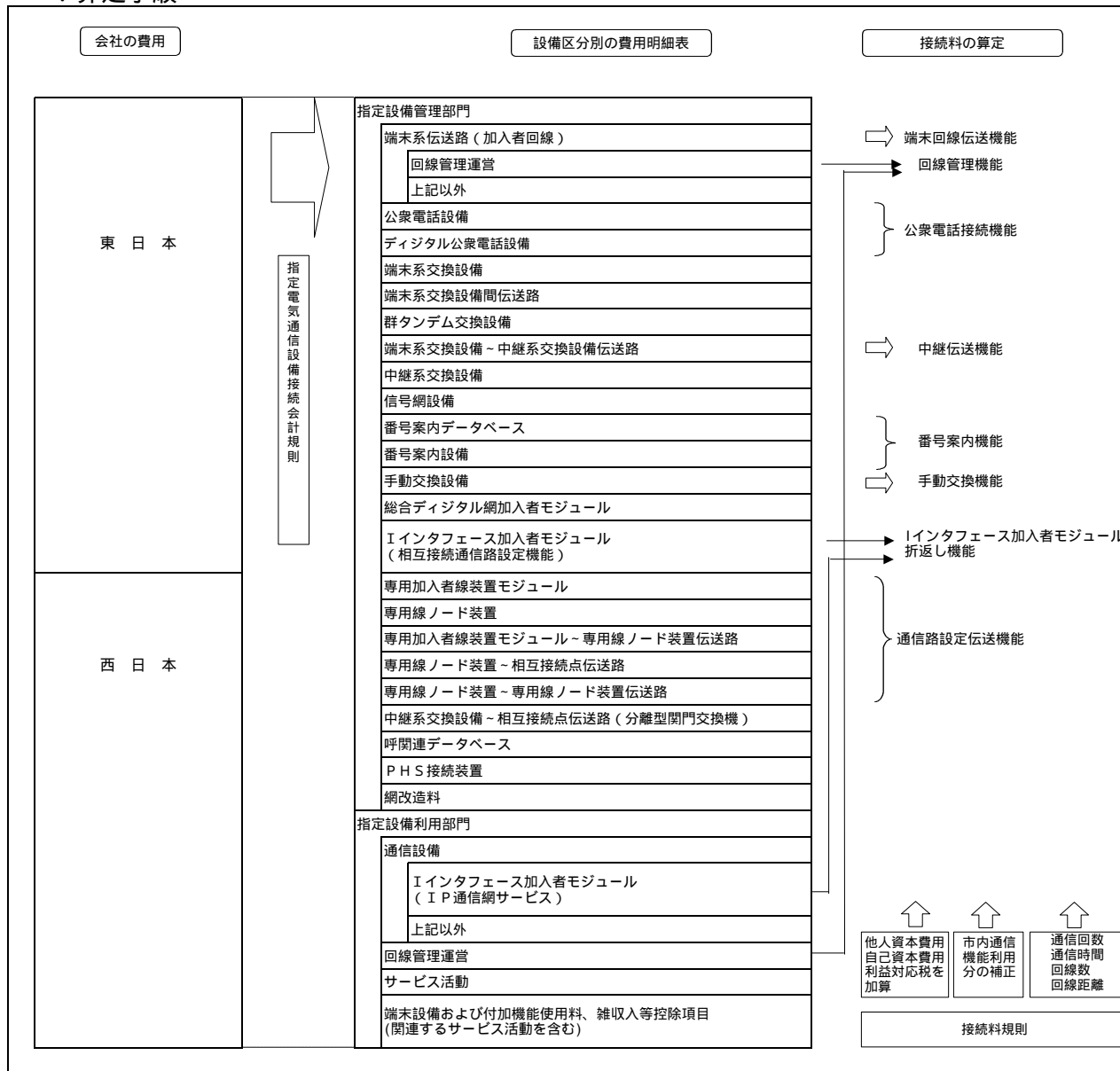

・原価の算定及び料金の設定

1. 端末回線伝送機能

(1)原価の算定

区分	端末系伝送路						備 考
	加入者回線	加入者回線		メタル加入者回線		OCU	
		光加入者回線	メタル加入者回線	(再掲)メタル設備のみを用いる加入者回線	(再掲)試験交付		
指定設備管理運営費	1,157,203	983,283	80,912	902,369	857,212	28,450	別紙1. 加入者回線・主配線盤の費用明細表より (全体は参考1より)
他人資本費用	35,262	32,565	3,911	28,655	26,809	505	レトハース×他人資本比率×他人資本利率
自己資本費用	29,100	26,874	3,227	23,647	22,124	417	レトハース×自己資本比率×自己資本利益率
利益対応税	29,513	27,255	3,273	23,982	22,438	423	(自己資本費用+(有利子負債以外の負債の額×利子相当率))×利益対応税率
合計	1,251,078	1,069,977	91,323	978,653	928,583	29,795	+ + +
正味固定資産	2,758,767	2,556,650	312,324	2,244,326	2,097,855	37,922	別紙2. 加入者回線・主配線盤の固定資産明細表より (全体は参考2より)
投資等	8,828	8,181	999	7,182	6,713	121	正味固定資産×投資等比率
貯蔵品	9,656	8,948	1,093	7,855	7,342	133	正味固定資産×貯蔵品比率
運転資本	91,689	75,744	3,764	71,980	69,271	2,894	(設備管理運営費-(租税公課+減価償却費+固定資産除却損))×45.625日÷365日
レトベース	2,868,940	2,649,523	318,180	2,331,343	2,181,181	41,070	+ + +
有利子負債以外の負債の額	656,959	606,714	72,860	533,854	499,469	9,405	レトハース×他人資本比率×有利子負債以外の負債が負債の合計に占める割合
租税公課	67,247	64,429	8,552	55,876	52,482	351	
減価償却費	330,873	289,334	40,215	249,119	230,343	2,990	別紙1. 加入者回線・主配線盤の費用明細表より (全体は参考1より)
固定資産除却損	25,568	23,568	2,031	21,536	20,217	1,961	

区分	端末系伝送路						備 考	
	主配線盤	主配線盤		OCU		メタル		
		光主配線盤	メタル主配線盤	光	メタル			
指定設備管理運営費	22,001	1,398	20,602	20,137	50,652	6,687	43,964	別紙1. 加入者回線・主配線盤の費用明細表より (全体は参考1より)
他人資本費用	996	69	928	905	1,305	169	1,136	レトハース×他人資本比率×他人資本利率
自己資本費用	822	57	766	747	1,077	140	937	レトハース×自己資本比率×自己資本利益率
利益対応税	834	58	777	758	1,092	142	950	(自己資本費用+(有利子負債以外の負債の額×利子相当率))×利益対応税率
合計	24,653	1,582	23,073	22,547	54,126	7,138	46,987	+ + +
正味固定資産	79,035	5,490	73,544	71,719	103,076	13,345	89,731	別紙2. 加入者回線・主配線盤の固定資産明細表より (全体は参考2より)
投資等	253	18	235	230	330	43	287	正味固定資産×投資等比率
貯蔵品	277	19	257	251	361	47	314	正味固定資産×貯蔵品比率
運転資本	1,498	61	1,438	1,418	2,379	323	2,056	(設備管理運営費-(租税公課+減価償却費+固定資産除却損))×45.625日÷365日
レトベース	81,063	5,588	75,474	73,618	106,146	13,758	92,388	+ + +
有利子負債以外の負債の額	18,563	1,280	17,283	16,558	24,306	3,150	21,156	レトハース×他人資本比率×有利子負債以外の負債が負債の合計に占める割合
租税公課	1,200	83	1,116	1,089	960	121	839	
減価償却費	8,344	796	7,547	7,283	29,630	3,840	25,790	別紙1. 加入者回線・主配線盤の費用明細表より (全体は参考1より)
固定資産除却損	470	33	436	425	1,032	146	885	

区分	端末系伝送路						備 考	
	回線管理運営	回線管理運営			指定設備利用部門			回線管理運営
		DB管理および料金計算	料金請求	その他	料金計算	料金請求		
指定設備管理運営費	101,267	93,183	17	8,066	88,101	14,001	74,100	参考1. 設備区分別の費用明細表より
他人資本費用	396	364	0	31	1,192	190	1,003	レトハース×他人資本比率×他人資本利率
自己資本費用	327	301	0	26	984	156	828	レトハース×自己資本比率×自己資本利益率
利益対応税	332	305	0	26	998	158	840	(自己資本費用+(有利子負債以外の負債の額×利子相当率))×利益対応税率
合計	102,322	94,153	17	8,149	91,275	14,505	76,771	+ + +
正味固定資産	20,004	18,410	16	1,577	85,723	13,623	72,100	参考2. 設備区分別固定資産明細表より
投資等	64	59	0	5	274	44	231	正味固定資産×投資等比率
貯蔵品	70	64	0	6	300	48	252	正味固定資産×貯蔵品比率
運転資本	12,069	11,105	2	961	10,714	1,703	9,011	(設備管理運営費-(租税公課+減価償却費+固定資産除却損))×45.625日÷365日
レトベース	32,207	29,638	18	2,549	97,011	15,418	81,594	+ + +
有利子負債以外の負債の額	7,375	6,787	4	584	22,215	3,531	18,684	レトハース×他人資本比率×有利子負債以外の負債が負債の合計に占める割合
租税公課	656	604	0	52	355	56	298	
減価償却費	3,563	3,279	0	284	1,746	277	1,469	参考1. 設備区分別の費用明細表より
固定資産除却損	497	457	0	39	288	45	242	

区分	端末系伝送路						備 考	
	回線管理運営	回線管理運営			指定設備利用部門			回線管理運営
		DB管理および料金計算	料金請求	その他	料金計算	料金請求		
指定設備管理運営費	101,267	93,183	17	8,066	88,101	14,001	74,100	参考1. 設備区分別の費用明細表より
他人資本費用	396	364	0	31	1,192	190	1,003	レトハース×他人資本比率×他人資本利率
自己資本費用	327	301	0	26	984	156	828	レトハース×自己資本比率×自己資本利益率
利益対応税	332	305	0	26	998	158	840	(自己資本費用+(有利子負債以外の負債の額×利子相当率))×利益対応税率
合計	102,322	94,153	17	8,149	91,275	14,505	76,771	+ + +
正味固定資産	20,004	18,410	16	1,577	85,723	13,623	72,100	参考2. 設備区分別固定資産明細表より
投資等	64	59	0	5	274	44	231	正味固定資産×投資等比率
貯蔵品	70	64	0	6	300	48	252	正味固定資産×貯蔵品比率
運転資本	12,069	11,105	2	961	10,714	1,703	9,011	(設備管理運営費-(租税公課+減価償却費+固定資産除却損))×45.625日÷365日
レトベース	32,207	29,638	18	2,549	97,011	15,418	81,594	+ + +
有利子負債以外の負債の額	7,375	6,787	4	584	22,215	3,531	18,684	レトハース×他人資本比率×有利子負債以外の負債が負債の合計に占める割合
租税公課	656	604	0	52	355	56	298	
減価償却費	3,563	3,279	0	284	1,746	277	1,469	参考1. 設備区分別の費用明細表より
固定資産除却損	497	457	0	39	288	45	242	

区分	端末系伝送路						備 考	
	回線管理運営	回線管理運営			指定設備利用部門			回線管理運営
		DB管理および料金計算	料金請求	その他	料金計算	料金請求		
指定設備管理運営費	101,267	93,183	17	8,066	88,101	14,001	74,100	参考1. 設備区分別の費用明細表より
他人資本費用	396	364	0	31	1,192	190	1,003	レトハース×他人資本比率×他人資本利率
自己資本費用	327	301	0	26	984	156	828	レトハース×自己資本比率×自己資本利益率
利益対応税	332	305	0	26	998	158	840	(自己資本費用+(有利子負債以外の負債の額×利子相当率))×利益対応税率
合計	102,322	94,153	17	8,149	91,275	14,505	76,771	+ + +
正味固定資産	20,004	18,410	16	1,577	85,723	13,623	72,100	参考2. 設備区分別固定資産明細表より
投資等	64	59	0	5	274	44	231	正味固定資産×投資等比率
貯蔵品	70	64	0	6	300	48	252	正味固定資産×貯蔵品比率
運転資本	12,069	11,105	2	961	10,714	1,703	9,011	(設備管理運営費-(租税公課+減価償却費+固定資産除却損))×45.625日÷365日
レトベース	32,207	29,638	18	2,549	97,011	15,418	81,594	+ + +
有利子負債以外の負債の額	7,375	6,787	4	584	22,215	3,531	18,684	レトハース×他人資本比率×有利子負債以外の負債が負債の合計に占める割合
租税公課	656	604	0	52	355	56	298	
減価償却費	3,563	3,279	0	284	1,746	277	1,469	参考1. 設備区分別の費用明細表より
固定資産除却損	497	457	0	39	288	45	242	

(2) 料金の設定

A. 施設設置負担金にかかる加算料相当コストの算定

区分	2線式 着信用電話	2線式 負担金なし	4線式	備 考
2線式の施設設置負担金の額(円/回線)	72,000	72,000	72,000	
設備数(2線式を1とした場合)	1	1	2	
×(円)	72,000	72,000	144,000	
施設設置負担金の額(円/回線)	40,000	0	102,000	
- (円)	32,000	72,000	42,000	
平均償却年数(年)	14	14	14	圧縮記憶対象設備の平均償却期間(平成12年度実績)
年間減価償却費(円)	2,286	5,143	3,000	
他人資本費用(円)	197	442	258	レトハース×他人資本比率×他人資本利率
自己資本費用(円)	162	365	213	レトハース×自己資本比率×自己資本利益率
利益対応税(円)	164	370	216	自己資本費用+(有利子負債以外の負債の額×利子相当率)×利益対応税率
加算料(円/回線・年)	2,809	6,320	3,687	+ + +
施設設置負担金の適用のないレトハースの回線数	462,430	1,420,963	525,565	. 料金設定に使用した回線数の1. 端末回線数より
加算料相当コスト(百万円)	1,299	8,980	1,938	×
レトベース(円/回線)	16,000	36,000	21,000	×0.5(レトハース残高率)
有利子負債以外の負債の額(円)	3,664	8,244	4,809	レトハース×他人資本比率×有利子負債以外の負債が負債の合計に占める割合

B. 加入者回線

メタル設備のみを用いる加入者回線		
区分	コスト等	備考
a. 原価(百万円)	917,201	ア・イ・ウ
ア. メタル設備のみを用いる加入者回線	928,583	(1)のメタル設備のみを用いる加入者回線
イ. DSL回線故障対応機能コスト	2	DSL回線故障対応機能1回線あたりコスト<=40円(8-(3)cより)×対象回線数4,275回線(.料金設定に使用した回線数の1より)×12ヶ月>
ウ. 加算料相当コスト(メタル設備のみ使用回線相当)	11,380	Aの加算料相当コスト合計(12,217百万円)をFPLR-7S回線数に占めるメタル設備のみを用いる回線数の割合<=2,189,797回線/66,761,938回線>(.料金設定に使用した回線数の1のFPLR-7Sの収容形態別回線数より)で按分
b. 回線数(回線)	62,189,797	. 料金設定に使用した回線数の1より
c. 1回線あたりコスト(円/回線(2線式(タイプ1)))	1,229	a ÷ b ÷ 12ヶ月

上記以外のメタル加入者回線		
区分	コスト等	備考
a. 原価(百万円)	966,397	ア・イ・ウ・エ
ア. 加入者回線	978,653	(1)のメタル加入者回線
イ. 帯域透過端末回線コスト	37	メタル設備のみを用いる加入者回線1回線あたりコスト<=1,229円(のc)×帯域透過端末回線数2,482回線(.料金設定に使用した回線数の1より)×12ヶ月>
ウ. DSL回線故障対応機能コスト	2	DSL回線故障対応機能1回線あたりコスト<=40円(8-(3)cより)×対象回線数4,275回線(.料金設定に使用した回線数の1より)×12ヶ月>
エ. 加算料相当コスト	12,217	Aの加算料相当コスト合計
b. 回線数(回線)	66,759,456	. 料金設定に使用した回線数の1より
c. 1回線あたりコスト(円/回線(2線式(タイプ1)))	1,206	a ÷ b ÷ 12ヶ月

C. OCU			
区分	光	メタル	備考
a. 原価(百万円)	7,138	46,987	(1)のOCU
b. ISDN回線数(回線)	104,275	8,214,541	. 料金設定に使用した回線数の1より
c. 1回線あたりコスト(円/回線(2芯式・2線式))	5,704	477	a ÷ b ÷ 12ヶ月

D. 主配線盤

メタル設備のみを用いる加入者回線に係る主配線盤		
区分	コスト等	備考
a. 原価(百万円)	22,547	(1)のメタル設備のみを用いる加入者回線に係る主配線盤
b. 回線数(回線)	62,211,661	. 料金設定に使用した回線数の1より
c. 1回線あたりコスト(円/回線(2線式(タイプ1)))	30	a ÷ b ÷ 12ヶ月

その他のメタル主配線盤		
区分	コスト等	備考
a. 原価(百万円)	23,064	ア・イ
ア. 加入者回線	23,073	(1)のメタル主配線盤
イ. メタル設備のみを用いる加入者回線に係る主配線盤相当コスト	9	メタル設備のみを用いる加入者回線に係る主配線盤の1回線あたりコスト<=30円(のc)×対象回線数24,346回線(=2,482+21,864)(.料金設定に使用した回線数の1より)×12ヶ月>
b. 回線数(回線)	66,759,456	. 料金設定に使用した回線数の1より
c. 1回線あたりコスト(円/回線(2線式(タイプ1)))	29	a ÷ b ÷ 12ヶ月

E. ISM折返し接続機能(1.5Mb/s)局内伝送路

区分	コスト等	備考
a. 設備管理運営費(円/回線・年)	40,410	
b. 他人資本費用(円/回線・年)	1,657	接続約款料金表 第1 接続料金 第2期改造料の算定式に準拠して、設備管理運営費、他人資本費用、自己資本費用及び利益対応税を算定した。
c. 自己資本費用(円/回線・年)	1,367	
d. 利益対応税(円/回線・年)	1,386	
e. ケーブル設備計(円/回線・年)	44,820	a + b + c + d
f. 局舎土地(円/回線・年)	3,133	接続約款料金表 第1 接続料金 第2期改造料の算定式に準拠して、設備管理運営費、他人資本費用、自己資本費用及び利益対応税を算定した。
g. 年間コスト計(円/回線・年)	47,953	e + f
h. 1回線あたりコスト(円/回線・月)	3,996	g ÷ 12

F. ISM折返し接続機能(128kb/s)局内伝送路

区分	コスト等	備考
a. 設備管理運営費(円/回線・年)	2,001	
b. 他人資本費用(円/回線・年)	93	接続約款料金表 第1 接続料金 第2期改造料の算定式に準拠して、設備管理運営費、他人資本費用、自己資本費用及び利益対応税を算定した。
c. 自己資本費用(円/回線・年)	77	
d. 利益対応税(円/回線・年)	78	
e. ケーブル設備計(円/回線・年)	2,249	a + b + c + d
f. 局舎土地(円/回線・年)	469	接続約款料金表 第1 接続料金 第2期改造料の算定式に準拠して、設備管理運営費、他人資本費用、自己資本費用及び利益対応税を算定した。
g. 年間コスト計(円/回線・年)	2,718	e + f
h. 1回線あたりコスト(円/回線・月)	227	g ÷ 12

G. 料金の設定

基本料

・ 端末回線伝送機能（第5条（標準的な接続箇所）第1項の表中第2-3欄で接続する場合） ア. 端末回線により伝送を行う機能（1.536Mbit/sの符号伝送が可能なものに限る。）

区分	料金	備考
a. OCU（円/回線・月）	5,704	Cのcの光
b. 主配線盤（円/回線・月）	152	別紙5の1-1-(2)B Bのcの平成13～19年(7年)×2(苺)
c. 局内伝送路（円/回線・月）	3,996	Eのh
d. 料金（円/回線・月）	9,852	a + b + c

・ 端末回線伝送機能（第5条（標準的な接続箇所）第1項の表中第2-3欄で接続する場合） イ. 端末回線により伝送を行う機能（128Kbit/sの符号伝送が可能なものに限る。）

区分	料金	備考
a. OCU（円/回線・月）	477	Cのcのメタル
b. 主配線盤（円/回線・月）	29	Dの のc
c. 局内伝送路（円/回線・月）	227	Fのh
d. 料金（円/回線・月）	733	a + b + c

・ PHS基地局回線機能

区分	料金	備考
料金（円/回線・月）	1,235	Bの のc+Dの のc

・ 端末回線伝送機能（第5条（標準的な接続箇所）第1項の表中第2欄で接続する場合） 端末回線を収容する伝送装置及び端末回線により伝送を行う機能のA 128Kbit/sの符号伝送が可能なもの

区分	料金	備考
料金（円/回線・月）	5,961	Bの のc× の1のc保守換算係数の(2)+Dの のc× の1のc保守換算係数の(24)+4-1の(2)の主配線盤 - 専用加入者線装置E ₁ -Bのc× の2のBの 速度換算係数× の1のc保守換算係数の(2)+4-1の(2)のIP&-7i/F網接続専用Dのc・ 低速用× の1のc保守換算係数の(2)+4-1の(2)の専用回線管理運営費のc

・ 端末回線伝送機能（第5条（標準的な接続箇所）第1項の表中第2欄で接続する場合） 端末回線を収容する伝送装置及び端末回線により伝送を行う機能のイ 1.536Mbit/s又は6.144Mbit/sの符号伝送が可能なもの

区分	料金	備考
料金（円/回線・月）	42,339	別紙5の1-1-(2)B Cの平成13～19年(7年)× の1のc保守換算係数の(6)×2(苺)+4-1の(2)のIP&-7i/F網接続専用のBのc・ 高速用× の1のc保守換算係数の(6)+4-1の(2)の専用回線管理運営費のc

・ 端末回線伝送機能（第5条（標準的な接続箇所）第1項の表中第5欄で接続する場合） 端末回線により伝送を行う機能のA 2線式のものの(ア)保守の区分がタイプ1のもの

区分	料金	備考
料金（円/回線・月）	1,235	Bの のc+Dの のc

・ 端末回線伝送機能（第5条（標準的な接続箇所）第1項の表中第5欄で接続する場合） 端末回線により伝送を行う機能のA 2線式のものの(イ)（ア）以外のもの

区分	料金	備考
料金（円/回線・月）	1,309	Bの のc× の1のc保守換算係数の(2)+Dの のc× の1のc保守換算係数の(24)

・ 端末回線伝送機能（第5条（標準的な接続箇所）第1項の表中第5欄で接続する場合） 端末回線により伝送を行う機能のイ 4線式のもの

区分	料金	備考
料金（円/回線・月）	2,925	Bの のc× の1のc保守換算係数の(3)+Dの のc× の1のc保守換算係数の(25)×2(苺) + 加算料 4線式

・ 端末回線伝送機能（第5条（標準的な接続箇所）第1項の表中第1-2欄で接続する場合） 端末回線により伝送を行う機能のイ 当社の局内スイッチを利用しない場合の（ア）（イ）以外の場合

区分	料金	備考
料金（円/回線・月）	1,786	Bの のc+Dの のc + 加算料 2線式・負担金なし

・ 端末回線伝送機能（第5条（標準的な接続箇所）第1項の表中第1-2欄で接続する場合） 端末回線により伝送を行う機能のイ 当社の局内スイッチを利用しない場合の（イ）電話重畳する場合

区分	料金	備考
料金（円/回線・月）	30	Dの のc

・ 端末回線伝送機能（第5条（標準的な接続箇所）第1項の表中第1-2欄で接続する場合） 端末回線により伝送を行う機能のA 当社の局内スイッチを利用する場合

区分	料金	備考
料金（円/回線・月）	247	Dの のc + 別紙6の1-(2) Aのg + 別紙6の1-(2) Bの i × 2

・ 端末回線伝送機能（第5条（標準的な接続箇所）第1項の表中第5欄で接続する場合） 端末回線により伝送を行う機能のウ 1芯式のものの(ア)保守の区分がタイプ1のもの

区分	料金	備考
料金（円/回線・月）	4,603	別紙5の1-1-(2)B Cの平成13～19年(7年)

・ 端末回線伝送機能（第5条（標準的な接続箇所）第1項の表中第5欄で接続する場合） 端末回線により伝送を行う機能のウ 1芯式のものの(イ)（ア）以外のもの

区分	料金	備考
料金（円/回線・月）	4,879	別紙5の1-1-(2)B Cの平成13～19年(7年)× の1のc保守換算係数の(6)

・ 端末回線伝送機能（第5条（標準的な接続箇所）第1項の表中第5欄で接続する場合） 端末回線により伝送を行う機能の工 2芯式のものの(ア)保守の区分がタイプ1のもの

区分	料金	備考
料金（円/回線・月）	9,206	別紙5の1-1-(2)B Cの平成13～19年(7年)× 2(苺)

・ 端末回線伝送機能（第5条（標準的な接続箇所）第1項の表中第5欄で接続する場合） 端末回線により伝送を行う機能の工 2芯式のものの(イ)（ア）以外のもの

区分	料金	備考
料金（円/回線・月）	9,758	別紙5の1-1-(2)B Cの平成13～19年(7年)× の1のc保守換算係数の(6)×2(苺)

・ 光信号端末回線伝送機能・タイプ1以外

区分	料金	備考
料金（円/苺・月）	4,879	別紙5の1-1-(2)B Cの平成13～19年(7年)× の1のc保守換算係数の(6)

加算料

・ 2線式・設置負担金なし

区分	料金	備考
料金（円/回線・月）	527	Aの 加算料（円/回線・年）・2線式負担金なし÷12ヵ月

・ 4線式

区分	料金	備考
料金（円/回線・月）	307	Aの 加算料（円/回線・年）・4線式÷12ヵ月

・ 2線式以外（光・1芯式のもの）

区分	料金	備考
料金（円/回線・月）	471	別紙5の1-1-(2)B

・ 2線式以外（光・2芯式のもの）

区分	料金	備考
料金（円/回線・月）	942	別紙5の1-1-(2)B × 2(苺)

2. 端末系交換機能

(1) 優先接続機能

・ 網使用料

A. 原価の算定

区分	コスト等	備考
a. ハードウェア【優先接続基本機能】 (百万円/年)	2	接続約款 料金表 第1表接続料金 第2網改造料の算定式に準拠して、設備管理運営費、他人資本費用、自己資本費用、利益対応税を算定 a. ハードウェア (年額料金) b. ソフトウェア (年額料金)
b. ソフトウェア【優先接続基本機能】 (百万円/年)	3,154	
c. 合計 (百万円/年)	3,156	

B. 料金の設定

区分	コスト等	備考
a. コスト合計 (百万円/年)	3,156	Aのcより
b. 通信回数 (千回/年)	81,713,134	平成12年度優先接続対象通信回数(平成12年度当該機能利用事業者のNTT地域会社発信通信回数から、当該機能利用事業者より申告のあった当該機能対象外の通信回数を除いた回数)
c. 料金 (円/回)	0.0386	a ÷ b

内訳

a. ハードウェア【優先接続基本機能】

区分	コスト等	備考
a. 取得固定資産価額 (百万円)	9	交換機保守システムの処理向上に係るCPU増設 接続約款 料金表 第1表接続料金 第2網改造料の算定式に準拠して、設備管理運営費、他人資本費用、自己資本費用、利益対応税を算定
b. 設備管理運営費 (百万円/年)	2	
c. 他人資本費用 (百万円/年)	0	
d. 自己資本費用 (百万円/年)	0	
e. 利益対応税 (百万円/年)	0	
f. 合計 (百万円/年)	2	

b. ソフトウェア【優先接続基本機能】

区分	コスト等	備考
a. 取得固定資産価額 (百万円)	10,580	接続約款 料金表 第1表接続料金 第2網改造料の算定式に準拠して、設備管理運営費、他人資本費用、自己資本費用、利益対応税を算定
b. 設備管理運営費 (百万円/年)	2,973	
c. 他人資本費用 (百万円/年)	68	
d. 自己資本費用 (百万円/年)	56	
e. 利益対応税 (百万円/年)	57	
f. 合計 (百万円/年)	3,154	

(2) 一般番号ポータビリティ実現機能(加入者交換機において一般番号ポータビリティを実現するために他社契約者回線を識別する機能)

・ 網使用料

A. 加入者交換機能を利用する場合

A. 原価の算定

区分	コスト等	備考
a. 取得固定資産価額 (百万円)	1,472	接続約款の料金表第2網改造料の算定式に準拠して、設備管理運営費、他人資本費用、自己資本費用及び利益対応税を算定した。
(再掲)ハードウェア (百万円)	2	
(再掲)ソフトウェア (百万円)	1,470	
b. 設備管理運営費 (百万円/年)	413	
c. 他人資本費用 (百万円/年)	9	
d. 自己資本費用 (百万円/年)	8	
e. 利益対応税 (百万円/年)	8	
f. 合計 (百万円/年)	438	b + c + d + e

B. 料金の設定

区分	コスト等	備考
a. コスト合計 (百万円/年)	438	Aのfより
b. 通信回数 (千回/年)	183,930,838	平成12年度実績
c. 料金 (円/回)	0.0024	a ÷ b

イ. 番号案内サービス接続機能(端末回線端接続)を利用する場合

区分	料金等	備考
a. 1回あたりのコスト (円/回)	0.0024	Bのcより
b. 番号案内サービス1通信あたりの平均検索数	1.0508	平成12年度実績
c. 課金率 (%)	83.4	
d. 料金 (円/1案内)	0.0027	

ウ. 番号データベース接続機能を利用する場合

区分	料金等	備考
a. 1回あたりのコスト (円/回)	0.0024	Bのcより
b. 1通信あたりの利用回数 (回/接続)	1.80	平成12年度の番号データベース接続機能における1接続あたりの加入者交換機能利用回数
c. 3分間課金の平均登録回数 (回)	1.5361	
e. 料金 (円/1接続3分までごとに)	0.0028	

エ. 市内通信機能を利用する場合

区分	料金等	備考
a. 1回あたりのコスト (円/回)	0.0024	Bのcより
b. 1通信あたりの利用回数 (回/通信)	1.51	平成12年度の市内通信機能における1通信あたりの加入者交換機能利用回数
c. 料金 (円/回)	0.0036	

オ. リルーティング通信機能を利用する場合

区分	料金等	備考
a. 1回あたりのコスト (円/回)	0.0024	Bのcより
b. 1通信あたりの利用回数 (回/通信)	1.67	平成12年度のリルーティング通信機能における1通信あたりの加入者交換機能利用回数
c. 料金 (円/回)	0.0040	

カ. PHS制御信号機能を利用する場合

区分	料金等	備考
a. 1回あたりのコスト (円/回)	0.0024	Bのcより
b. 着信転送機能の平均利用回数 (回/月・契約)	1.10	
c. 料金 (円/月・契約)	0.0026	

3. 中継伝送機能

3-1 中継伝送専用機能

(1) 契約回線区分別の単位当たり料金

区分	中継伝送専用機能 (MA内伝送路)	備考
a. 24回線単位のもの (円/月)	60,013	4-2の(2)の一般専用 (50b/sを除く)、高速データ伝送・高速品目及び、中継伝送専用機能 (MA内伝送路) の $c \times 24 \times$.料金設定に使用した回線数の保守換算係数(1.06)
b. 672回線単位のもの (円/月)	807,674	4-2の(2)の一般専用 (50b/sを除く)、高速データ伝送・高速品目及び、中継伝送専用機能 (MA内伝送路) の $c \times 323 \times$.料金設定に使用した回線数の保守換算係数(1.06)
c. 2,016回線単位のもの (円/月)	1,392,801	4-2の(2)の一般専用 (50b/sを除く)、高速データ伝送・高速品目及び、中継伝送専用機能 (MA内伝送路) の $c \times 557 \times$.料金設定に使用した回線数の保守換算係数(1.06)

区分	中継伝送専用機能 (MA間伝送路)		備考
	回線比例	距離比例	
a. 24回線単位のもの (円/月)	31,546	1,399	4-4の(2)のBの一般専用(50b/sを除く)、高速データ伝送・高速品目及び、中継伝送専用機能 (MA間伝送路) の(7)の $c \times 24 \times$.料金設定に使用した回線数の保守換算係数(1.06) および(1)の $c \times 24 \times$.料金設定に使用した回線数の保守換算係数(1.06)
b. 672回線単位のもの (円/月)	424,551	18,831	4-4の(2)のBの一般専用(50b/sを除く)、高速データ伝送・高速品目及び、中継伝送専用機能 (MA間伝送路) の(7)の $c \times 323 \times$.料金設定に使用した回線数の保守換算係数(1.06) および(1)の $c \times 323 \times$.料金設定に使用した回線数の保守換算係数(1.06)
c. 2,016回線単位のもの (円/月)	732,121	32,473	4-4の(2)のBの一般専用(50b/sを除く)、高速データ伝送・高速品目及び、中継伝送専用機能 (MA間伝送路) の(7)の $c \times 557 \times$.料金設定に使用した回線数の保守換算係数(1.06) および(1)の $c \times 557 \times$.料金設定に使用した回線数の保守換算係数(1.06)

区分	接続装置	備考
a. 24回線単位のもの (円/月)	9,642	4-4の(2)のBの接続装置の $c \times 24 \times$.料金設定に使用した回線数の保守換算係数(1.06)
b. 672回線単位のもの (円/月)	129,762	4-4の(2)のBの接続装置の $c \times 323 \times$.料金設定に使用した回線数の保守換算係数(1.06)
c. 2,016回線単位のもの (円/月)	223,769	4-4の(2)のBの接続装置の $c \times 557 \times$.料金設定に使用した回線数の保守換算係数(1.06)

(2) 料金の設定

・ 24回線単位のもの

基本料

(7) 同一通信用建物内に終始する場合

a. 24回線まで

区分	料金	備考
料金 (円/月)	9,969	(1)のaの + 4-1の(2)の専用回線管理運営費のc

b. 24回線を超える24回線ごと

区分	料金	備考
料金 (円/月)	9,642	(1)のaの

(1) (7)以外で、加入者交換機と市外中継交換機が同一の単位料金区域に終始する場合

a. 24回線まで

区分	料金	備考
料金 (円/月)	69,982	(1)のaの + (1)のaの + 4-1の(2)の専用回線管理運営費のc

b. 24回線を超える24回線ごと

区分	料金	備考
料金 (円/月)	69,655	(1)のaの + (1)のaの

(9) (7)(1)以外

a. 24回線まで (10kmまで)

区分	料金	備考
料金 (円/月)	108,523	(1)のaの + (1)のaの + (1)のaの $\times 5km$ + (1)のaの + 4-1の(2)の専用回線管理運営費のc

b. 24回線を超える24回線ごと (10kmまで)

区分	料金	備考
料金 (円/月)	108,196	(1)のaの + (1)のaの + (1)のaの $\times 5km$ + (1)のaの

加算料

(7) の(9)において、10kmを超える場合 (10kmを超える10kmごと24回線ごと)

区分	料金	備考
料金 (円/月)	13,990	(1)のaの $\times 10km$

(1) 相互接続点が市外ノードビルと異なる場合 (24回線ごと)

区分	料金	備考
料金 (円/月)	60,013	(1)のaの

・672回線単位のもの

基本料

(7) 同一通信用建物内に終始する場合

a.672回線ごと

区分	料金	備考
料金(円/月)	130,089	(1)のbの + 4-1の(2)の専用回線管理運営費のc

b.672回線相当加算額

区分	料金	備考
料金(円/月)	129,762	(1)のbの

(4) (7)以外で、加入者交換機と市外中継交換機が同一の単位料金区域に終始する場合

a.672回線ごと

区分	料金	備考
料金(円/月)	937,763	(1)のbの + (1)のbの + 4-1の(2)の専用回線管理運営費のc

b.672回線相当加算額

区分	料金	備考
料金(円/月)	937,436	(1)のbの + (1)のbの

(9) (7)(4)以外

a.672回線ごと

区分	料金	備考
料金(円/月)	1,456,469	(1)のbの + (1)のbの + (1)のbの × 5km + (1)のbの + 4-1の(2)の専用回線管理運営費のc

b.672回線相当加算額

区分	料金	備考
料金(円/月)	1,456,142	(1)のbの + (1)のbの + (1)のbの × 5km + (1)のbの

加算料

(7) の(9)において、10kmを超える場合(10kmを超える10kmごと672回線ごと)

区分	料金	備考
料金(円/月)	188,310	(1)のbの × 10km

(4) 相互接続点が市外ノードビルと異なる場合(672回線ごと)

区分	料金	備考
料金(円/月)	807,674	(1)のbの

・2,016回線単位のもの

基本料

(7) 同一通信用建物内に終始する場合

a.2,016回線ごと

区分	料金	備考
料金(円/月)	224,096	(1)のcの + 4-1の(2)の専用回線管理運営費のc

b.2,016回線相当加算額

区分	料金	備考
料金(円/月)	223,769	(1)のcの

(4) (7)以外で、加入者交換機と市外中継交換機が同一の単位料金区域に終始する場合

a.2,016回線ごと

区分	料金	備考
料金(円/月)	1,616,897	(1)のcの + (1)のcの + 4-1の(2)の専用回線管理運営費のc

b.2,016回線相当加算額

区分	料金	備考
料金(円/月)	1,616,570	(1)のcの + (1)のcの

(9) (7)(4)以外

a.2,016回線ごと

区分	料金	備考
料金(円/月)	2,511,383	(1)のcの + (1)のcの + (1)のcの × 5km + (1)のcの + 4-1の(2)の専用回線管理運営費のc

b.2,016回線相当加算額

区分	料金	備考
料金(円/月)	2,511,056	(1)のcの + (1)のcの + (1)のcの × 5km + (1)のcの

加算料

(7) の(9)において、10kmを超える場合(10kmを超える10kmごと2,016回線ごと)

区分	料金	備考
料金(円/月)	324,730	(1)のcの × 10km

(4) 相互接続点が市外ノードビルと異なる場合(2,016回線ごと)

区分	料金	備考
料金(円/月)	1,392,801	(1)のcの

3-2 光信号中継伝送機能

(1) 原価の算定

(単位：百万円)

区 分	光信号 中継伝送路	備 考
指定設備管理運営費	207,545	別紙 3. 光信号中継伝送機能の費用明細表 (光) より
他人資本費用	8,884	レートベース × 他人資本比率 × 他人資本利率
自己資本費用	7,332	レートベース × 自己資本比率 × 自己資本利益率
利益対応税	7,436	(自己資本費用 + (有利子負債以外の負債の額 × 利子相当率)) × 利益対応税率
合計	231,197	+ + +

正味固定資産	704,964	別紙 4. 光信号中継伝送機能の固定資産明細表 (光) より
投資等	2,256	正味固定資産 × 投資等比率
貯蔵品	2,467	正味固定資産 × 貯蔵品比率
運転資本	13,151	(設備管理運営費 - (租税公課 + 減価償却費 + 固定資産除却損)) × 45,625日 ÷ 365日
レートベース	722,838	+ + +
有利子負債以外の負債の額	165,523	レートベース × 他人資本比率 × 有利子負債以外の負債が負債の合計に占める割合
租税公課	18,202	
減価償却費	78,234	別紙 3. 光信号中継伝送機能の費用明細表 (光) より
固定資産除却損	5,899	

(2) 料金の設定

区 分	料金等	備 考
a. 原価 (百万円)	231,197	(1) の より
b. 芯線長 (百万芯・m)	4,850	H 1 2 現用中継芯線長実績
c. 料金 (円/m・芯・月)	3.972	a ÷ b ÷ 1 2

4.通信路設定伝送機能

4-1. 専用加入者線装置モジュール

(1)原価の算定

(百万円)

区分	専用加入者線装置モジュール	内訳											備考
		一般専用(50b/s)	一般専用(AM-FM放送)	一般専用(50b/s及びAM-FM放送を除く)及び高速デジタル伝送・高速品目(10/16-クラス)	高速デジタル伝送・高速品目(10/16-クラスを除く)	ATM専用	主配線盤-専用加入者線装置モジュール	専用回線管理運営費	IPルータ専用	スプリッタ(DSL)	その他	高速デジタル伝送・高速品目(6.0Mb/s/10/16-クラス)((再)DSM)	
指定設備管理運営費	133,605	4,467	946	80,060	30,198	7,995	1,373	5,376	2,870	95	222	17,853	参考1. 設備区分別の費用明細表より
他人資本費用	2,818	120	18	1,744	658	142	39	31	63	3	1	508	レート×他人資本比率×他人資本利率
自己資本費用	2,326	99	15	1,439	543	117	32	25	52	3	1	419	レート×自己資本比率×自己資本利率
利益対応税	2,359	100	15	1,459	551	119	32	25	53	3	1	425	(自己資本費用+(有利子負債以外の負債の額×利子相当率))×利益対応税率
合計	141,108	4,786	994	84,702	31,950	8,373	1,476	5,457	3,038	104	225	19,205	+ + +

正味固定資産	218,983	9,417	1,395	136,169	50,996	10,871	3,079	1,849	4,903	252	48	40,534	参考2. 設備区分別固定資産明細表より
投資等	701	30	4	436	163	35	10	6	16	1	0	130	正味固定資産×投資等比率
貯蔵品	766	33	5	477	178	38	11	6	17	1	0	142	正味固定資産×貯蔵品比率
運転資本	8,833	260	80	4,795	2,217	572	52	644	183	7	27	539	(設備管理運営費-(租税公課+減価償却費+固定資産除却損))×45.625日÷365日
レートベース	229,283	9,740	1,484	141,877	53,554	11,516	3,152	2,505	5,119	261	75	41,345	+ + +
有利子負債以外の負債の額	52,504	2,230	340	32,488	12,263	2,637	722	574	1,172	60	17	9,468	レート×他人資本比率×有利子負債以外の負債が負債の合計に占める割合
租税公課	2,883	125	18	1,822	581	190	36	31	67	6	1	536	
減価償却費	58,034	2,147	284	38,540	11,428	3,191	911	168	1,318	34	8	12,607	参考1. 設備区分別の費用明細表より
固定資産除却損	2,022	115	8	1,339	455	41	10	24	24	0	1	402	

(2)料金の設定

・一般専用(50b/s)

区分	コスト等	備考
a. 原価(百万円)	4,786	(1) 一般専用(50b/s)
b. 回線数(回線)	205,794	. 料金設定に使用した回線数の2. 機能別回線数より
c. 料金(円/回線・月・タイプ1相当)	1,938	a÷b÷12ヶ月

・一般専用(AM-FM放送)

区分	コスト等	備考
a. 原価(百万円)	994	(1) 一般専用(AM-FM放送)
b. 回線数(回線)	1,548	. 料金設定に使用した回線数の2. 機能別回線数より
c. 料金(円/回線・月・タイプ1相当)	53,510	a÷b÷12ヶ月

・一般専用(50b/s及びAM-FM放送を除く)及び高速デジタル伝送・高速品目(10/16-クラス)

区分	コスト等	備考
a. 原価(百万円)	84,702	(1) 一般専用(50b/s及びAM-FM放送を除く)及び高速デジタル伝送・高速品目(10/16-クラス)
b. 回線数(回線)	1,689,255	. 料金設定に使用した回線数の2. 機能別回線数より
c. 料金(円/回線・月・タイプ1相当)	4,178	a÷b÷12ヶ月

・高速デジタル伝送・高速品目(10/16-クラスを除く)

区分	コスト等	備考
a. 原価(百万円)	31,950	(1) 高速デジタル伝送・高速品目(10/16-クラスを除く)
b. 回線数(回線)	159,644	. 料金設定に使用した回線数の2. 機能別回線数より
c. 料金(円/回線・月・タイプ1相当)	16,678	a÷b÷12ヶ月

・ATM専用

区分	コスト等	備考
a. 原価(百万円)	8,373	(1) ATM専用
b. 回線数(回線)	11,019	. 料金設定に使用した回線数の2. 機能別回線数より
c. 料金(円/回線・月・タイプ1相当)	63,322	a÷b÷12ヶ月

・主配線盤-専用加入者線装置モジュール

区分	コスト等	備考
a. 原価(百万円)	1,476	(1) 主配線盤-専用加入者線装置モジュール
b. 回線数(回線)	2,918,922	. 料金設定に使用した回線数の2. 機能別回線数より
c. 料金(円/回線(64kb/s)・月・タイプ1相当)	42	a÷b÷12ヶ月

・専用回線管理運営費

区分	コスト等	備考
a. 原価(百万円)	5,457	(1) 専用回線管理運営費
b. 回線数(契約)	1,390,761	. 料金設定に使用した回線数の2. 機能別回線数より
c. 料金(円/回線・月)	327	a÷b÷12ヶ月

・高速デジタル伝送・高速品目(6.0Mb/s/10/16-クラス)((再)DSM)

区分	コスト等	備考
a. 原価(百万円)	19,205	(1) 高速デジタル伝送・高速品目(6.0Mb/s/10/16-クラス)((再)DSM)
b. 回線数(契約)	117,475	. 料金設定に使用した回線数の3. DSMの収容形態を考慮した回線数より
c. 料金(円/回線・月・タイプ1相当)	13,623	a÷b÷12ヶ月

・IPルーター網接続専用

A. 低速用コストと高速用コストの算定 (百万円)

区分	コスト	備考
a. 低速用コスト	2,728	c × 別表の(a)
b. 高速用コスト	310	c × 別表の(b)
c. 合計	3,038	(1) IPルーター網接続専用

(別表より)

区分	低速用コストと高速用コストの比率
(a)	0.8981
(b)	0.1019
(c)	1.0000

B. 料金の設定

区分	コスト等		備考
	低速用 (128Kb/s)	高速用 (1.5Mb/s-6Mb/s)	
a. 原価(百万円)	2,728	310	Aのa及びbより
b. 回線数(回線)	56,885	849	. 料金設定に使用した回線数の2. 機能別回線数より
c. 料金(円/回線・月・タイプ1相当)	3,996	30,428	a ÷ b ÷ 12ヶ月

4-2. 専用加入者線装置モジュール～専用線ノード装置伝送路

(1)原価の算定

(百万円)

区分	専用加入者線装置モジュール～専用線ノード装置伝送路	内訳			備考
		一般専用(50b/s)	一般専用(50b/sを除く)、高速デジタル伝送・高速品目及び、中継伝送専用機能(MA内伝送路)	高速デジタル伝送・超高速品目及びATM専用	
指定設備管理運営費	111,563	2,566	104,465	4,532	参考1. 設備区分別の費用明細表より
他人資本費用	3,849	114	3,535	200	レート×他人資本比率×他人資本利率
自己資本費用	3,176	94	2,917	165	レート×自己資本比率×自己資本利率
利益対応税	3,221	95	2,958	167	(自己資本費用+(有利子負債以外の負債の額×利子相当率))×利益対応税率
合計	121,809	2,869	113,875	5,064	+ + +

正味固定資産	304,177	9,082	279,209	15,886	参考2. 設備区分別固定資産明細表より
投資等	973	29	893	51	正味固定資産×投資等比率
貯蔵品	1,065	32	977	56	正味固定資産×貯蔵品比率
運転資本	6,908	154	6,508	246	(設備管理運営費-(租税公課+減価償却費+固定資産除却損))×45.625日÷365日
レートベース	313,123	9,297	287,587	16,239	+ + +
有利子負債以外の負債の額	71,702	2,129	65,855	3,719	レート×他人資本比率×有利子負債以外の負債が負債の合計に占める割合
租税公課	6,579	181	5,924	472	参考1. 設備区分別の費用明細表より
減価償却費	44,642	1,052	41,606	1,983	
固定資産除却損	5,081	104	4,868	108	

(2) 料金の設定

・一般専用(50b/s)

区分	コスト等	備考
a. 原価(百万円)	2,869	(1) 一般専用(50b/s)
b. 回線数(回線)	205,794	. 料金設定に使用した回線数の2. 機能別回線数より
c. 料金(円/回線(64kb/s)・月・タイプ1相当)	1,162	a÷b÷12ヶ月

・一般専用(50b/sを除く)、高速デジタル伝送・高速品目及び、中継伝送専用機能(MA内伝送路)

区分	コスト等	備考
a. 原価(百万円)	113,875	(1) 一般専用(50b/sを除く)、高速デジタル伝送・高速品目及び中継伝送専用機能(MA内伝送路)
b. 回線数(回線)	4,022,642	. 料金設定に使用した回線数の2. 機能別回線数より
c. 料金(円/回線(64kb/s)・月・タイプ1相当)	2,359	a÷b÷12ヶ月

・高速デジタル伝送・超高速品目及びATM専用

区分	コスト等	備考
a. 原価(百万円)	5,064	(1) 高速デジタル伝送・超高速品目及びATM専用
b. 回線数(回線)	603,035	. 料金設定に使用した回線数の2. 機能別回線数より
c. 料金(円/回線(64kb/s)・月・タイプ1相当)	700	a÷b÷12ヶ月

4-3. 専用線ノード装置

(1)原価の算定

(百万円)

区分	専用線 ノード装置	内訳								備考
		一般専用 (50b/s)	一般専用 (AM-FM放 送)	一般専用 (50b/s及び AM-FM放 送を除く)及び 高速デジタル 伝送・高速 品目 (1.5Mb/s,6.0 Mb/sを除く I/Oミ-クス)	高速デジタル 伝送・高速 品目 (1.5Mb/s,I Oミ-クス)	高速デジタル 伝送・高速 品目(I/Oミ- クスを除く)	高速デジタル 伝送・超高 速品目	A T M専用	高速デジタル 伝送・高速 品目 (6.0Mb/s,I Oミ-クス) ((再) D S M - L)	
指定設備管理運営費	31,429	812	118	13,558	2,234	9,864	671	4,168	4,397	参考1.設備区分別の費用明細表より
他人資本費用	825	19	3	345	73	294	18	73	145	レート×他人資本比率×他人資本利率
自己資本費用	681	16	3	285	61	242	15	60	119	レート×自己資本比率×自己資本利率
利益対応税	691	16	3	289	62	246	15	61	121	(自己資本費用+(有利子負債以外の負債の額× 利率))×利益対応税率
合計	33,626	863	127	14,477	2,430	10,646	719	4,362	4,782	+ + +

正味固定資産	65,146	1,515	249	27,272	5,892	23,229	1,409	5,576	11,598	参考2.設備区分別固定資産明細表より
投資等	208	5	1	87	19	74	5	18	37	正味固定資産×投資等比率
貯蔵品	228	5	1	95	21	81	5	20	41	正味固定資産×貯蔵品比率
運転資本	1,521	34	10	600	42	504	31	302	81	(設備管理運営費-(租税公課+減価償却費+ 固定資産除却損))×45.625日÷365日
レートベース	67,103	1,559	261	28,054	5,974	23,888	1,450	5,916	11,757	+ + +
有利子負債以外の負債の額	15,366	357	60	6,424	1,388	5,470	332	1,355	2,692	レート×他人資本比率×有利子負債以外の 負債が負債の合計に占める割合
租税公課	759	19	2	334	69	236	15	81	137	
減価償却費	18,162	516	37	8,289	1,803	5,479	388	1,646	3,550	参考1.設備区分別の費用明細表より
固定資産除却損	337	6	1	133	30	116	22	26	61	

(2)料金の設定

・一般専用(50b/s)

区分	コスト等	備考
a. 原価(百万円)	863	(1) 一般専用(50b/s)
b. 回線数(回線)	120,140	. 料金設定に使用した回線数の2.機能別回線数より
c. 料金(円/回線(64kb/s)・月・タイプ1相当)	599	a÷b÷12ヶ月

・一般専用(AM-FM放送)

区分	コスト等	備考
a. 原価(百万円)	127	(1) 一般専用(AM-FM放送)
b. 回線数(回線)	5,667	. 料金設定に使用した回線数の2.機能別回線数より
c. 料金(円/回線(64kb/s)・月・タイプ1相当)	1,868	a÷b÷12ヶ月

・一般専用(50b/s及びAM-FM放送を除く)及び高速デジタル伝送・高速品目(1.5Mb/s,6.0Mb/sを除くI/Oミ-クス)

区分	コスト等	備考
a. 原価(百万円)	14,477	(1) 一般専用(50b/s及びAM-FM放送を除く)及び高速デジタル伝送・高速品目(1.5Mb/s,6.0Mb/sを除くI/Oミ-クス)
b. 回線数(回線)	1,176,113	. 料金設定に使用した回線数の2.機能別回線数より
c. 料金(円/回線(64kb/s)・月・タイプ1相当)	1,026	a÷b÷12ヶ月

・高速デジタル伝送・高速品目(1.5Mb/s,I/Oミ-クス)

区分	コスト等	備考
a. 原価(百万円)	2,430	(1) 高速デジタル伝送・高速品目(1.5Mb/s,I/Oミ-クス)
b. 回線数(契約)	442,906	. 料金設定に使用した回線数の2.機能別回線数より
c. 料金(円/回線(64kb/s)・月・タイプ1相当)	457	a÷b÷12ヶ月

・高速デジタル伝送・高速品目(I/Oミ-クスを除く)

区分	コスト等	備考
a. 原価(百万円)	10,646	(1) 高速デジタル伝送・高速品目(I/Oミ-クスを除く)
b. 回線数(回線)	702,360	. 料金設定に使用した回線数の2.機能別回線数より
c. 料金(円/回線(64kb/s)・月・タイプ1相当)	1,263	a÷b÷12ヶ月

・高速デジタル伝送・超高速品目

区分	コスト等	備考
a. 原価(百万円)	719	(1) 高速デジタル伝送・超高速品目
b. 回線数(回線)	147	. 料金設定に使用した回線数の2.機能別回線数より
c. 料金(円/回線・月・タイプ1相当)	407,596	a÷b÷12ヶ月

・ATM専用

区分	コスト等	備考
a. 原価(百万円)	4,362	(1) A T M専用
b. 回線数(回線)	728,611	. 料金設定に使用した回線数の2.機能別回線数より
c. 料金(円/回線(64kb/s)・月・タイプ1相当)	499	a÷b÷12ヶ月

・高速デジタル伝送・高速品目(6.0Mb/s,I/Oミ-クス)((再)DSM-L)

区分	コスト等	備考
a. 原価(百万円)	4,782	(1) 高速デジタル伝送・高速品目(6.0Mb/s,I/Oミ-クス)((再)DSM-L)
b. 回線数(契約)	322,714	. 料金設定に使用した回線数の3. DSMの収容形態を考慮した回線数より
c. 料金(円/回線(64kb/s)・月・タイプ1相当)	1,235	a÷b÷12ヶ月

4-4. 専用線ノード装置～専用線ノード装置伝送路及び、専用線ノード装置～相互接続点伝送路

(1)原価の算定

区分	専用線ノード装置～専用線ノード装置伝送路及び専用線ノード装置～相互接続点伝送路	内訳				備考
		一般専用(50b/s)	一般専用(50b/sを除く)、高速デジタル伝送・高速品目及び、中継伝送専用機能(MA間伝送路)	高速デジタル伝送・超高速品目及びATM専用	接続装置	
指定設備管理運営費	33,657	296	23,165	1,460	8,736	参考1.設備区分別の費用明細表より
他人資本費用	1,167	14	858	56	240	レート・ス×他人資本比率×他人資本利率
自己資本費用	963	11	708	46	198	レート・ス×自己資本比率×自己資本利益率
利益対応税	977	11	718	47	201	(自己資本費用+(有利子負債以外の負債の額×利子相当率))×利益対応税率
合計	36,764	332	25,449	1,609	9,375	+ + +

区分	正味固定資産	投資等	貯蔵品	運転資本	レートベース	有利子負債以外の負債の額	租税公課	減価償却費	固定資産除却損
	92,511	296	324	1,848	94,979	21,749	1,843	15,731	1,299
	1,109	4	4	16	1,133	259	21	136	12
	68,102	218	238	1,262	69,820	15,988	1,445	10,636	992
	4,439	14	16	71	4,540	1,040	120	724	52
	18,860	60	66	500	19,486	4,462	257	4,235	243
	参考2.設備区分別固定資産明細表より								
	正味固定資産×投資等比率								
	正味固定資産×貯蔵品比率								
	(設備管理運営費-(租税公課+減価償却費+固定資産除却損))×45.625日÷365日								
	+ + +								
	レート・ス×他人資本比率×有利子負債以外の負債が負債の合計に占める割合								
	参考1.設備区分別の費用明細表より								

(2)料金の設定

A. 回線比例コストと回線距離比例コストの算定

区分	一般専用(50b/s)	一般専用(50b/sを除く)及び高速デジタル伝送・高速品目及び中継伝送専用機能(MA間伝送路)	高速デジタル伝送・超高速品目及びATM専用	備考	(別表より)
a. 回線比例コスト	149	11,414	722	c×別表の(a)	(a) 0.4485
b. 回線距離比例コスト	183	14,035	887	c×別表の(b)	(b) 0.5515
c. 合計	332	25,449	1,609	(1)のより	(c) 1.0000

B. 料金の設定

・一般専用(50b/s)

(7)回線比例分

区分	コスト等	備考
a. 原価(百万円)	149	Aのaより
b. 回線数(回線)	16,247	. 料金設定に使用した回線数の2. 機能別回線数より
c. 料金(円/回線(64kb/s)・月・タイプ1相当)	764	a÷b÷12ヶ月

(4)回線距離比例分

区分	コスト等	備考
a. 原価(百万円)	183	Aのbより
b. 回線距離(km)	419,620	. 料金設定に使用した回線数の2. 機能別回線数より
c. 料金(円/km(64kb/s)・月・タイプ1相当)	36	a÷b÷12ヶ月

・一般専用(50b/sを除く)、高速デジタル伝送・高速品目及び、中継伝送専用機能(MA間伝送路)

(7)回線比例分

区分	コスト等	備考
a. 原価(百万円)	11,414	Aのaより
b. 回線数(回線)	767,354	. 料金設定に使用した回線数の2. 機能別回線数より
c. 料金(円/回線(64kb/s)・月・タイプ1相当)	1,240	a÷b÷12ヶ月

(4)回線距離比例分

区分	コスト等	備考
a. 原価(百万円)	14,035	Aのbより
b. 回線距離(km)	21,295,108	. 料金設定に使用した回線数の2. 機能別回線数より
c. 料金(円/km(64kb/s)・月・タイプ1相当)	55	a÷b÷12ヶ月

・高速デジタル伝送・超高速品目及びATM専用

(7)回線比例分

区分	コスト等	備考
a. 原価(百万円)	722	Aのaより
b. 回線数(回線)	86,637	. 料金設定に使用した回線数の2. 機能別回線数より
c. 料金(円/回線(64kb/s)・月・タイプ1相当)	694	a÷b÷12ヶ月

(4)回線距離比例分

区分	コスト等	備考
a. 原価(百万円)	887	Aのbより
b. 回線距離(km)	2,301,556	. 料金設定に使用した回線数の2. 機能別回線数より
c. 料金(円/km(64kb/s)・月・タイプ1相当)	32	a÷b÷12ヶ月

・接続装置

区分	コスト等	備考
a. 原価(百万円)	9,375	(1) 接続装置
b. 回線数(回線)	2,063,280	. 料金設定に使用した回線数の2. 機能別回線数より
c. 料金(円/回線(64kb/s)・月・タイプ1相当)	379	a÷b÷12ヶ月

4-5. ATM専用サービスの通信路設定伝送機能における速度別料金の算定

1. 第1種ATM専用

(1) サービス区分別料金

区分	料金	備考
a. 専用加入者線装置モジュール (円/回線・月・7x7'1相当)	63,322	4-1の(2)のATM専用のcより
b. 専用加入者線装置モジュール-専用線ノード装置伝送路 (円/回線(64kb/s)・月・7x7'1相当)	700	4-2の(2)の高速デジタル伝送・超高速品目及びATM専用のcより
c. 専用線ノード装置 (円/回線(64kb/s)・月・7x7'1相当)	499	4-3の(2)のATM専用のcより
d. 専用線ノード装置-専用線ノード装置伝送路及び、専用線ノード装置-相互接続点伝送路・回線比例 (円/回線(64kb/s)・月・7x7'1相当)	694	4-4の(2)の高速デジタル伝送・超高速品目及びATM専用の(ア)のcより
e. 専用線ノード装置-専用線ノード装置伝送路及び、専用線ノード装置-相互接続点伝送路・回線距離比例 (円/km(64kb/s)・月・7x7'1相当)	32	4-4の(2)の高速デジタル伝送・超高速品目及びATM専用の(イ)のcより

(2) 速度換算係数

A. 専用加入者線装置モジュール-専用線ノード装置伝送路、専用線ノード装置-専用線ノード装置伝送路及び、専用線ノード装置-相互接続点伝送路

区分	係数										備考
	0.5Mb/s	1Mb/s	2Mb/s	3Mb/s	4Mb/s	5Mb/s	6Mb/s	50Mb/s	135Mb/s	600Mb/s	
a. 通常クラス	8	16	29	44	57	68	82	379	557	1,233	料金設定に使用した回線数の2.機能別回線数のBの速度換算係数より
b. セカンドクラス	4	8	15	22	29	36	43	252	437	-	
c. エコノミークラス	4	8	14	22	28	34	41	190	278	617	

B. 専用線ノード装置

区分	係数										備考
	0.5Mb/s	1Mb/s	2Mb/s	3Mb/s	4Mb/s	5Mb/s	6Mb/s	50Mb/s	135Mb/s	600Mb/s	
a. 通常クラス	8	16	29	44	57	68	82	379	557	1,233	料金設定に使用した回線数の2.機能別回線数のBの速度換算係数より
b. セカンドクラス	8	16	29	44	57	68	82	379	557	-	
c. エコノミークラス	8	16	29	44	57	68	82	379	557	1,233	

(3) 1Mb/s単金算定対象速度品目数

区分	速度品目数
a. 7Mb/s-50Mb/sまで	44
b. 51Mb/s-135Mb/sまで	85

(4) 品目別料金算定

A. 通常クラス

ア. 0.5Mb/s - 6Mb/s - 50Mb/s - 135Mb/s - 600Mb/sの料金

区分		料金										備考
		0.5Mb/s	1Mb/s	2Mb/s	3Mb/s	4Mb/s	5Mb/s	6Mb/s	50Mb/s	135Mb/s	600Mb/s	
(7)専用加入者線装置モジュール	(円/回線・月・通常)	67,121	67,121	67,121	67,121	67,121	67,121	67,121	67,121	67,121	67,121	(1)のax. 料金設定に使用した回線数の保守換算係数(1.06)
(イ)専用加入者線装置モジュール-専用線ノード装置伝送路	(円/回線・月・通常)	5,936	11,872	21,518	32,648	42,294	50,456	60,844	281,218	413,294	914,886	(1)のbx(2)のAのax. 料金設定に使用した回線数の保守換算係数(1.06)
(ウ)専用線ノード装置	(円/回線・月・通常)	4,232	8,463	15,339	23,273	30,150	35,968	43,373	200,468	294,620	652,183	(1)のcx(2)のBのax. 料金設定に使用した回線数の保守換算係数(1.06)
(I)専用線ノード装置-専用線ノード装置伝送路及び、専用線ノード装置-相互接続点伝送路・回線比例	(円/回線・月・通常)	5,885	11,770	21,334	32,368	41,931	50,024	60,322	278,808	409,751	-	(1)のdx(2)のAのax. 料金設定に使用した回線数の保守換算係数(1.06)
(オ)専用線ノード装置-専用線ノード装置伝送路及び、専用線ノード装置-相互接続点伝送路・回線距離比例	(円/km・月・通常)	271	543	984	1,492	1,933	2,307	2,781	12,856	18,893	41,823	(1)のex(2)のAのax. 料金設定に使用した回線数の保守換算係数(1.06)

イ. 7Mb/s - 49Mb/s速度品目の1Mb/s毎加算額

区分		7Mb/s - 49Mb/sまでの1Mb/s毎加算額	備考
(7)専用加入者線装置モジュール	(円/回線・月・通常)	-	回線数比例の料金
(イ)専用加入者線装置モジュール-専用線ノード装置伝送路	(円/回線・月・通常)	5,009	(アの(イ)の - アの(イ)の) / (3) のa
(ウ)専用線ノード装置	(円/回線・月・通常)	3,570	(アの(ウ)の - アの(ウ)の) / (3) のa
(I)専用線ノード装置-専用線ノード装置伝送路及び、専用線ノード装置-相互接続点伝送路・回線比例	(円/回線・月・通常)	4,966	(アの(I)の - アの(I)の) / (3) のa
(オ)専用線ノード装置-専用線ノード装置伝送路及び、専用線ノード装置-相互接続点伝送路・回線距離比例	(円/km・月・通常)	229	(アの(オ)の - アの(オ)の) / (3) のa

(注) 7Mb/sから49Mb/sの料金は、アの 6Mb/sの料金に、6Mb/sを超える1Mb/sごとに、上記加算額を加算することにより算出。

ウ. 51Mb/s - 134Mb/s速度品目の1Mb/s毎加算額

区分		51Mb/s - 134Mb/sまでの1Mb/s毎加算額	備考
(7)専用加入者線装置モジュール	(円/回線・月・通常)	-	回線数比例の料金
(イ)専用加入者線装置モジュール-専用線ノード装置伝送路	(円/回線・月・通常)	1,554	(アの(イ)の - アの(イ)の) / (3) のb
(ウ)専用線ノード装置	(円/回線・月・通常)	1,108	(アの(ウ)の - アの(ウ)の) / (3) のb
(I)専用線ノード装置-専用線ノード装置伝送路及び、専用線ノード装置-相互接続点伝送路・回線比例	(円/回線・月・通常)	1,541	(アの(I)の - アの(I)の) / (3) のb
(オ)専用線ノード装置-専用線ノード装置伝送路及び、専用線ノード装置-相互接続点伝送路・回線距離比例	(円/km・月・通常)	71	(アの(オ)の - アの(オ)の) / (3) のb

(注) 51Mb/sから134Mb/sの料金は、アの 50Mb/sの料金に、50Mb/sを超える1Mb/sごとに、上記加算額を加算することにより算出。

B. セカンドクラス・タイプ1

ア. 0.5Mb/s - 6Mb/s・50Mb/s・135Mb/sの料金

区分		料金									備考
		0.5Mb/s	1Mb/s	2Mb/s	3Mb/s	4Mb/s	5Mb/s	6Mb/s	50Mb/s	135Mb/s	
(7)専用加入者線装置モジュール	(円/回線・月・タイ1)	63,322	63,322	63,322	63,322	63,322	63,322	63,322	63,322	63,322	(1)のa
(1)専用加入者線装置モジュール-専用線ノード装置伝送路	(円/回線・月・タイ1)	2,800	5,600	10,500	15,400	20,300	25,200	30,100	176,400	305,900	(1)のb×(2)のAのb
(9)専用線ノード装置	(円/回線・月・タイ1)	3,992	7,984	14,471	21,956	28,443	33,932	40,918	189,121	277,943	(1)のc×(2)のBのb
(1)専用線ノード装置-専用線ノード装置伝送路及び、専用線ノード装置-相互接続点伝送路・回線比例	(円/回線・月・タイ1)	2,776	5,552	10,410	15,268	20,126	24,984	29,842	174,888	303,278	(1)のd×(2)のAのb
(4)専用線ノード装置-専用線ノード装置伝送路及び、専用線ノード装置-相互接続点伝送路・回線距離比例	(円/km・月・タイ1)	128	256	480	704	928	1,152	1,376	8,064	13,984	(1)のe×(2)のAのb

イ. 7Mb/s - 49Mb/s速度品目の1Mb/s毎加算額

区分		7Mb/s - 49Mb/sまでの1Mb/s毎加算額	備考
(7)専用加入者線装置モジュール	(円/回線・月・タイ1)	-	回線数比例の料金
(1)専用加入者線装置モジュール-専用線ノード装置伝送路	(円/回線・月・タイ1)	3,325	(アの(1)の - アの(1)の) / (3)のa
(9)専用線ノード装置	(円/回線・月・タイ1)	3,368	(アの(9)の - アの(9)の) / (3)のa
(1)専用線ノード装置-専用線ノード装置伝送路及び、専用線ノード装置-相互接続点伝送路・回線比例	(円/回線・月・タイ1)	3,297	(アの(1)の - アの(1)の) / (3)のa
(4)専用線ノード装置-専用線ノード装置伝送路及び、専用線ノード装置-相互接続点伝送路・回線距離比例	(円/km・月・タイ1)	152	(アの(4)の - アの(4)の) / (3)のa

(注) 7Mb/sから49Mb/sの料金は、アの 6Mb/sの料金に、6Mb/sを超える1Mb/sごとに、上記加算額を加算することにより算出。

ウ. 51Mb/s - 134Mb/s速度品目の1Mb/s毎加算額

区分		51Mb/s - 134Mb/sまでの1Mb/s毎加算額	備考
(7)専用加入者線装置モジュール	(円/回線・月・タイ1)	-	回線数比例の料金
(1)専用加入者線装置モジュール-専用線ノード装置伝送路	(円/回線・月・タイ1)	1,524	(アの(1)の - アの(1)の) / (3)のb
(9)専用線ノード装置	(円/回線・月・タイ1)	1,045	(アの(9)の - アの(9)の) / (3)のb
(1)専用線ノード装置-専用線ノード装置伝送路及び、専用線ノード装置-相互接続点伝送路・回線比例	(円/回線・月・タイ1)	1,510	(アの(1)の - アの(1)の) / (3)のb
(4)専用線ノード装置-専用線ノード装置伝送路及び、専用線ノード装置-相互接続点伝送路・回線距離比例	(円/km・月・タイ1)	70	(アの(4)の - アの(4)の) / (3)のb

(注) 51Mb/sから134Mb/sの料金は、アの 50Mb/sの料金に、50Mb/sを超える1Mb/sごとに、上記加算額を加算することにより算出。

C . エコノミークラス・タイプ1

ア . 0.5Mb/s - 6Mb/s - 50Mb/s - 135Mb/s - 600Mb/sの料金

区分		料金										備考
		0.5Mb/s	1Mb/s	2Mb/s	3Mb/s	4Mb/s	5Mb/s	6Mb/s	50Mb/s	135Mb/s	600Mb/s	
(ア)専用加入者線装置モジュール	(円/回線・月・タイプ1)	63,322	63,322	63,322	63,322	63,322	63,322	63,322	63,322	63,322	63,322	(1)のa
(イ)専用加入者線装置モジュール-専用線ノード装置伝送路	(円/回線・月・タイプ1)	2,800	5,600	9,800	15,400	19,600	23,800	28,700	133,000	194,600	431,900	(1)のb×(2)のAのc
(ウ)専用線ノード装置	(円/回線・月・タイプ1)	3,992	7,984	14,471	21,956	28,443	33,932	40,918	189,121	277,943	615,267	(1)のc×(2)のBのc
(エ)専用線ノード装置-専用線ノード装置伝送路及び、専用線ノード装置-相互接続点伝送路・回線比例	(円/回線・月・タイプ1)	2,776	5,552	9,716	15,268	19,432	23,596	28,454	131,860	192,932	-	(1)のd×(2)のAのc
(オ)専用線ノード装置-専用線ノード装置伝送路及び、専用線ノード装置-相互接続点伝送路・回線距離比例	(円/km・月・タイプ1)	128	256	448	704	896	1,088	1,312	6,080	8,896	19,744	(1)のe×(2)のAのc

イ . 7Mb/s - 49Mb/s速度品目の1Mb/s毎加算額

区分		7Mb/s - 49Mb/sまでの1Mb/s毎加算額	備考
(ア)専用加入者線装置モジュール	(円/回線・月・タイプ1)	-	回線数比例の料金
(イ)専用加入者線装置モジュール-専用線ノード装置伝送路	(円/回線・月・タイプ1)	2,370	(アの(イ)の - アの(イ)の) / (3)のa
(ウ)専用線ノード装置	(円/回線・月・タイプ1)	3,368	(アの(ウ)の - アの(ウ)の) / (3)のa
(エ)専用線ノード装置-専用線ノード装置伝送路及び、専用線ノード装置-相互接続点伝送路・回線比例	(円/回線・月・タイプ1)	2,350	(アの(エ)の - アの(エ)の) / (3)のa
(オ)専用線ノード装置-専用線ノード装置伝送路及び、専用線ノード装置-相互接続点伝送路・回線距離比例	(円/km・月・タイプ1)	108	(アの(オ)の - アの(オ)の) / (3)のa

(注) 7Mb/sから49Mb/sの料金は、アの 6Mb/sの料金に、6Mb/sを超える1Mb/sごとに、上記加算額を加算することにより算出。

ウ . 51Mb/s - 134Mb/s速度品目の1Mb/s毎加算額

区分		51Mb/s - 134Mb/sまでの1Mb/s毎加算額	備考
(ア)専用加入者線装置モジュール	(円/回線・月・タイプ1)	-	回線数比例の料金
(イ)専用加入者線装置モジュール-専用線ノード装置伝送路	(円/回線・月・タイプ1)	725	(アの(イ)の - アの(イ)の) / (3)のb
(ウ)専用線ノード装置	(円/回線・月・タイプ1)	1,045	(アの(ウ)の - アの(ウ)の) / (3)のb
(エ)専用線ノード装置-専用線ノード装置伝送路及び、専用線ノード装置-相互接続点伝送路・回線比例	(円/回線・月・タイプ1)	718	(アの(エ)の - アの(エ)の) / (3)のb
(オ)専用線ノード装置-専用線ノード装置伝送路及び、専用線ノード装置-相互接続点伝送路・回線距離比例	(円/km・月・タイプ1)	33	(アの(オ)の - アの(オ)の) / (3)のb

(注) 51Mb/sから134Mb/sの料金は、アの 50Mb/sの料金に、50Mb/sを超える1Mb/sごとに、上記加算額を加算することにより算出。

D. セカンドクラス・タイプ2

ア. 0.5Mb/s - 6Mb/s・50Mb/s・135Mb/sの料金

区分		料金									備考
		0.5Mb/s	1Mb/s	2Mb/s	3Mb/s	4Mb/s	5Mb/s	6Mb/s	50Mb/s	135Mb/s	
(7)専用加入者線装置モジュール	(円/回線・月・タイ2)	67,121	67,121	67,121	67,121	67,121	67,121	67,121	67,121	67,121	(1)のax . 料金設定に使用した回線数の保守換算係数(1.06)
(イ)専用加入者線装置モジュール-専用線ノード装置伝送路	(円/回線・月・タイ2)	2,968	5,936	11,130	16,324	21,518	26,712	31,906	186,984	324,254	(1)のbx(2)のAのbx . 料金設定に使用した回線数の保守換算係数(1.06)
(ウ)専用線ノード装置	(円/回線・月・タイ2)	4,232	8,463	15,339	23,273	30,150	35,968	43,373	200,468	294,620	(1)のcx(2)のBのbx . 料金設定に使用した回線数の保守換算係数(1.06)
(エ)専用線ノード装置-専用線ノード装置伝送路及び、専用線ノード装置-相互接続点伝送路・回線比例	(円/回線・月・タイ2)	2,943	5,885	11,035	16,184	21,334	26,483	31,633	185,381	321,475	(1)のdx(2)のAのbx . 料金設定に使用した回線数の保守換算係数(1.06)
(オ)専用線ノード装置-専用線ノード装置伝送路及び、専用線ノード装置-相互接続点伝送路・回線距離比例	(円/km・月・タイ2)	136	271	509	746	984	1,221	1,459	8,548	14,823	(1)のex(2)のAのbx . 料金設定に使用した回線数の保守換算係数(1.06)

イ. 7Mb/s - 49Mb/s速度品目の1Mb/s毎加算額

区分		7Mb/s - 49Mb/sまでの1Mb/s毎加算額	備考
(7)専用加入者線装置モジュール	(円/回線・月・タイ2)	-	回線数比例の料金
(イ)専用加入者線装置モジュール-専用線ノード装置伝送路	(円/回線・月・タイ2)	3,525	(アの(イ)の - アの(イ)の) / (3) のa
(ウ)専用線ノード装置	(円/回線・月・タイ2)	3,570	(アの(ウ)の - アの(ウ)の) / (3) のa
(エ)専用線ノード装置-専用線ノード装置伝送路及び、専用線ノード装置-相互接続点伝送路・回線比例	(円/回線・月・タイ2)	3,494	(アの(エ)の - アの(エ)の) / (3) のa
(オ)専用線ノード装置-専用線ノード装置伝送路及び、専用線ノード装置-相互接続点伝送路・回線距離比例	(円/km・月・タイ2)	161	(アの(オ)の - アの(オ)の) / (3) のa

(注) 7Mb/sから49Mb/sの料金は、アの 6Mb/sの料金に、6Mb/sを超える1Mb/sごとに、上記加算額を加算することにより算出。

ウ. 50Mb/s料金及び51Mb/s - 134Mb/s速度品目の1Mb/s毎加算額の算定

区分		51Mb/s - 134Mb/sまでの1Mb/s毎加算額	備考
(7)専用加入者線装置モジュール	(円/回線・月・タイ2)	-	回線数比例の料金
(イ)専用加入者線装置モジュール-専用線ノード装置伝送路	(円/回線・月・タイ2)	1,615	(アの(イ)の - アの(イ)の) / (3) のb
(ウ)専用線ノード装置	(円/回線・月・タイ2)	1,108	(アの(ウ)の - アの(ウ)の) / (3) のb
(エ)専用線ノード装置-専用線ノード装置伝送路及び、専用線ノード装置-相互接続点伝送路・回線比例	(円/回線・月・タイ2)	1,601	(アの(エ)の - アの(エ)の) / (3) のb
(オ)専用線ノード装置-専用線ノード装置伝送路及び、専用線ノード装置-相互接続点伝送路・回線距離比例	(円/km・月・タイ2)	74	(アの(オ)の - アの(オ)の) / (3) のb

(注) 51Mb/sから134Mb/sの料金は、アの 50Mb/sの料金に、50Mb/sを超える1Mb/sごとに、上記加算額を加算することにより算出。

E . エコミークラス・タイプ2

ア . 0.5Mb/s - 6Mb/s - 50Mb/s - 135Mb/s - 600Mb/sの料金

区分		料金										備考
		0.5Mb/s	1Mb/s	2Mb/s	3Mb/s	4Mb/s	5Mb/s	6Mb/s	50Mb/s	135Mb/s	600Mb/s	
(7)専用加入者線装置モジュール	(円/回線・月・ﾀｲﾌﾟ2)	67,121	67,121	67,121	67,121	67,121	67,121	67,121	67,121	67,121	67,121	(1)のax . 料金設定に使用した回線数の保守換算係数(1.06)
(ｲ)専用加入者線装置モジュール-専用線ノード装置伝送路	(円/回線・月・ﾀｲﾌﾟ2)	2,968	5,936	10,388	16,324	20,776	25,228	30,422	140,980	206,276	457,814	(1)のbx(2)のAのcx . 料金設定に使用した回線数の保守換算係数(1.06)
(ｸ)専用線ノード装置	(円/回線・月・ﾀｲﾌﾟ2)	4,232	8,463	15,339	23,273	30,150	35,968	43,373	200,468	294,620	652,183	(1)のcx(2)のBのcx . 料金設定に使用した回線数の保守換算係数(1.06)
(ｷ)専用線ノード装置-専用線ノード装置伝送路及び、専用線ノード装置-相互接続点伝送路・回線比例	(円/回線・月・ﾀｲﾌﾟ2)	2,943	5,885	10,299	16,184	20,598	25,012	30,161	139,772	204,508	-	(1)のdx(2)のAのcx . 料金設定に使用した回線数の保守換算係数(1.06)
(ｸ)専用線ノード装置-専用線ノード装置伝送路及び、専用線ノード装置-相互接続点伝送路・回線距離比例	(円/km・月・ﾀｲﾌﾟ2)	136	271	475	746	950	1,153	1,391	6,445	9,430	20,929	(1)のex(2)のAのcx . 料金設定に使用した回線数の保守換算係数(1.06)

イ . 7Mb/s - 49Mb/s速度品目の1Mb/s毎加算額

区分		7Mb/s - 49Mb/sまでの1Mb/s毎加算額	備考
(7)専用加入者線装置モジュール	(円/回線・月・ﾀｲﾌﾟ2)	-	回線数比例の料金
(ｲ)専用加入者線装置モジュール-専用線ノード装置伝送路	(円/回線・月・ﾀｲﾌﾟ2)	2,513	(アの(ｲ)の - アの(ｲ)の) / (3) のa
(ｸ)専用線ノード装置	(円/回線・月・ﾀｲﾌﾟ2)	3,570	(アの(ｸ)の - アの(ｸ)の) / (3) のa
(ｷ)専用線ノード装置-専用線ノード装置伝送路及び、専用線ノード装置-相互接続点伝送路・回線比例	(円/回線・月・ﾀｲﾌﾟ2)	2,491	(アの(ｷ)の - アの(ｷ)の) / (3) のa
(ｸ)専用線ノード装置-専用線ノード装置伝送路及び、専用線ノード装置-相互接続点伝送路・回線距離比例	(円/km・月・ﾀｲﾌﾟ2)	115	(アの(ｸ)の - アの(ｸ)の) / (3) のa

(注) 7Mb/sから49Mb/sの料金は、アの 6Mb/sの料金に、6Mb/sを超える1Mb/sごとに、上記加算額を加算することにより算出。

ウ . 51Mb/s - 134Mb/s速度品目の1Mb/s毎加算額

区分		51Mb/s - 134Mb/sまでの1Mb/s毎加算額	備考
(7)専用加入者線装置モジュール	(円/回線・月・ﾀｲﾌﾟ2)	-	回線数比例の料金
(ｲ)専用加入者線装置モジュール-専用線ノード装置伝送路	(円/回線・月・ﾀｲﾌﾟ2)	768	(アの(ｲ)の - アの(ｲ)の) / (3) のb
(ｸ)専用線ノード装置	(円/回線・月・ﾀｲﾌﾟ2)	1,108	(アの(ｸ)の - アの(ｸ)の) / (3) のb
(ｷ)専用線ノード装置-専用線ノード装置伝送路及び、専用線ノード装置-相互接続点伝送路・回線比例	(円/回線・月・ﾀｲﾌﾟ2)	762	(アの(ｷ)の - アの(ｷ)の) / (3) のb
(ｸ)専用線ノード装置-専用線ノード装置伝送路及び、専用線ノード装置-相互接続点伝送路・回線距離比例	(円/km・月・ﾀｲﾌﾟ2)	35	(アの(ｸ)の - アの(ｸ)の) / (3) のb

(注) 51Mb/sから134Mb/sの料金は、アの 50Mb/sの料金に、50Mb/sを超える1Mb/sごとに、上記加算額を加算することにより算出。

(5)専用回線管理運営費について

(4)品目別料金算定により算定した各速度品目料金に、4-1の(2)の専用回線管理運営費のcで算定した専用回線管理運営費料金を加算する。

2. 第2種ATM専用

・「上り」で伝送速度を保证するもの

(1) サービス区分別料金

区分	料金	備考
a. 専用加入者線装置モジュール (円/回線・月・タイア 1相当)	63,322	4 - 1の(2)のATM専用のcより
b. 専用加入者線装置モジュール-専用線ノード装置伝送路 (円/回線(64kb/s)・月・タイア 1相当)	700	4 - 2の(2)の高速デジタル伝送・超高速品目及びATM専用のcより
c. 専用線ノード装置 (円/回線(64kb/s)・月・タイア 1相当)	499	4 - 3の(2)のATM専用のcより
d. 専用線ノード装置-専用線ノード装置伝送路及び、専用線ノード装置-相互接続点伝送路・回線比例 (円/回線(64kb/s)・月・タイア 1相当)	694	4 - 4の(2)の高速デジタル伝送・超高速品目及びATM専用の(ア)のcより
e. 専用線ノード装置-専用線ノード装置伝送路及び、専用線ノード装置-相互接続点伝送路・回線距離比例 (円/km(64kb/s)・月・タイア 1相当)	32	4 - 4の(2)の高速デジタル伝送・超高速品目及びATM専用の(イ)のcより

(2) 速度換算係数(専用回線1回線における1伝送方向)

A. 専用加入者線装置モジュール-専用線ノード装置伝送路、専用線ノード装置-専用線ノード装置伝送路及び、専用線ノード装置-相互接続点伝送路

区分	係数											備考
	0.2Mb/s	0.5Mb/s	1Mb/s	2Mb/s	3Mb/s	4Mb/s	5Mb/s	6Mb/s	7Mb/s	8Mb/s	9Mb/s	
a. 通常クラス	1.60	4.00	8.00	14.50	22.00	28.50	34.00	41.00	44.00	47.50	51.00	.料金設定に使用した回線数の2・機能別回線数のBの速度換算係数 ÷ 2
b. エコノミークラス	0.80	2.00	4.00	7.00	11.00	14.00	17.00	20.50	22.00	23.50	25.50	

B. 専用線ノード装置

区分	係数											備考
	0.2Mb/s	0.5Mb/s	1Mb/s	2Mb/s	3Mb/s	4Mb/s	5Mb/s	6Mb/s	7Mb/s	8Mb/s	9Mb/s	
a. 通常クラス	1.60	4.00	8.00	14.50	22.00	28.50	34.00	41.00	44.00	47.50	51.00	.料金設定に使用した回線数の2・機能別回線数のBの速度換算係数 ÷ 2
b. エコノミークラス	1.60	4.00	8.00	14.50	22.00	28.50	34.00	41.00	44.00	47.50	51.00	

(3) 0.1Mb/s単金算定対象速度品目数

区分	速度品目数
a. 0.3Mb/s-0.5Mb/sまで	3
b. 0.6Mb/s-1.0Mb/sまで	5

(4) 品目別料金算定

A. 通常クラス

ア. 0.2Mb/s, 0.5Mb/s, 1Mb/s, 2Mb/s, 3Mb/s, 4Mb/s, 5Mb/s, 6Mb/s, 7Mb/s, 8Mb/s, 9Mb/sの専用回線1回線における1伝送方向ごとの料金

区分		料金										備考	
		0.2Mb/s	0.5Mb/s	1Mb/s	2Mb/s	3Mb/s	4Mb/s	5Mb/s	6Mb/s	7Mb/s	8Mb/s		9Mb/s
(7)専用加入者線装置モジュール	(円/回線・月・通常)	67,121	67,121	67,121	67,121	67,121	67,121	67,121	67,121	67,121	67,121	67,121	(1)のax. 料金設定に使用した回線数の保守換算係数(1.06)
(4)専用加入者線装置モジュール-専用線ノード装置伝送路	(円/伝送方向・月・通常)	1,187	2,968	5,936	10,759	16,324	21,147	25,228	30,422	32,648	35,245	37,842	(1)のbx(2)のAのax. 料金設定に使用した回線数の保守換算係数(1.06)
(9)専用線ノード装置	(円/伝送方向・月・通常)	846	2,116	4,232	7,670	11,637	15,075	17,984	21,687	23,273	25,125	26,976	(1)のcx(2)のBのax. 料金設定に使用した回線数の保守換算係数(1.06)
(I)専用線ノード装置-専用線ノード装置伝送路及び、専用線ノード装置-相互接続点伝送路・回線比例	(円/伝送方向・月・通常)	1,177	2,943	5,885	10,667	16,184	20,966	25,012	30,161	32,368	34,943	37,518	(1)のdx(2)のAのax. 料金設定に使用した回線数の保守換算係数(1.06)
(4)専用線ノード装置-専用線ノード装置伝送路及び、専用線ノード装置-相互接続点伝送路・回線距離比例	(円/km・伝送方向・月・通常)	54	136	271	492	746	967	1,153	1,391	1,492	1,611	1,730	(1)のex(2)のAのax. 料金設定に使用した回線数の保守換算係数(1.06)

イ. 0.3Mb/s-0.4Mb/s速度品目の専用回線1回線における1伝送方向ごとの0.1Mb/s毎加算額

区分		0.3Mb/s-0.4Mb/sまでの0.1Mb/s毎加算額	備考
(7)専用加入者線装置モジュール	(円/回線・月・通常)	-	回線数比例の料金
(4)専用加入者線装置モジュール-専用線ノード装置伝送路	(円/伝送方向・月・通常)	594	(アの(4)の - アの(4)の) / (3)のa
(9)専用線ノード装置	(円/伝送方向・月・通常)	423	(アの(9)の - アの(9)の) / (3)のa
(I)専用線ノード装置-専用線ノード装置伝送路及び、専用線ノード装置-相互接続点伝送路・回線比例	(円/伝送方向・月・通常)	589	(アの(I)の - アの(I)の) / (3)のa
(4)専用線ノード装置-専用線ノード装置伝送路及び、専用線ノード装置-相互接続点伝送路・回線距離比例	(円/km・伝送方向・月・通常)	27	(アの(4)の - アの(4)の) / (3)のa

(注) 0.3Mb/sから0.4Mb/sの料金は、アの 0.2Mb/sの料金に、0.2Mb/sを超える0.1Mb/sごとに、上記加算額を加算することにより算出。

ウ. 0.6Mb/s-0.9Mb/s速度品目の専用回線1回線における1伝送方向ごとの0.1Mb/s毎加算額

区分		0.6Mb/s-0.9Mb/sまでの0.1Mb/s毎加算額	備考
(7)専用加入者線装置モジュール	(円/回線・月・通常)	-	回線数比例の料金
(4)専用加入者線装置モジュール-専用線ノード装置伝送路	(円/伝送方向・月・通常)	594	(アの(4)の - アの(4)の) / (3)のb
(9)専用線ノード装置	(円/伝送方向・月・通常)	423	(アの(9)の - アの(9)の) / (3)のb
(I)専用線ノード装置-専用線ノード装置伝送路及び、専用線ノード装置-相互接続点伝送路・回線比例	(円/伝送方向・月・通常)	588	(アの(I)の - アの(I)の) / (3)のb
(4)専用線ノード装置-専用線ノード装置伝送路及び、専用線ノード装置-相互接続点伝送路・回線距離比例	(円/km・伝送方向・月・通常)	27	(アの(4)の - アの(4)の) / (3)のb

(注) 0.6Mb/sから0.9Mb/sの料金は、アの 0.5Mb/sの料金に、0.5Mb/sを超える0.1Mb/sごとに、上記加算額を加算することにより算出。

B. エコノミークラス・タイプ1

ア. 0.2Mb/s, 0.5Mb/s, 1Mb/s, 2Mb/s, 3Mb/s, 4Mb/s, 5Mb/s, 6Mb/s, 7Mb/s, 8Mb/s, 9Mb/sの専用回線1回線における1伝送方向ごとの料金

区分		料金											備考	
		0.2Mb/s	0.5Mb/s	1Mb/s	2Mb/s	3Mb/s	4Mb/s	5Mb/s	6Mb/s	7Mb/s	8Mb/s	9Mb/s		
(7)専用加入者線装置モジュール	(円/回線・月・タイプ1)	63,322	63,322	63,322	63,322	63,322	63,322	63,322	63,322	63,322	63,322	63,322	63,322	(1)のa
(4)専用加入者線装置モジュール-専用線ノード装置伝送路	(円/伝送方向・月・タイプ1)	560	1,400	2,800	4,900	7,700	9,800	11,900	14,350	15,400	16,450	17,850	(1)のb×(2)のAのb	
(9)専用線ノード装置	(円/伝送方向・月・タイプ1)	798	1,996	3,992	7,236	10,978	14,222	16,966	20,459	21,956	23,703	25,449	(1)のc×(2)のBのb	
(I)専用線ノード装置-専用線ノード装置伝送路及び、専用線ノード装置-相互接続点伝送路・回線比例	(円/伝送方向・月・タイプ1)	555	1,388	2,776	4,858	7,634	9,716	11,798	14,227	15,268	16,309	17,697	(1)のd×(2)のAのb	
(4)専用線ノード装置-専用線ノード装置伝送路及び、専用線ノード装置-相互接続点伝送路・回線距離比例	(円/km・伝送方向・月・タイプ1)	26	64	128	224	352	448	544	656	704	752	816	(1)のe×(2)のAのb	

イ. 0.3Mb/s-0.4Mb/s速度品目の専用回線1回線における1伝送方向ごとの0.1Mb/s毎加算額

区分		0.3Mb/s-0.4Mb/sまでの0.1Mb/s毎加算額	備考
(7)専用加入者線装置モジュール	(円/回線・月・タイプ1)		- 回線数比例の料金
(4)専用加入者線装置モジュール-専用線ノード装置伝送路	(円/伝送方向・月・タイプ1)	280	(アの(4)の - アの(4)の) / (3)のa
(9)専用線ノード装置	(円/伝送方向・月・タイプ1)	399	(アの(9)の - アの(9)の) / (3)のa
(I)専用線ノード装置-専用線ノード装置伝送路及び、専用線ノード装置-相互接続点伝送路・回線比例	(円/伝送方向・月・タイプ1)	278	(アの(I)の - アの(I)の) / (3)のa
(4)専用線ノード装置-専用線ノード装置伝送路及び、専用線ノード装置-相互接続点伝送路・回線距離比例	(円/km・伝送方向・月・タイプ1)	13	(アの(4)の - アの(4)の) / (3)のa

(注) 0.3Mb/sから0.4Mb/sの料金は、アの0.2Mb/sの料金を、0.2Mb/sを超える0.1Mb/sごとに、上記加算額を加算することにより算出。

ウ. 0.6Mb/s-0.9Mb/s速度品目の専用回線1回線における1伝送方向ごとの0.1Mb/s毎加算額

区分		0.6Mb/s-0.9Mb/sまでの0.1Mb/s毎加算額	備考
(7)専用加入者線装置モジュール	(円/回線・月・タイプ1)		- 回線数比例の料金
(4)専用加入者線装置モジュール-専用線ノード装置伝送路	(円/伝送方向・月・タイプ1)	280	(アの(4)の - アの(4)の) / (3)のb
(9)専用線ノード装置	(円/伝送方向・月・タイプ1)	399	(アの(9)の - アの(9)の) / (3)のb
(I)専用線ノード装置-専用線ノード装置伝送路及び、専用線ノード装置-相互接続点伝送路・回線比例	(円/伝送方向・月・タイプ1)	278	(アの(I)の - アの(I)の) / (3)のb
(4)専用線ノード装置-専用線ノード装置伝送路及び、専用線ノード装置-相互接続点伝送路・回線距離比例	(円/km・伝送方向・月・タイプ1)	13	(アの(4)の - アの(4)の) / (3)のb

(注) 0.6Mb/sから0.9Mb/sの料金は、アの0.5Mb/sの料金を、0.5Mb/sを超える0.1Mb/sごとに、上記加算額を加算することにより算出。

C. エコノミークラス・タイプ2

ア. 0.2Mb/s, 0.5Mb/s, 1Mb/s, 2Mb/s, 3Mb/s, 4Mb/s, 5Mb/s, 6Mb/s, 7Mb/s, 8Mb/s, 9Mb/sの専用回線1回線における1伝送方向ごとの料金

区分		料金										備考	
		0.2Mb/s	0.5Mb/s	1Mb/s	2Mb/s	3Mb/s	4Mb/s	5Mb/s	6Mb/s	7Mb/s	8Mb/s		9Mb/s
(7)専用加入者線装置モジュール	(円/回線・月・ﾀｲﾌﾟ2)	67,121	67,121	67,121	67,121	67,121	67,121	67,121	67,121	67,121	67,121	67,121	(1)のa×. 料金設定に使用した回線数の保守換算係数(1.06)
(4)専用加入者線装置モジュール-専用線ノード装置伝送路	(円/伝送方向・月・ﾀｲﾌﾟ2)	594	1,484	2,968	5,194	8,162	10,388	12,614	15,211	16,324	17,437	18,921	(1)のb×(2)のAのb×. 料金設定に使用した回線数の保守換算係数(1.06)
(9)専用線ノード装置	(円/伝送方向・月・ﾀｲﾌﾟ2)	846	2,116	4,232	7,670	11,637	15,075	17,984	21,687	23,273	25,125	26,976	(1)のc×(2)のBのb×. 料金設定に使用した回線数の保守換算係数(1.06)
(I)専用線ノード装置-専用線ノード装置伝送路及び、専用線ノード装置-相互接続点伝送路・回線比例	(円/伝送方向・月・ﾀｲﾌﾟ2)	589	1,471	2,943	5,149	8,092	10,299	12,506	15,081	16,184	17,288	18,759	(1)のd×(2)のAのb×. 料金設定に使用した回線数の保守換算係数(1.06)
(4)専用線ノード装置-専用線ノード装置伝送路及び、専用線ノード装置-相互接続点伝送路・回線距離比例	(円/km・伝送方向・月・ﾀｲﾌﾟ2)	27	68	136	237	373	475	577	695	746	797	865	(1)のe×(2)のAのb×. 料金設定に使用した回線数の保守換算係数(1.06)

イ. 0.3Mb/s-0.4Mb/s速度品目の専用回線1回線における1伝送方向ごとの0.1Mb/s毎加算額

区分		0.3Mb/s-0.4Mb/sまでの0.1Mb/s毎加算額	備考
(7)専用加入者線装置モジュール	(円/回線・月・ﾀｲﾌﾟ2)	-	回線数比例の料金
(4)専用加入者線装置モジュール-専用線ノード装置伝送路	(円/伝送方向・月・ﾀｲﾌﾟ2)	297	(アの(4)の -アの(4)の) / (3)のa
(9)専用線ノード装置	(円/伝送方向・月・ﾀｲﾌﾟ2)	423	(アの(9)の -アの(9)の) / (3)のa
(I)専用線ノード装置-専用線ノード装置伝送路及び、専用線ノード装置-相互接続点伝送路・回線比例	(円/伝送方向・月・ﾀｲﾌﾟ2)	294	(アの(I)の -アの(I)の) / (3)のa
(4)専用線ノード装置-専用線ノード装置伝送路及び、専用線ノード装置-相互接続点伝送路・回線距離比例	(円/km・伝送方向・月・ﾀｲﾌﾟ2)	14	(アの(4)の -アの(4)の) / (3)のa

(注) 0.3Mb/sから0.4Mb/sの料金は、アの 0.2Mb/sの料金に、0.2Mb/sを超える0.1Mb/sごとに、上記加算額を加算することにより算出。

ウ. 0.6Mb/s-0.9Mb/s速度品目の専用回線1回線における1伝送方向ごとの0.1Mb/s毎加算額

区分		0.6Mb/s-0.9Mb/sまでの0.1Mb/s毎加算額	備考
(7)専用加入者線装置モジュール	(円/回線・月・ﾀｲﾌﾟ2)	-	回線数比例の料金
(4)専用加入者線装置モジュール-専用線ノード装置伝送路	(円/伝送方向・月・ﾀｲﾌﾟ2)	297	(アの(4)の -アの(4)の) / (3)のb
(9)専用線ノード装置	(円/伝送方向・月・ﾀｲﾌﾟ2)	423	(アの(9)の -アの(9)の) / (3)のb
(I)専用線ノード装置-専用線ノード装置伝送路及び、専用線ノード装置-相互接続点伝送路・回線比例	(円/伝送方向・月・ﾀｲﾌﾟ2)	294	(アの(I)の -アの(I)の) / (3)のb
(4)専用線ノード装置-専用線ノード装置伝送路及び、専用線ノード装置-相互接続点伝送路・回線距離比例	(円/km・伝送方向・月・ﾀｲﾌﾟ2)	14	(アの(4)の -アの(4)の) / (3)のb

(注) 0.6Mb/sから0.9Mb/sの料金は、アの 0.5Mb/sの料金に、0.5Mb/sを超える0.1Mb/sごとに、上記加算額を加算することにより算出。

(5) 専用回線管理運営費について

(4) 品目別料金算定により算定した、各速度品目別料金に 4-1の(2)の専用回線管理運営費のcで算定した専用回線管理運営費料金を加算する。

・「下り」で伝送速度を保证するもの

(1) サービス区分別料金

区分	料金	備考
a. 専用加入者線装置モジュール～専用線ノード装置伝送路 (円/回線(64kb/s)・月・917'1相当)	700	4・2の(2)の高速デジタル伝送・超高速品目及びATM専用のcより
b. 専用線ノード装置 (円/回線(64kb/s)・月・917'1相当)	499	4・3の(2)のATM専用のcより
c. 専用線ノード装置～専用線ノード装置伝送路及び、専用線ノード装置～相互接続点伝送路・回線比例 (円/回線(64kb/s)・月・917'1相当)	694	4・4の(2)の高速デジタル伝送・超高速品目及びATM専用の(ア)のcより
d. 専用線ノード装置～専用線ノード装置伝送路及び、専用線ノード装置～相互接続点伝送路・回線距離比例 (円/km(64kb/s)・月・917'1相当)	32	4・4の(2)の高速デジタル伝送・超高速品目及びATM専用の(イ)のcより

(2) 速度換算係数(専用回線1回線における1伝送方向)

A. 専用加入者線装置モジュール～専用線ノード装置伝送路、専用線ノード装置～専用線ノード装置伝送路及び、専用線ノード装置～相互接続点伝送路

区分	係数											備考
	0.2Mb/s	0.5Mb/s	1Mb/s	2Mb/s	3Mb/s	4Mb/s	5Mb/s	6Mb/s	7Mb/s	8Mb/s	9Mb/s	
a. 通常クラス	1.60	4.00	8.00	14.50	22.00	28.50	34.00	41.00	44.00	47.50	51.00	.料金設定に使用した回線数の2・機能別回線数のBの速度換算係数÷2
b. エコノミークラス	0.80	2.00	4.00	7.00	11.00	14.00	17.00	20.50	22.00	23.50	25.50	

B. 専用線ノード装置

区分	係数											備考
	0.2Mb/s	0.5Mb/s	1Mb/s	2Mb/s	3Mb/s	4Mb/s	5Mb/s	6Mb/s	7Mb/s	8Mb/s	9Mb/s	
a. 通常クラス	1.60	4.00	8.00	14.50	22.00	28.50	34.00	41.00	44.00	47.50	51.00	.料金設定に使用した回線数の2・機能別回線数のBの速度換算係数÷2
b. エコノミークラス	1.60	4.00	8.00	14.50	22.00	28.50	34.00	41.00	44.00	47.50	51.00	

(3) 0.1Mb/s単金算定対象速度品目数

区分	速度品目数
a. 0.3Mb/s～0.5Mb/sまで	3
b. 0.6Mb/s～1.0Mb/sまで	5

(4) 品目別料金算定

A. 通常クラス

ア. 0.2Mb/s, 0.5Mb/s, 1Mb/s, 2Mb/s, 3Mb/s, 4Mb/s, 5Mb/s, 6Mb/s, 7Mb/s, 8Mb/s, 9Mb/sの専用回線1回線における1伝送方向ごとの料金

区分	料率	料金											備考
		0.2Mb/s	0.5Mb/s	1Mb/s	2Mb/s	3Mb/s	4Mb/s	5Mb/s	6Mb/s	7Mb/s	8Mb/s	9Mb/s	
(7)専用加入者線装置モジュール・専用線ノード装置伝送路	(円/伝送方向・月・通常)	1,187	2,968	5,936	10,759	16,324	21,147	25,228	30,422	32,648	35,245	37,842	(1)のax(2)のAのax 料金設定に使用した回線数の 保守換算係数(1.06)
(4)専用線ノード装置	(円/伝送方向・月・通常)	846	2,116	4,232	7,670	11,637	15,075	17,984	21,687	23,273	25,125	26,976	(1)のbx(2)のBのax 料金設定に使用した回線数の 保守換算係数(1.06)
(9)専用線ノード装置・専用線ノード装置伝送路及び、専用線ノード装置・相互接続点伝送路・回線比例	(円/伝送方向・月・通常)	1,177	2,943	5,885	10,667	16,184	20,966	25,012	30,161	32,368	34,943	37,518	(1)のcx(2)のAのax 料金設定に使用した回線数の 保守換算係数(1.06)
(1)専用線ノード装置・専用線ノード装置伝送路及び、専用線ノード装置・相互接続点伝送路・回線距離比例	(円/km・伝送方向・月・通常)	54	136	271	492	746	967	1,153	1,391	1,492	1,611	1,730	(1)のdx(2)のAのax 料金設定に使用した回線数の 保守換算係数(1.06)

イ. 0.3Mb/s~0.4Mb/s速度品目の専用回線1回線における1伝送方向ごとの0.1Mb/s毎加算額

区分	0.3Mb/s~0.4Mb/sまでの 0.1Mb/s毎加算額	備考
(7)専用加入者線装置モジュール・専用線ノード装置伝送路	(円/伝送方向・月・通常)	594 (アの(7)の -アの(7)の) / (3) のa
(4)専用線ノード装置	(円/伝送方向・月・通常)	423 (アの(4)の -アの(4)の) / (3) のa
(9)専用線ノード装置・専用線ノード装置伝送路及び、専用線ノード装置・相互接続点伝送路・回線比例	(円/伝送方向・月・通常)	589 (アの(9)の -アの(9)の) / (3) のa
(1)専用線ノード装置・専用線ノード装置伝送路及び、専用線ノード装置・相互接続点伝送路・回線距離比例	(円/km・伝送方向・月・通常)	27 (アの(1)の -アの(1)の) / (3) のa

(注) 0.3Mb/sから0.4Mb/sの料金は、アの 0.2Mb/sの料金に、0.2Mb/sを超える0.1Mb/sごとに、上記加算額を加算することにより算出。

ウ. 0.6Mb/s~0.9Mb/s速度品目の専用回線1回線における1伝送方向ごとの0.1Mb/s毎加算額

区分	0.6Mb/s~0.9Mb/sまでの 0.1Mb/s毎加算額	備考
(7)専用加入者線装置モジュール・専用線ノード装置伝送路	(円/伝送方向・月・通常)	594 (アの(7)の -アの(7)の) / (3) のb
(4)専用線ノード装置	(円/伝送方向・月・通常)	423 (アの(4)の -アの(4)の) / (3) のb
(9)専用線ノード装置・専用線ノード装置伝送路及び、専用線ノード装置・相互接続点伝送路・回線比例	(円/伝送方向・月・通常)	588 (アの(9)の -アの(9)の) / (3) のb
(1)専用線ノード装置・専用線ノード装置伝送路及び、専用線ノード装置・相互接続点伝送路・回線距離比例	(円/km・伝送方向・月・通常)	27 (アの(1)の -アの(1)の) / (3) のb

(注) 0.6Mb/sから0.9Mb/sの料金は、アの 0.5Mb/sの料金に、0.5Mb/sを超える0.1Mb/sごとに、上記加算額を加算することにより算出。

B. エコノミークラス・タイプ1

ア. 0.2lb/s, 0.5lb/s, 1lb/s, 2lb/s, 3lb/s, 4lb/s, 5lb/s, 6lb/s, 7lb/s, 8lb/s, 9lb/sの専用回線1回線における1伝送方向ごとの料金

区分	料率	料金										備考	
		0.2lb/s	0.5lb/s	1lb/s	2lb/s	3lb/s	4lb/s	5lb/s	6lb/s	7lb/s	8lb/s		9lb/s
(7)専用加入者線装置モジュール-専用線ノード装置伝送路	(円/伝送方向・月・タイプ1)	560	1,400	2,800	4,900	7,700	9,800	11,900	14,350	15,400	16,450	17,850	(1)のa×(2)のAのb
(4)専用線ノード装置	(円/伝送方向・月・タイプ1)	798	1,996	3,992	7,236	10,978	14,222	16,966	20,459	21,956	23,703	25,449	(1)のb×(2)のBのb
(9)専用線ノード装置-専用線ノード装置伝送路及び、専用線ノード装置-相互接続点伝送路・回線比例	(円/伝送方向・月・タイプ1)	555	1,388	2,776	4,858	7,634	9,716	11,798	14,227	15,268	16,309	17,697	(1)のc×(2)のAのb
(1)専用線ノード装置-専用線ノード装置伝送路及び、専用線ノード装置-相互接続点伝送路・回線距離比例	(円/km・伝送方向・月・タイプ1)	26	64	128	224	352	448	544	656	704	752	816	(1)のd×(2)のAのb

イ. 0.3lb/s～0.4lb/s速度品目の専用回線1回線における1伝送方向ごとの0.1lb/s毎加算額

区分	0.3lb/s～0.4lb/sまでの0.1lb/s毎加算額	備考
(7)専用加入者線装置モジュール-専用線ノード装置伝送路	(円/伝送方向・月・タイプ1)	280 (アの(7)の -アの(7)の) / (3)のa
(4)専用線ノード装置	(円/伝送方向・月・タイプ1)	399 (アの(4)の -アの(4)の) / (3)のa
(9)専用線ノード装置-専用線ノード装置伝送路及び、専用線ノード装置-相互接続点伝送路・回線比例	(円/伝送方向・月・タイプ1)	278 (アの(9)の -アの(9)の) / (3)のa
(1)専用線ノード装置-専用線ノード装置伝送路及び、専用線ノード装置-相互接続点伝送路・回線距離比例	(円/km・伝送方向・月・タイプ1)	13 (アの(1)の -アの(1)の) / (3)のa

(注) 0.3lb/sから0.4lb/sの料金は、アの 0.2lb/sの料金に、0.2lb/sを超える0.1lb/sごとに、上記加算額を加算することにより算出。

ウ. 0.6lb/s～0.9lb/s速度品目の専用回線1回線における1伝送方向ごとの0.1lb/s毎加算額

区分	0.6lb/s～0.9lb/sまでの0.1lb/s毎加算額	備考
(7)専用加入者線装置モジュール-専用線ノード装置伝送路	(円/伝送方向・月・タイプ1)	280 (アの(7)の -アの(7)の) / (3)のb
(4)専用線ノード装置	(円/伝送方向・月・タイプ1)	399 (アの(4)の -アの(4)の) / (3)のb
(9)専用線ノード装置-専用線ノード装置伝送路及び、専用線ノード装置-相互接続点伝送路・回線比例	(円/伝送方向・月・タイプ1)	278 (アの(9)の -アの(9)の) / (3)のb
(1)専用線ノード装置-専用線ノード装置伝送路及び、専用線ノード装置-相互接続点伝送路・回線距離比例	(円/km・伝送方向・月・タイプ1)	13 (アの(1)の -アの(1)の) / (3)のb

(注) 0.6lb/sから0.9lb/sの料金は、アの 0.5lb/sの料金に、0.5lb/sを超える0.1lb/sごとに、上記加算額を加算することにより算出。

C. エコノミークラス・タイプ2

ア. 0.2lb/s, 0.5lb/s, 1lb/s, 2lb/s, 3lb/s, 4lb/s, 5lb/s, 6lb/s, 7lb/s, 8lb/s, 9lb/sの専用回線1回線における1伝送方向ごとの料金

区分	料率	料金										備考	
		0.2lb/s	0.5lb/s	1lb/s	2lb/s	3lb/s	4lb/s	5lb/s	6lb/s	7lb/s	8lb/s		9lb/s
(7)専用加入者線装置モジュール-専用線ノード装置伝送路	(円/伝送方向・月・タイプ2)	594	1,484	2,968	5,194	8,162	10,388	12,614	15,211	16,324	17,437	18,921	(1)のa×(2)のAのb× 料金設定に使用した回線数の 保守換算係数(1.06)
(4)専用線ノード装置	(円/伝送方向・月・タイプ2)	846	2,116	4,232	7,670	11,637	15,075	17,984	21,687	23,273	25,125	26,976	(1)のb×(2)のBのb× 料金設定に使用した回線数の 保守換算係数(1.06)
(9)専用線ノード装置-専用線ノード装置伝送路及び、専用線ノード装置-相互接続点伝送路・回線比例	(円/伝送方向・月・タイプ2)	589	1,471	2,943	5,149	8,092	10,299	12,506	15,081	16,184	17,288	18,759	(1)のc×(2)のAのb× 料金設定に使用した回線数の 保守換算係数(1.06)
(1)専用線ノード装置-専用線ノード装置伝送路及び、専用線ノード装置-相互接続点伝送路・回線距離比例	(円/km・伝送方向・月・タイプ2)	27	68	136	237	373	475	577	695	746	797	865	(1)のd×(2)のAのb× 料金設定に使用した回線数の 保守換算係数(1.06)

イ. 0.3lb/s～0.4lb/s速度品目の専用回線1回線における1伝送方向ごとの0.1lb/s毎加算額

区分	0.3lb/s～0.4lb/sまでの0.1lb/s毎加算額	備考
(7)専用加入者線装置モジュール-専用線ノード装置伝送路	(円/伝送方向・月・タイプ2)	297 (アの(7)の -アの(7)の) / (3)のa
(4)専用線ノード装置	(円/伝送方向・月・タイプ2)	423 (アの(4)の -アの(4)の) / (3)のa
(9)専用線ノード装置-専用線ノード装置伝送路及び、専用線ノード装置-相互接続点伝送路・回線比例	(円/伝送方向・月・タイプ2)	294 (アの(9)の -アの(9)の) / (3)のa
(1)専用線ノード装置-専用線ノード装置伝送路及び、専用線ノード装置-相互接続点伝送路・回線距離比例	(円/km・伝送方向・月・タイプ2)	14 (アの(1)の -アの(1)の) / (3)のa

(注) 0.3lb/sから0.4lb/sの料金は、アの 0.2lb/sの料金に、0.2lb/sを超える0.1lb/sごとに、上記加算額を加算することにより算出。

ウ. 0.6lb/s～0.9lb/s速度品目の専用回線1回線における1伝送方向ごとの0.1lb/s毎加算額

区分	0.6lb/s～0.9lb/sまでの0.1lb/s毎加算額	備考
(7)専用加入者線装置モジュール-専用線ノード装置伝送路	(円/伝送方向・月・タイプ2)	297 (アの(7)の -アの(7)の) / (3)のb
(4)専用線ノード装置	(円/伝送方向・月・タイプ2)	423 (アの(4)の -アの(4)の) / (3)のb
(9)専用線ノード装置-専用線ノード装置伝送路及び、専用線ノード装置-相互接続点伝送路・回線比例	(円/伝送方向・月・タイプ2)	294 (アの(9)の -アの(9)の) / (3)のb
(1)専用線ノード装置-専用線ノード装置伝送路及び、専用線ノード装置-相互接続点伝送路・回線距離比例	(円/km・伝送方向・月・タイプ2)	14 (アの(1)の -アの(1)の) / (3)のb

(注) 0.6lb/sから0.9lb/sの料金は、アの 0.5lb/sの料金に、0.5lb/sを超える0.1lb/sごとに、上記加算額を加算することにより算出。

・「上り」又は「下り」で伝送速度を保証しないもの

(1) サービス区分別料金

区分	料金	備考
a. 専用加入者線装置モジュール～専用線ノード装置伝送路 (円/回線(64kb/s)・月・9771相当)	700	4-2の(2)の高速デジタル伝送・超高速品目及びATM専用のcより
b. 専用線ノード装置 (円/回線(64kb/s)・月・9771相当)	499	4-3の(2)のATM専用のcより
c. 専用線ノード装置～専用線ノード装置伝送路及び、専用線ノード装置～相互接続点伝送路・回線比例 (円/回線(64kb/s)・月・9771相当)	694	4-4の(2)の高速デジタル伝送・超高速品目及びATM専用の(ア)のcより
d. 専用線ノード装置～専用線ノード装置伝送路及び、専用線ノード装置～相互接続点伝送路・回線距離比例 (円/km(64kb/s)・月・9771相当)	32	4-4の(2)の高速デジタル伝送・超高速品目及びATM専用の(イ)のcより

(2) 速度換算係数(専用回線1回線における1伝送方向)

A. 専用加入者線装置モジュール～専用線ノード装置伝送路、専用線ノード装置～専用線ノード装置伝送路及び、専用線ノード装置～相互接続点伝送路

区分	係数												備考
	0.1Mb/s	0.5Mb/s	1Mb/s	2Mb/s	3Mb/s	4Mb/s	5Mb/s	6Mb/s	7Mb/s	8Mb/s	8.1Mb/s	9Mb/s	
a. 通常クラス	0.31	1.53	3.06	5.54	8.40	10.89	12.99	15.66	16.81	18.15	18.28	19.48	. 料金設定に使用した回線数の2・機能別回線数のBの速度換算係数 ÷ 2
b. エコノミークラス	0.15	0.76	1.53	2.67	4.20	5.35	6.49	7.83	8.40	8.98	9.05	9.74	

B. 専用線ノード装置

区分	係数												備考
	0.1Mb/s	0.5Mb/s	1Mb/s	2Mb/s	3Mb/s	4Mb/s	5Mb/s	6Mb/s	7Mb/s	8Mb/s	8.1Mb/s	9Mb/s	
a. 通常クラス	0.31	1.53	3.06	5.54	8.40	10.89	12.99	15.66	16.81	18.15	18.28	19.48	. 料金設定に使用した回線数の2・機能別回線数のBの速度換算係数 ÷ 2
b. エコノミークラス	0.31	1.53	3.06	5.54	8.40	10.89	12.99	15.66	16.81	18.15	18.28	19.48	

(3) 0.1Mb/s単金算定対象速度品目数

区分	速度品目数
a. 0.2Mb/s～0.5Mb/sまで	4
b. 0.6Mb/s～1Mb/sまで	5
c. 1.1Mb/s～2Mb/sまで	10
d. 2.1Mb/s～3Mb/sまで	10
e. 3.1Mb/s～4Mb/sまで	10
f. 4.1Mb/s～5Mb/sまで	10
g. 5.1Mb/s～6Mb/sまで	10
h. 6.1Mb/s～7Mb/sまで	10
i. 7.1Mb/s～8Mb/sまで	10

(4) 品目別料金算定

A. 通常クラス

ア. 0.1Mb/s ~ 0.5Mb/s, 1Mb/s, 2Mb/s, 3Mb/s, 4Mb/s, 5Mb/s, 6Mb/s, 7Mb/s, 8Mb/s, 8.1Mb/s, 9Mb/sの専用回線1回線における1伝送方向ごとの料金

区分	料金										備考		
	0.1Mb/s	0.5Mb/s	1Mb/s	2Mb/s	3Mb/s	4Mb/s	5Mb/s	6Mb/s	7Mb/s	8Mb/s		8.1Mb/s	9Mb/s
(7)専用加入者線装置モジュール~専用線ノード装置伝送路 (円/伝送方向・月・通常)	230	1,135	2,271	4,111	6,233	8,080	9,639	11,620	12,473	13,467	13,564	14,454	(1)のa x (2)のAのa x 料金設定に使用した回線数の 保守換算係数(1.06)
(4)専用線ノード装置 (円/伝送方向・月・通常)	164	809	1,619	2,930	4,443	5,760	6,871	8,283	8,891	9,600	9,669	10,304	(1)のb x (2)のBのa x 料金設定に使用した回線数の 保守換算係数(1.06)
(9)専用線ノード装置~専用線ノード装置伝送路及び、専用線ノード装置~相互接続点伝送路・回線比例 (円/伝送方向・月・通常)	228	1,126	2,251	4,075	6,179	8,011	9,556	11,520	12,366	13,352	13,447	14,330	(1)のc x (2)のAのa x 料金設定に使用した回線数の 保守換算係数(1.06)
(1)専用線ノード装置~専用線ノード装置伝送路及び、専用線ノード装置~相互接続点伝送路・回線距離比例 (円/km・伝送方向・月・通常)	11	52	104	188	285	369	441	531	570	616	620	661	(1)のd x (2)のAのa x 料金設定に使用した回線数の 保守換算係数(1.06)

イ. 0.2Mb/s ~ 0.4Mb/s速度品目の0.1Mb/s毎加算額

区分	0.2Mb/s ~ 0.4Mb/sまでの 0.1Mb/s毎加算額	備考
(7)専用加入者線装置モジュール~専用線ノード装置伝送路 (円/伝送方向・月・通常)	226	(アの(7)の - アの(7)の) / (3) のa
(4)専用線ノード装置 (円/伝送方向・月・通常)	161	(アの(4)の - アの(4)の) / (3) のa
(9)専用線ノード装置~専用線ノード装置伝送路及び、専用線ノード装置~相互接続点伝送路・回線比例 (円/伝送方向・月・通常)	225	(アの(9)の - アの(9)の) / (3) のa
(1)専用線ノード装置~専用線ノード装置伝送路及び、専用線ノード装置~相互接続点伝送路・回線距離比例 (円/km・伝送方向・月・通常)	10	(アの(1)の - アの(1)の) / (3) のa

(注) 0.2Mb/sから0.4Mb/sの料金は、アの 0.1Mb/sの料金に、0.1Mb/sを超える0.1Mb/sごとに、上記加算額を加算することにより算出。

ウ. 0.6Mb/s ~ 0.8Mb/s速度品目の専用回線1回線における1伝送方向ごとの0.1Mb/s毎加算額

区分	0.6Mb/s ~ 0.8Mb/sまでの 0.1Mb/s毎加算額	備考
(7)専用加入者線装置モジュール~専用線ノード装置伝送路 (円/伝送方向・月・通常)	227	(アの(7)の - アの(7)の) / (3) のb
(4)専用線ノード装置 (円/伝送方向・月・通常)	162	(アの(4)の - アの(4)の) / (3) のb
(9)専用線ノード装置~専用線ノード装置伝送路及び、専用線ノード装置~相互接続点伝送路・回線比例 (円/伝送方向・月・通常)	225	(アの(9)の - アの(9)の) / (3) のb
(1)専用線ノード装置~専用線ノード装置伝送路及び、専用線ノード装置~相互接続点伝送路・回線距離比例 (円/km・伝送方向・月・通常)	10	(アの(1)の - アの(1)の) / (3) のb

(注) 0.6Mb/sから0.8Mb/sの料金は、アの 0.5Mb/sの料金に、0.5Mb/sを超える0.1Mb/sごとに、上記加算額を加算することにより算出。

エ. 1.1Mb/s ~ 1.8Mb/s速度品目の専用回線1回線における1伝送方向ごとの0.1Mb/s毎加算額

区分	1.1Mb/s ~ 1.8Mb/sまでの 0.1Mb/s毎加算額	備考
(7)専用加入者線装置モジュール~専用線ノード装置伝送路 (円/伝送方向・月・通常)	184	(アの(7)の - アの(7)の) / (3) のc
(4)専用線ノード装置 (円/伝送方向・月・通常)	131	(アの(4)の - アの(4)の) / (3) のc
(9)専用線ノード装置~専用線ノード装置伝送路及び、専用線ノード装置~相互接続点伝送路・回線比例 (円/伝送方向・月・通常)	182	(アの(9)の - アの(9)の) / (3) のc
(1)専用線ノード装置~専用線ノード装置伝送路及び、専用線ノード装置~相互接続点伝送路・回線距離比例 (円/km・伝送方向・月・通常)	8	(アの(1)の - アの(1)の) / (3) のc

(注) 1.1Mb/sから1.8Mb/sの料金は、アの 1Mb/sの料金に、1Mb/sを超える0.1Mb/sごとに、上記加算額を加算することにより算出。

オ. 2.1Mb/s ~ 2.7Mb/s速度品目の専用回線1回線における1伝送方向ごとの0.1Mb/s毎加算額

区分	2.1Mb/s ~ 2.7Mb/sまでの 0.1Mb/s毎加算額	備考
(7)専用加入者線装置モジュール~専用線ノード装置伝送路 (円/伝送方向・月・通常)	212	(アの(7)の - アの(7)の) / (3) のd
(4)専用線ノード装置 (円/伝送方向・月・通常)	151	(アの(4)の - アの(4)の) / (3) のd
(9)専用線ノード装置~専用線ノード装置伝送路及び、専用線ノード装置~相互接続点伝送路・回線比例 (円/伝送方向・月・通常)	210	(アの(9)の - アの(9)の) / (3) のd
(1)専用線ノード装置~専用線ノード装置伝送路及び、専用線ノード装置~相互接続点伝送路・回線距離比例 (円/km・伝送方向・月・通常)	10	(アの(1)の - アの(1)の) / (3) のd

(注) 2.1Mb/sから2.7Mb/sの料金は、アの 2Mb/sの料金に、2Mb/sを超える0.1Mb/sごとに、上記加算額を加算することにより算出。

カ．3.1Mb/s～3.6Mb/s速度品目の専用回線1回線における1伝送方向ごとの0.1Mb/s毎加算額

区分		3.1Mb/s～3.6Mb/sまでの0.1Mb/s毎加算額	備考
(7)専用加入者線装置モジュール～専用線ノード装置伝送路	(円/伝送方向・月・通常)	185	(アの(7)の - アの(7)の) / (3) のe
(4)専用線ノード装置	(円/伝送方向・月・通常)	132	(アの(4)の - アの(4)の) / (3) のe
(9)専用線ノード装置～専用線ノード装置伝送路及び、専用線ノード装置～相互接続点伝送路・回線比例	(円/伝送方向・月・通常)	183	(アの(9)の - アの(9)の) / (3) のe
(1)専用線ノード装置～専用線ノード装置伝送路及び、専用線ノード装置～相互接続点伝送路・回線距離比例	(円/km・伝送方向・月・通常)	8	(アの(1)の - アの(1)の) / (3) のe

(注) 3.1Mb/sから3.6Mb/sの料金は、アの 3Mb/sの料金の、3Mb/sを超える0.1Mb/sごとに、上記加算額を加算することにより算出。

キ．4.1Mb/s～4.5Mb/s速度品目の専用回線1回線における1伝送方向ごとの0.1Mb/s毎加算額

区分		4.1Mb/s～4.5Mb/sまでの0.1Mb/s毎加算額	備考
(7)専用加入者線装置モジュール～専用線ノード装置伝送路	(円/伝送方向・月・通常)	156	(アの(7)の - アの(7)の) / (3) のf
(4)専用線ノード装置	(円/伝送方向・月・通常)	111	(アの(4)の - アの(4)の) / (3) のf
(9)専用線ノード装置～専用線ノード装置伝送路及び、専用線ノード装置～相互接続点伝送路・回線比例	(円/伝送方向・月・通常)	155	(アの(9)の - アの(9)の) / (3) のf
(1)専用線ノード装置～専用線ノード装置伝送路及び、専用線ノード装置～相互接続点伝送路・回線距離比例	(円/km・伝送方向・月・通常)	7	(アの(1)の - アの(1)の) / (3) のf

(注) 4.1Mb/sから4.5Mb/sの料金は、アの 4Mb/sの料金の、4Mb/sを超える0.1Mb/sごとに、上記加算額を加算することにより算出。

ク．5.1Mb/s～5.4Mb/s速度品目の専用回線1回線における1伝送方向ごとの0.1Mb/s毎加算額

区分		5.1Mb/s～5.4Mb/sまでの0.1Mb/s毎加算額	備考
(7)専用加入者線装置モジュール～専用線ノード装置伝送路	(円/伝送方向・月・通常)	198	(アの(7)の - アの(7)の) / (3) のg
(4)専用線ノード装置	(円/伝送方向・月・通常)	141	(アの(4)の - アの(4)の) / (3) のg
(9)専用線ノード装置～専用線ノード装置伝送路及び、専用線ノード装置～相互接続点伝送路・回線比例	(円/伝送方向・月・通常)	196	(アの(9)の - アの(9)の) / (3) のg
(1)専用線ノード装置～専用線ノード装置伝送路及び、専用線ノード装置～相互接続点伝送路・回線距離比例	(円/km・伝送方向・月・通常)	9	(アの(1)の - アの(1)の) / (3) のg

(注) 5.1Mb/sから5.4Mb/sの料金は、アの 5Mb/sの料金の、5Mb/sを超える0.1Mb/sごとに、上記加算額を加算することにより算出。

ケ．6.1Mb/s～6.3Mb/s速度品目の専用回線1回線における1伝送方向ごとの0.1Mb/s毎加算額

区分		6.1Mb/s～6.3Mb/sまでの0.1Mb/s毎加算額	備考
(7)専用加入者線装置モジュール～専用線ノード装置伝送路	(円/伝送方向・月・通常)	85	(アの(7)の - アの(7)の) / (3) のh
(4)専用線ノード装置	(円/伝送方向・月・通常)	61	(アの(4)の - アの(4)の) / (3) のh
(9)専用線ノード装置～専用線ノード装置伝送路及び、専用線ノード装置～相互接続点伝送路・回線比例	(円/伝送方向・月・通常)	85	(アの(9)の - アの(9)の) / (3) のh
(1)専用線ノード装置～専用線ノード装置伝送路及び、専用線ノード装置～相互接続点伝送路・回線距離比例	(円/km・伝送方向・月・通常)	4	(アの(1)の - アの(1)の) / (3) のh

(注) 6.1Mb/sから6.3Mb/sの料金は、アの 6Mb/sの料金の、6Mb/sを超える0.1Mb/sごとに、上記加算額を加算することにより算出。

コ．7.1Mb/s～7.2Mb/s速度品目の専用回線1回線ごとの1伝送方向ごとの0.1Mb/s毎加算額

区分		7.1Mb/s～7.2Mb/sまでの0.1Mb/s毎加算額	備考
(7)専用加入者線装置モジュール～専用線ノード装置伝送路	(円/伝送方向・月・通常)	99	(アの(7)の - アの(7)の) / (3) のi
(4)専用線ノード装置	(円/伝送方向・月・通常)	71	(アの(4)の - アの(4)の) / (3) のi
(9)専用線ノード装置～専用線ノード装置伝送路及び、専用線ノード装置～相互接続点伝送路・回線比例	(円/伝送方向・月・通常)	99	(アの(9)の - アの(9)の) / (3) のi
(1)専用線ノード装置～専用線ノード装置伝送路及び、専用線ノード装置～相互接続点伝送路・回線距離比例	(円/km・伝送方向・月・通常)	5	(アの(1)の - アの(1)の) / (3) のi

(注) 7.1Mb/sから7.2Mb/sの料金は、アの 7Mb/sの料金の、7Mb/sを超える0.1Mb/sごとに、上記加算額を加算することにより算出。

B. エコノミークラス・タイプ1

ア. 0.1Mb/s, 0.5Mb/s, 1Mb/s, 2Mb/s, 3Mb/s, 4Mb/s, 5Mb/s, 6Mb/s, 7Mb/s, 8Mb/s, 8.1Mb/s, 9Mb/sの専用回線1回線における1伝送方向ごとに料金

区分	料金	料金											備考
		0.1Mb/s	0.5Mb/s	1Mb/s	2Mb/s	3Mb/s	4Mb/s	5Mb/s	6Mb/s	7Mb/s	8Mb/s	8.1Mb/s	
(7)専用加入者線装置モジュール-専用線ノード装置伝送路 (円/伝送方向・月・タイプ1)	105	532	1,071	1,869	2,940	3,745	4,543	5,481	5,880	6,286	6,335	6,818	(1)のax(2)のAのb
(4)専用線ノード装置 (円/伝送方向・月・タイプ1)	155	763	1,527	2,764	4,192	5,434	6,482	7,814	8,388	9,057	9,122	9,721	(1)のbx(2)のBのb
(9)専用線ノード装置-専用線ノード装置伝送路及び、専用線ノード装置-相互接続点伝送路・回線比例 (円/伝送方向・月・タイプ1)	104	527	1,062	1,853	2,915	3,713	4,504	5,434	5,830	6,232	6,281	6,760	(1)のcx(2)のAのb
(1)専用線ノード装置-専用線ノード装置伝送路及び、専用線ノード装置-相互接続点伝送路・回線距離比例 (円/km・伝送方向・月・タイプ1)	5	24	49	85	134	171	208	251	269	287	290	312	(1)のdx(2)のAのb

イ. 0.2Mb/s~0.4Mb/s速度品目の専用回線1回線における1伝送方向ごとの0.1Mb/s毎加算額

区分	0.2Mb/s~0.4Mb/sまでの0.1Mb/s毎加算額	備考
(7)専用加入者線装置モジュール-専用線ノード装置伝送路 (円/伝送方向・月・タイプ1)	107	(アの(7)の - アの(7)の) / (3)のa
(4)専用線ノード装置 (円/伝送方向・月・タイプ1)	152	(アの(4)の - アの(4)の) / (3)のa
(9)専用線ノード装置-専用線ノード装置伝送路及び、専用線ノード装置-相互接続点伝送路・回線比例 (円/伝送方向・月・タイプ1)	106	(アの(9)の - アの(9)の) / (3)のa
(1)専用線ノード装置-専用線ノード装置伝送路及び、専用線ノード装置-相互接続点伝送路・回線距離比例 (円/km・伝送方向・月・タイプ1)	5	(アの(1)の - アの(1)の) / (3)のa

(注) 0.2Mb/sから0.4Mb/sの料金は、アの0.1Mb/sの料金に、0.1Mb/sを超える0.1Mb/sごとに、上記加算額を加算することにより算出。

ウ. 0.6Mb/s~0.8Mb/s速度品目の専用回線1回線における1伝送方向ごとの0.1Mb/s毎加算額

区分	0.6Mb/s~0.8Mb/sまでの0.1Mb/s毎加算額	備考
(7)専用加入者線装置モジュール-専用線ノード装置伝送路 (円/伝送方向・月・タイプ1)	108	(アの(7)の - アの(7)の) / (3)のb
(4)専用線ノード装置 (円/伝送方向・月・タイプ1)	153	(アの(4)の - アの(4)の) / (3)のb
(9)専用線ノード装置-専用線ノード装置伝送路及び、専用線ノード装置-相互接続点伝送路・回線比例 (円/伝送方向・月・タイプ1)	107	(アの(9)の - アの(9)の) / (3)のb
(1)専用線ノード装置-専用線ノード装置伝送路及び、専用線ノード装置-相互接続点伝送路・回線距離比例 (円/km・伝送方向・月・タイプ1)	5	(アの(1)の - アの(1)の) / (3)のb

(注) 0.6Mb/sから0.8Mb/sの料金は、アの0.5Mb/sの料金に、0.5Mb/sを超える0.1Mb/sごとに、上記加算額を加算することにより算出。

エ. 1.1Mb/s~1.8Mb/s速度品目の専用回線1回線における1伝送方向ごとの0.1Mb/s毎加算額

区分	1.1Mb/s~1.8Mb/sまでの0.1Mb/s毎加算額	備考
(7)専用加入者線装置モジュール-専用線ノード装置伝送路 (円/伝送方向・月・タイプ1)	80	(アの(7)の - アの(7)の) / (3)のc
(4)専用線ノード装置 (円/伝送方向・月・タイプ1)	124	(アの(4)の - アの(4)の) / (3)のc
(9)専用線ノード装置-専用線ノード装置伝送路及び、専用線ノード装置-相互接続点伝送路・回線比例 (円/伝送方向・月・タイプ1)	79	(アの(9)の - アの(9)の) / (3)のc
(1)専用線ノード装置-専用線ノード装置伝送路及び、専用線ノード装置-相互接続点伝送路・回線距離比例 (円/km・伝送方向・月・タイプ1)	4	(アの(1)の - アの(1)の) / (3)のc

(注) 1.1Mb/sから1.8Mb/sの料金は、アの1Mb/sの料金に、1Mb/sを超える0.1Mb/sごとに、上記加算額を加算することにより算出。

オ. 2.1Mb/s~2.7Mb/s速度品目の専用回線1回線における1伝送方向ごとに0.1Mb/s毎加算額

区分	2.1Mb/s~2.7Mb/sまでの0.1Mb/s毎加算額	備考
(7)専用加入者線装置モジュール-専用線ノード装置伝送路 (円/伝送方向・月・タイプ1)	107	(アの(7)の - アの(7)の) / (3)のd
(4)専用線ノード装置 (円/伝送方向・月・タイプ1)	143	(アの(4)の - アの(4)の) / (3)のd
(9)専用線ノード装置-専用線ノード装置伝送路及び、専用線ノード装置-相互接続点伝送路・回線比例 (円/伝送方向・月・タイプ1)	106	(アの(9)の - アの(9)の) / (3)のd
(1)専用線ノード装置-専用線ノード装置伝送路及び、専用線ノード装置-相互接続点伝送路・回線距離比例 (円/km・伝送方向・月・タイプ1)	5	(アの(1)の - アの(1)の) / (3)のd

(注) 2.1Mb/sから2.7Mb/sの料金は、アの2Mb/sの料金に、2Mb/sを超える0.1Mb/sごとに、上記加算額を加算することにより算出。

カ．3.1Mb/s～3.6Mb/s速度品目の専用回線1回線における1伝送方向ごとの0.1Mb/s毎加算額

区分		3.1Mb/s～3.6Mb/sまでの0.1Mb/s毎加算額	備考
(7)専用加入者線装置モジュール～専用線ノード装置伝送路	(円/伝送方向・月・ﾀｲﾌﾟ1)	81	(アの(7)の - アの(7)の) / (3) のe
(4)専用線ノード装置	(円/伝送方向・月・ﾀｲﾌﾟ1)	124	(アの(4)の - アの(4)の) / (3) のe
(9)専用線ノード装置～専用線ノード装置伝送路及び、専用線ノード装置～相互接続点伝送路・回線比例	(円/伝送方向・月・ﾀｲﾌﾟ1)	80	(アの(9)の - アの(9)の) / (3) のe
(1)専用線ノード装置～専用線ノード装置伝送路及び、専用線ノード装置～相互接続点伝送路・回線距離比例	(円/km・伝送方向・月・ﾀｲﾌﾟ1)	4	(アの(1)の - アの(1)の) / (3) のe

(注) 3.1Mb/sから3.6Mb/sの料金は、アの 3Mb/sの料金の、3Mb/sを超える0.1Mb/sごとに、上記加算額を加算することにより算出。

キ．4.1Mb/s～4.5Mb/s速度品目の専用回線1回線における1伝送方向ごとの0.1Mb/s毎加算額

区分		4.1Mb/s～4.5Mb/sまでの0.1Mb/s毎加算額	備考
(7)専用加入者線装置モジュール～専用線ノード装置伝送路	(円/伝送方向・月・ﾀｲﾌﾟ1)	80	(アの(7)の - アの(7)の) / (3) のf
(4)専用線ノード装置	(円/伝送方向・月・ﾀｲﾌﾟ1)	105	(アの(4)の - アの(4)の) / (3) のf
(9)専用線ノード装置～専用線ノード装置伝送路及び、専用線ノード装置～相互接続点伝送路・回線比例	(円/伝送方向・月・ﾀｲﾌﾟ1)	79	(アの(9)の - アの(9)の) / (3) のf
(1)専用線ノード装置～専用線ノード装置伝送路及び、専用線ノード装置～相互接続点伝送路・回線距離比例	(円/km・伝送方向・月・ﾀｲﾌﾟ1)	4	(アの(1)の - アの(1)の) / (3) のf

(注) 4.1Mb/sから4.5Mb/sの料金は、アの 4Mb/sの料金の、4Mb/sを超える0.1Mb/sごとに、上記加算額を加算することにより算出。

ク．5.1Mb/s～5.4Mb/s速度品目の専用回線1回線における1伝送方向ごとの0.1Mb/s毎加算額

区分		5.1Mb/s～5.4Mb/sまでの0.1Mb/s毎加算額	備考
(7)専用加入者線装置モジュール～専用線ノード装置伝送路	(円/伝送方向・月・ﾀｲﾌﾟ1)	94	(アの(7)の - アの(7)の) / (3) のg
(4)専用線ノード装置	(円/伝送方向・月・ﾀｲﾌﾟ1)	133	(アの(4)の - アの(4)の) / (3) のg
(9)専用線ノード装置～専用線ノード装置伝送路及び、専用線ノード装置～相互接続点伝送路・回線比例	(円/伝送方向・月・ﾀｲﾌﾟ1)	93	(アの(9)の - アの(9)の) / (3) のg
(1)専用線ノード装置～専用線ノード装置伝送路及び、専用線ノード装置～相互接続点伝送路・回線距離比例	(円/km・伝送方向・月・ﾀｲﾌﾟ1)	4	(アの(1)の - アの(1)の) / (3) のg

(注) 5.1Mb/sから5.4Mb/sの料金は、アの 5Mb/sの料金の、5Mb/sを超える0.1Mb/sごとに、上記加算額を加算することにより算出。

ケ．6.1Mb/s～6.3Mb/s速度品目の専用回線1回線における1伝送方向ごとの0.1Mb/s毎加算額

区分		6.1Mb/s～6.3Mb/sまでの0.1Mb/s毎加算額	備考
(7)専用加入者線装置モジュール～専用線ノード装置伝送路	(円/伝送方向・月・ﾀｲﾌﾟ1)	40	(アの(7)の - アの(7)の) / (3) のh
(4)専用線ノード装置	(円/伝送方向・月・ﾀｲﾌﾟ1)	57	(アの(4)の - アの(4)の) / (3) のh
(9)専用線ノード装置～専用線ノード装置伝送路及び、専用線ノード装置～相互接続点伝送路・回線比例	(円/伝送方向・月・ﾀｲﾌﾟ1)	40	(アの(9)の - アの(9)の) / (3) のh
(1)専用線ノード装置～専用線ノード装置伝送路及び、専用線ノード装置～相互接続点伝送路・回線距離比例	(円/km・伝送方向・月・ﾀｲﾌﾟ1)	2	(アの(1)の - アの(1)の) / (3) のh

(注) 6.1Mb/sから6.3Mb/sの料金は、アの 6Mb/sの料金の、6Mb/sを超える0.1Mb/sごとに、上記加算額を加算することにより算出。

コ．7.1Mb/s～7.2Mb/s速度品目の専用回線1回線における1伝送方向ごとの0.1Mb/s毎加算額

区分		7.1Mb/s～7.2Mb/sまでの0.1Mb/s毎加算額	備考
(7)専用加入者線装置モジュール～専用線ノード装置伝送路	(円/伝送方向・月・ﾀｲﾌﾟ1)	41	(アの(7)の - アの(7)の) / (3) のi
(4)専用線ノード装置	(円/伝送方向・月・ﾀｲﾌﾟ1)	67	(アの(4)の - アの(4)の) / (3) のi
(9)専用線ノード装置～専用線ノード装置伝送路及び、専用線ノード装置～相互接続点伝送路・回線比例	(円/伝送方向・月・ﾀｲﾌﾟ1)	40	(アの(9)の - アの(9)の) / (3) のi
(1)専用線ノード装置～専用線ノード装置伝送路及び、専用線ノード装置～相互接続点伝送路・回線距離比例	(円/km・伝送方向・月・ﾀｲﾌﾟ1)	2	(アの(1)の - アの(1)の) / (3) のi

(注) 7.1Mb/sから7.2Mb/sの料金は、アの 7Mb/sの料金の、7Mb/sを超える0.1Mb/sごとに、上記加算額を加算することにより算出。

C. エコノミークラス・タイプ2

ア. 0.1Mb/s, 0.5Mb/s, 1Mb/s, 2Mb/s, 3Mb/s, 4Mb/s, 5Mb/s, 6Mb/s, 7Mb/s, 8Mb/s, 8.1Mb/s, 9Mb/sの専用回線1回線における1伝送方向ごとの料金

区分	料金	料金											備考
		0.1Mb/s	0.5Mb/s	1Mb/s	2Mb/s	3Mb/s	4Mb/s	5Mb/s	6Mb/s	7Mb/s	8Mb/s	8.1Mb/s	
(7)専用加入者線装置モジュール~専用線ノード装置伝送路 (円/伝送方向・月・タイプ2)	111	564	1,135	1,981	3,116	3,970	4,816	5,810	6,233	6,663	6,715	7,227	(1)のax(2)のAのbx 料金設定に使用した回線数の 保守換算係数(1.06)
(4)専用線ノード装置 (円/伝送方向・月・タイプ2)	164	809	1,619	2,930	4,443	5,760	6,871	8,283	8,891	9,600	9,669	10,304	(1)のbx(2)のBのbx 料金設定に使用した回線数の 保守換算係数(1.06)
(9)専用線ノード装置~専用線ノード装置伝送路及び、専用線ノード装置~相互接続点伝送路・回線比例 (円/伝送方向・月・タイプ2)	110	559	1,126	1,964	3,090	3,936	4,774	5,760	6,179	6,606	6,658	7,165	(1)のcx(2)のAのbx 料金設定に使用した回線数の 保守換算係数(1.06)
(1)専用線ノード装置~専用線ノード装置伝送路及び、専用線ノード装置~相互接続点伝送路・回線距離比例 (円/km・伝送方向・月・タイプ2)	5	26	52	91	142	181	220	266	285	305	307	330	(1)のdx(2)のAのbx 料金設定に使用した回線数の 保守換算係数(1.06)

イ. 0.2Mb/s~0.5Mb/s速度品目の専用回線1回線における1伝送方向ごとの0.1Mb/s毎加算額

区分	0.2Mb/s~0.5Mb/sまで の0.1Mb/s毎加算額	備考
(7)専用加入者線装置モジュール~専用線ノード装置伝送路 (円/伝送方向・月・タイプ2)	113	(アの(7)の - アの(7)の) / (3) のa
(4)専用線ノード装置 (円/伝送方向・月・タイプ2)	161	(アの(4)の - アの(4)の) / (3) のa
(9)専用線ノード装置~専用線ノード装置伝送路及び、専用線ノード装置~相互接続点伝送路・回線比例 (円/伝送方向・月・タイプ2)	112	(アの(9)の - アの(9)の) / (3) のa
(1)専用線ノード装置~専用線ノード装置伝送路及び、専用線ノード装置~相互接続点伝送路・回線距離比例 (円/km・伝送方向・月・タイプ2)	5	(アの(1)の - アの(1)の) / (3) のa

(注) 0.2Mb/sから0.4Mb/sの料金は、アの 0.1Mb/sの料金の、0.1Mb/sを超える0.1Mb/sごとに、上記加算額を加算することにより算出。

ウ. 0.6Mb/s~0.8Mb/s速度品目の専用回線1回線における1伝送方向ごとの0.1Mb/s毎加算額

区分	0.6Mb/s~0.8Mb/sまで の0.1Mb/s毎加算額	備考
(7)専用加入者線装置モジュール~専用線ノード装置伝送路 (円/伝送方向・月・タイプ2)	114	(アの(7)の - アの(7)の) / (3) のb
(4)専用線ノード装置 (円/伝送方向・月・タイプ2)	162	(アの(4)の - アの(4)の) / (3) のb
(9)専用線ノード装置~専用線ノード装置伝送路及び、専用線ノード装置~相互接続点伝送路・回線比例 (円/伝送方向・月・タイプ2)	113	(アの(9)の - アの(9)の) / (3) のb
(1)専用線ノード装置~専用線ノード装置伝送路及び、専用線ノード装置~相互接続点伝送路・回線距離比例 (円/km・伝送方向・月・タイプ2)	5	(アの(1)の - アの(1)の) / (3) のb

(注) 0.6Mb/sから0.8Mb/sの料金は、アの 0.5Mb/sの料金の、0.5Mb/sを超える0.1Mb/sごとに、上記加算額を加算することにより算出。

エ. 1.1Mb/s~1.8Mb/s速度品目の専用回線1回線における1伝送方向ごとの0.1Mb/s毎加算額

区分	1.1Mb/s~1.8Mb/sまで の0.1Mb/s毎加算額	備考
(7)専用加入者線装置モジュール~専用線ノード装置伝送路 (円/伝送方向・月・タイプ2)	85	(アの(7)の - アの(7)の) / (3) のc
(4)専用線ノード装置 (円/伝送方向・月・タイプ2)	131	(アの(4)の - アの(4)の) / (3) のc
(9)専用線ノード装置~専用線ノード装置伝送路及び、専用線ノード装置~相互接続点伝送路・回線比例 (円/伝送方向・月・タイプ2)	84	(アの(9)の - アの(9)の) / (3) のc
(1)専用線ノード装置~専用線ノード装置伝送路及び、専用線ノード装置~相互接続点伝送路・回線距離比例 (円/km・伝送方向・月・タイプ2)	4	(アの(1)の - アの(1)の) / (3) のc

(注) 1.1Mb/sから1.8Mb/sの料金は、アの 1Mb/sの料金の、1Mb/sを超える0.1Mb/sごとに、上記加算額を加算することにより算出。

オ. 2.1Mb/s~2.7Mb/s速度品目の専用回線1回線における1伝送方向ごとの0.1Mb/s毎加算額

区分	2.1Mb/s~2.7Mb/sまで の0.1Mb/s毎加算額	備考
(7)専用加入者線装置モジュール~専用線ノード装置伝送路 (円/伝送方向・月・タイプ2)	114	(アの(7)の - アの(7)の) / (3) のd
(4)専用線ノード装置 (円/伝送方向・月・タイプ2)	151	(アの(4)の - アの(4)の) / (3) のd
(9)専用線ノード装置~専用線ノード装置伝送路及び、専用線ノード装置~相互接続点伝送路・回線比例 (円/伝送方向・月・タイプ2)	113	(アの(9)の - アの(9)の) / (3) のd
(1)専用線ノード装置~専用線ノード装置伝送路及び、専用線ノード装置~相互接続点伝送路・回線距離比例 (円/km・伝送方向・月・タイプ2)	5	(アの(1)の - アの(1)の) / (3) のd

(注) 2.1Mb/sから2.7Mb/sの料金は、アの 2Mb/sの料金の、2Mb/sを超える0.1Mb/sごとに、上記加算額を加算することにより算出。

カ . 3.1Mb/s～3.6Mb/s速度品目の専用回線1回線における1伝送方向ごとの0.1Mb/s毎加算額

区分	3.1Mb/s～3.6Mb/sまでの0.1Mb/s毎加算額	備考
(7)専用加入者線装置モジュール～専用線ノード装置伝送路 (円/伝送方向・月・ﾀｲﾌﾟ2)	85	(アの(7)の - アの(7)の) / (3) のe
(4)専用線ノード装置 (円/伝送方向・月・ﾀｲﾌﾟ2)	132	(アの(4)の - アの(4)の) / (3) のe
(9)専用線ノード装置～専用線ノード装置伝送路及び、専用線ノード装置～相互接続点伝送路・回線比例 (円/伝送方向・月・ﾀｲﾌﾟ2)	85	(アの(9)の - アの(9)の) / (3) のe
(1)専用線ノード装置～専用線ノード装置伝送路及び、専用線ノード装置～相互接続点伝送路・回線距離比例 (円/km・伝送方向・月・ﾀｲﾌﾟ2)	4	(アの(1)の - アの(1)の) / (3) のe

(注) 3.1Mb/sから3.6Mb/sの料金は、アの 3Mb/sの料金の、3Mb/sを超える0.1Mb/sごとに、上記加算額を加算することにより算出。

キ . 4.1Mb/s～4.5Mb/s速度品目の専用回線1回線における1伝送方向ごとの0.1Mb/s毎加算額

区分	4.1Mb/s～4.5Mb/sまでの0.1Mb/s毎加算額	備考
(7)専用加入者線装置モジュール～専用線ノード装置伝送路 (円/伝送方向・月・ﾀｲﾌﾟ2)	85	(アの(7)の - アの(7)の) / (3) のf
(4)専用線ノード装置 (円/伝送方向・月・ﾀｲﾌﾟ2)	111	(アの(4)の - アの(4)の) / (3) のf
(9)専用線ノード装置～専用線ノード装置伝送路及び、専用線ノード装置～相互接続点伝送路・回線比例 (円/伝送方向・月・ﾀｲﾌﾟ2)	84	(アの(9)の - アの(9)の) / (3) のf
(1)専用線ノード装置～専用線ノード装置伝送路及び、専用線ノード装置～相互接続点伝送路・回線距離比例 (円/km・伝送方向・月・ﾀｲﾌﾟ2)	4	(アの(1)の - アの(1)の) / (3) のf

(注) 4.1Mb/sから4.5Mb/sの料金は、アの 4Mb/sの料金の、4Mb/sを超える0.1Mb/sごとに、上記加算額を加算することにより算出。

ク . 5.1Mb/s～5.4Mb/s速度品目の専用回線1回線における1伝送方向ごとの0.1Mb/s毎加算額

区分	5.1Mb/s～5.4Mb/sまでの0.1Mb/s毎加算額	備考
(7)専用加入者線装置モジュール～専用線ノード装置伝送路 (円/伝送方向・月・ﾀｲﾌﾟ2)	99	(アの(7)の - アの(7)の) / (3) のg
(4)専用線ノード装置 (円/伝送方向・月・ﾀｲﾌﾟ2)	141	(アの(4)の - アの(4)の) / (3) のg
(9)専用線ノード装置～専用線ノード装置伝送路及び、専用線ノード装置～相互接続点伝送路・回線比例 (円/伝送方向・月・ﾀｲﾌﾟ2)	99	(アの(9)の - アの(9)の) / (3) のg
(1)専用線ノード装置～専用線ノード装置伝送路及び、専用線ノード装置～相互接続点伝送路・回線距離比例 (円/km・伝送方向・月・ﾀｲﾌﾟ2)	5	(アの(1)の - アの(1)の) / (3) のg

(注) 5.1Mb/sから5.4Mb/sの料金は、アの 5Mb/sの料金の、5Mb/sを超える0.1Mb/sごとに、上記加算額を加算することにより算出。

ケ . 6.1Mb/s～6.3Mb/s速度品目の専用回線1回線における1伝送方向ごとの0.1Mb/s毎加算額

区分	6.1Mb/s～6.3Mb/sまでの0.1Mb/s毎加算額	備考
(7)専用加入者線装置モジュール～専用線ノード装置伝送路 (円/伝送方向・月・ﾀｲﾌﾟ2)	42	(アの(7)の - アの(7)の) / (3) のh
(4)専用線ノード装置 (円/伝送方向・月・ﾀｲﾌﾟ2)	61	(アの(4)の - アの(4)の) / (3) のh
(9)専用線ノード装置～専用線ノード装置伝送路及び、専用線ノード装置～相互接続点伝送路・回線比例 (円/伝送方向・月・ﾀｲﾌﾟ2)	42	(アの(9)の - アの(9)の) / (3) のh
(1)専用線ノード装置～専用線ノード装置伝送路及び、専用線ノード装置～相互接続点伝送路・回線距離比例 (円/km・伝送方向・月・ﾀｲﾌﾟ2)	2	(アの(1)の - アの(1)の) / (3) のh

(注) 6.1Mb/sから6.3Mb/sの料金は、アの 6Mb/sの料金の、6Mb/sを超える0.1Mb/sごとに、上記加算額を加算することにより算出。

コ . 7.1Mb/s～7.2Mb/s速度品目の専用回線1回線における1伝送方向ごとに0.1Mb/s毎加算額

区分	7.1Mb/s～7.2Mb/sまでの0.1Mb/s毎加算額	備考
(7)専用加入者線装置モジュール～専用線ノード装置伝送路 (円/伝送方向・月・ﾀｲﾌﾟ2)	43	(アの(7)の - アの(7)の) / (3) のi
(4)専用線ノード装置 (円/伝送方向・月・ﾀｲﾌﾟ2)	71	(アの(4)の - アの(4)の) / (3) のi
(9)専用線ノード装置～専用線ノード装置伝送路及び、専用線ノード装置～相互接続点伝送路・回線比例 (円/伝送方向・月・ﾀｲﾌﾟ2)	43	(アの(9)の - アの(9)の) / (3) のi
(1)専用線ノード装置～専用線ノード装置伝送路及び、専用線ノード装置～相互接続点伝送路・回線距離比例 (円/km・伝送方向・月・ﾀｲﾌﾟ2)	2	(アの(1)の - アの(1)の) / (3) のi

(注) 7.1Mb/sから7.2Mb/sの料金は、アの 7Mb/sの料金の、7Mb/sを超える0.1Mb/sごとに、上記加算額を加算することにより算出。

4-6. 通信路設定伝送機能適用料金額の設定

1. ATM専用以外

区分	専用回線管理 運営費	主配線盤～専用 加入者線装 置モジュール	専用加入者線装 置モジュール	専用加入者線装 置モジュール～ 専用線ノード装 置	専用線ノード 装置	専用線ノード装置～相互接続点伝送路		
						接続装置	回線比例料金	回線距離比例 料金
課金単位	1契約	1回線 (64kb/s)	1回線	1回線 (64kb/s)	1回線 (64kb/s)	1回線 (64kb/s)	1回線 (64kb/s)	1km (64kb/s)
適用対象	(1)通信路設定伝送機能を提供する区間が同一の単位料金区域に終始する場合						-	-
	(2)(1)以外の場合							

【料金額の設定方法】

A. 基本料

(1)通信路設定伝送機能を提供する区間が同一の単位料金区域に終始する場合

- ・保守の区分がタイプ1のもの : $(\times \text{速度換算係数}) + (\times \text{速度換算係数}) + (\times \text{速度換算係数})$
- ・保守の区分が上記以外のもの : $(\times \text{速度換算係数} \times \text{保守換算係数}) + (\times \text{保守換算係数}) + (\times \text{速度換算係数} \times \text{保守換算係数}) + (\times \text{速度換算係数} \times \text{保守換算係数}) + (\times \text{速度換算係数} \times \text{保守換算係数})$

(2)(1)以外の場合

- ・保守の区分がタイプ1のもの : $(\times \text{速度換算係数}) + (\times \text{速度換算係数}) + (\times \text{速度換算係数}) + (\times \text{速度換算係数}) + (\times \text{速度換算係数}) + (\times \text{速度換算係数}) \times 5 (\text{km})$
- ・保守の区分が上記以外のもの : $(\times \text{速度換算係数} \times \text{保守換算係数}) + (\times \text{保守換算係数}) + (\times \text{速度換算係数} \times \text{保守換算係数}) + (\times \text{速度換算係数} \times \text{保守換算係数}) + (\times \text{速度換算係数} \times \text{保守換算係数}) + (\times \text{速度換算係数} \times \text{保守換算係数}) + (\times \text{速度換算係数} \times \text{保守換算係数}) \times 5 (\text{km})$

B. 加算料

(a) Aの(2)の場合で通信路設定伝送機能の距離が10kmを超える場合の10kmごとの加算料

- ・保守の区分がタイプ1のもの : $(\times \text{速度換算係数}) \times 10 (\text{km})$
- ・保守の区分が上記以外のもの : $(\times \text{速度換算係数} \times \text{保守換算係数}) \times 10 (\text{km})$

(b)相互接続点が当社が別に定める通信用建物以外の場合の加算料

- ・保守の区分がタイプ1のもの : $(\times \text{速度換算係数})$
- ・保守の区分が上記以外のもの : $(\times \text{速度換算係数} \times \text{保守換算係数})$

C. 分岐回線の部分の基本額

- ・保守の区分がタイプ1のもの : $(\times \text{速度換算係数}) + (\times \text{速度換算係数}) + (\times \text{速度換算係数})$
- ・保守の区分が上記以外のもの : $(\times \text{速度換算係数} \times \text{保守換算係数}) + (\times \text{保守換算係数}) + (\times \text{速度換算係数} \times \text{保守換算係数}) + (\times \text{速度換算係数} \times \text{保守換算係数})$

(注) 1. 速度換算係数・保守換算係数については、2のB. 機能ごとの速度換算係数、保守換算係数及び、経由回数各品目の係数を適用。
2. 上記区分ごとに(単位料金×保守換算係数)、(単位料金×速度換算係数)又は(単位料金×速度換算係数×保守換算係数)を乗じて得た額に1円未満の端数が生じた場合は、その端数の1円単位未満第1位を四捨五入。

2. 第1種ATM専用

- ・第1種ATM専用 600Mb/s以外

区分	専用回線管理 運営費	主配線盤～専用 加入者線装 置モジュール	専用加入者線装 置モジュール	専用加入者線装 置モジュール～ 専用線ノード装 置	専用線ノード 装置	専用線ノード装置～相互接続点伝送路		
						接続装置	回線比例料金	回線距離比例 料金
課金単位	1契約	1回線 (各品目)	1回線	1回線 (各品目)	1回線 (各品目)	1回線 (各品目)	1回線 (各品目)	1km (各品目)
適用対象	(1)通信路設定伝送機能を提供する区間が同一の単位料金区域に終始する場合						-	-
	(2)(1)以外の場合							

【料金額の設定方法】

A. 基本料

(1)通信路設定伝送機能を提供する区間が同一の単位料金区域に終始する場合

- ・保守の区分がタイプ1のもの : $(\text{タイプ1}) + (\text{タイプ1}) + (\text{タイプ1})$
- ・保守の区分が上記以外のもの : $+ + +$

(2)(1)以外の場合

- ・保守の区分がタイプ1のもの : $(\text{タイプ1}) + (\text{タイプ1}) + (\text{タイプ1}) + (\text{タイプ1}) + (\text{タイプ1}) \times 5 (\text{km})$
- ・保守の区分が上記以外のもの : $+ + + + + (\times 5 (\text{km}))$

B. 加算料

(a) Aの(2)の場合で通信路設定伝送機能の距離が10kmを超える場合の10kmごとの加算料

- ・保守の区分がタイプ1のもの : $(\text{タイプ1}) \times 10 (\text{km})$
- ・保守の区分が上記以外のもの : $\times 10 (\text{km})$

(b)相互接続点が当社が別に定める通信用建物以外の場合の加算料

- ・保守の区分がタイプ1のもの : (タイプ1)
- ・保守の区分が上記以外のもの : $+$

の速度品目別料金は、「4-5. ATM専用サービスの通信路設定伝送機能における速度別料金の算定」を適用。

(注) 1. 2. 3. 4) 7Mb/s～49Mb/s又は51Mb/s～134Mb/s間の速度品目の料金額については、上記により設定した6Mb/s又は50Mb/sの場合に適用される料金額(基本料及び加算料)に、上記により設定した6Mb/s又は50Mb/sを超える1Mb/s毎加算額(基本料及び加算料)を加算し設定。

区分	専用回線管理 運営費	主配線盤 - 専用加入者線装置モジュール	専用加入者線装置モジュール	専用加入者線装置モジュール - 専用線ノード装置	専用線ノード装置	専用線ノード装置 - 相互接続点伝送路		
						接続装置	回線比例料金	回線距離比例料金
課金単位	1契約	1回線 (各品目)	1回線	1回線 (各品目)	1回線 (各品目)	1回線 (各品目)	1回線 (各品目)	1 km (各品目)
適用対象	(1) 通信路設定伝送機能を提供する区間が同一の単位料金区域に終始する場合	-	-	-	-	-	-	-
	(2) (1) 以外の場合	-	-	-	-	-	-	-

【料金額の設定方法】

A. 基本料

(1) 通信路設定伝送機能を提供する区間が同一の単位料金区域に終始する場合

- ・保守の区分がタイプ1のもの : + (タイプ1) + (タイプ1) + (タイプ1)
- ・保守の区分が上記以外のもの : + + +

(2) (1) 以外の場合

- ・保守の区分がタイプ1のもの : + (タイプ1) + (タイプ1) + (タイプ1) + ((タイプ1) × 5 (km))
- ・保守の区分が上記以外のもの : + + + + (× 5 (km))

B. 加算料

(a) Aの(2)の場合で通信路設定伝送機能の距離が10kmを超える場合の10kmごとの加算料

- ・保守の区分がタイプ1のもの : (タイプ1) × 10 (km)
- ・保守の区分が上記以外のもの : × 10 (km)

(b) 相互接続点が当社が別に定める通信用建物以外の場合の加算料

- ・保守の区分がタイプ1のもの : (タイプ1)
- ・保守の区分が上記以外のもの :

～ の料金は、「4-5. A T M専用サービスの通信路設定伝送機能における速度別料金の算定」を適用。

3. 第2種A T M専用

・「上り」で伝送速度を保证するもの

専用回線 1回線における 1伝送方向あたり料金

区分	専用回線管理 運営費	主配線盤 - 専用加入者線装置モジュール	専用加入者線装置モジュール	専用加入者線装置モジュール - 専用線ノード装置	専用線ノード装置	専用線ノード装置 - 相互接続点伝送路		
						接続装置	回線比例料金	回線距離比例料金
課金単位	1契約	1回線 (各品目)	1回線	1方向 (各品目) (注1)	1方向 (各品目) (注2)	1方向 (各品目)	1方向 (各品目) (注3)	1 km 方向 (各品目) (注4)
適用対象	(1) 通信路設定伝送機能を提供する区間が同一の単位料金区域に終始する場合	-	-	-	-	-	-	-
	(2) (1) 以外の場合	-	-	-	-	-	-	-

【料金額の設定方法】

A. 基本料

(1) 通信路設定伝送機能を提供する区間が同一の単位料金区域に終始する場合

- ・保守の区分がタイプ1のもの : + (タイプ1) + (タイプ1) + (タイプ1)
- ・保守の区分が上記以外のもの : + + +

(2) (1) 以外の場合

- ・保守の区分がタイプ1のもの : + (タイプ1) + (タイプ1) + (タイプ1) + (タイプ1) + ((タイプ1) × 5 (km))
- ・保守の区分が上記以外のもの : + + + + (× 5 (km))

B. 加算料

(a) Aの(2)の場合で通信路設定伝送機能の距離が10kmを超える場合の10kmごとの加算料

- ・保守の区分がタイプ1のもの : (タイプ1) × 10 (km)
- ・保守の区分が上記以外のもの : × 10 (km)

(b) 相互接続点が当社が別に定める通信用建物以外の場合の加算料

- ・保守の区分がタイプ1のもの : (タイプ1)
- ・保守の区分が上記以外のもの :

～ の速度品目別料金は、「4-5. A T M専用サービスの通信路設定伝送機能における速度別料金の算定」を適用。

(注1. 2. 3. 4) 0.3Mb/s～0.4Mb/s又は0.6Mb/s～0.9Mb/s間の速度品目の料金額については、上記により設定した0.2Mb/s又は0.5Mb/sの場合に適用される料金額(基本料及び加算料)に、上記により設定した0.2Mb/s又は0.5Mb/sを超える0.1Mb/s毎加算額(基本料及び加算料)を加算し設定。

・「下り」で伝送速度を保证するもの

専用回線 1 回線における 1 伝送方向あたり料金

区 分	専用回線管理 運営費	主配線盤 - 専 用加入者線装 置モジュール	専用加入者線装 置モジュール	専用加入者線装 置モジュール - 専用線ノード装 置	専用線ノード 装置	専用線ノード装置 - 相互接続点伝送路		
						接続装置	回線比例料金	回線距離比例 料金
課金単位	1 契約	1 回線 (各品目)	1 回線	1 方向 (各品目)	1 方向 (各品目)	1 方向 (各品目)	1 方向 (各品目)	1 km 方向 (各品目)
				(注 1)	(注 2)		(注 3)	(注 4)
適用対象	(1) 通信路設定伝送機能を提供する区間が同一の単位料金区域に終始する場合	-	-	-		-	-	-
	(2)(1) 以外の場合	-	-	-		-		

【料金額の設定方法】

A. 基本料

(1) 通信路設定伝送機能を提供する区間が同一の単位料金区域に終始する場合

- ・保守の区分がタイプ 1 のもの : (タイプ 1) + (タイプ 1)
- ・保守の区分が上記以外のもの : +

(2)(1) 以外の場合

- ・保守の区分がタイプ 1 のもの : (タイプ 1) + (タイプ 1) + (タイプ 1) + ((タイプ 1) × 5 (km))
- ・保守の区分が上記以外のもの : + + + (× 5 (km))

B. 加算料

(a) A の (2) の場合で通信路設定伝送機能の距離が 10 km を超える場合の 10 km ごとの加算料

- ・保守の区分がタイプ 1 のもの : (タイプ 1) × 10 (km)
- ・保守の区分が上記以外のもの : × 10 (km)

(b) 相互接続点が当社が別に定める通信用建物以外の場合の加算料

- ・保守の区分がタイプ 1 のもの : (タイプ 1)
- ・保守の区分が上記以外のもの :

～ の速度品目別料金は、「4-5. A.TM 専用サービスの通信路設定伝送機能における速度別料金の算定」を適用。

(注 1. 2. 3. 4) 0.3Mb/s～0.4Mb/s 又は 0.6Mb/s～0.9Mb/s 間の速度品目の料金額については、上記により設定した 0.2Mb/s 又は 0.5Mb/s の場合に適用される料金額 (基本料及び加算料) に、上記により設定した 0.2Mb/s 又は 0.5Mb/s を超える 0.1Mb/s 毎加算額 (基本料及び加算料) を加算し設定。

・「上り」又は「下り」で伝送速度を保证しないもの

専用回線 1 回線における 1 伝送方向あたり料金

区 分	専用回線管理 運営費	主配線盤 - 専 用加入者線装 置モジュール	専用加入者線装 置モジュール	専用加入者線装 置モジュール - 専用線ノード装 置	専用線ノード 装置	専用線ノード装置 - 相互接続点伝送路		
						接続装置	回線比例料金	回線距離比例 料金
課金単位	1 契約	1 回線 (各品目)	1 回線	1 方向 (各品目)	1 方向 (各品目)	1 方向 (各品目)	1 方向 (各品目)	1 km 方向 (各品目)
				(注 1)	(注 2)		(注 3)	(注 4)
適用対象	(1) 通信路設定伝送機能を提供する区間が同一の単位料金区域に終始する場合	-	-	-		-	-	-
	(2)(1) 以外の場合	-	-	-		-		

【料金額の設定方法】

A. 基本料

(1) 通信路設定伝送機能を提供する区間が同一の単位料金区域に終始する場合

- ・保守の区分がタイプ 1 のもの : (タイプ 1) + (タイプ 1)
- ・保守の区分が上記以外のもの : +

(2)(1) 以外の場合

- ・保守の区分がタイプ 1 のもの : (タイプ 1) + (タイプ 1) + (タイプ 1) + ((タイプ 1) × 5 (km))
- ・保守の区分が上記以外のもの : + + + (× 5 (km))

B. 加算料

(a) A の (2) の場合で通信路設定伝送機能の距離が 10 km を超える場合の 10 km ごとの加算料

- ・保守の区分がタイプ 1 のもの : (タイプ 1) × 10 (km)
- ・保守の区分が上記以外のもの : × 10 (km)

(b) 相互接続点が当社が別に定める通信用建物以外の場合の加算料

- ・保守の区分がタイプ 1 のもの : (タイプ 1)
- ・保守の区分が上記以外のもの :

～ の速度品目別料金は、「4-5. A.TM 専用サービスの通信路設定伝送機能における速度別料金の算定」を適用。

(注 1. 2. 3. 4) 0.2Mb/s～0.4Mb/s、0.6Mb/s～0.8Mb/s、1.1Mb/s～1.8Mb/s、2.1Mb/s～2.7Mb/s、3.1Mb/s～3.6Mb/s、4.1Mb/s～4.5Mb/s、5.1Mb/s～5.4Mb/s、6.1Mb/s～6.3Mb/s、又は 7.1Mb/s～7.2Mb/s 間の速度品目の料金額については、上記により設定した 0.1Mb/s、0.5Mb/s、1Mb/s、2Mb/s、3Mb/s、4Mb/s、5Mb/s、6Mb/s、又は 7Mb/s の場合に適用される料金額 (基本料及び加算料) に、上記により設定した 0.1Mb/s、0.5Mb/s、1Mb/s、2Mb/s、3Mb/s、4Mb/s、5Mb/s、6Mb/s、又は 7Mb/s を超える 0.1Mb/s 毎加算額 (基本料及び加算料) を加算し設定。

5. 番号案内機能

(1) 原価の算定

(単位：百万円)

区分	番号案内データベース	内訳					T D I S	備考
		番号案内設備	手動固有	自動案内固有 (エンジェルライン)		自動案内固有 (あんないジョーズ)		
			レター NPS・ZC～ZC 固有伝送路	A P C (D D X 網含む)	Z C ～ Z C	自動案内装置 (F R 網含む)		
指定設備管理運営費	6,100	43,148	42,745	260	7	90	44	参考1. 設備区分別の費用明細表より
他人資本費用	37	236	229	4	0	3	0	レター×他人資本比率×他人資本利率
自己資本費用	31	195	189	3	0	2	0	レター×自己資本比率×自己資本利益率
利益対応税	31	198	192	3	0	2	0	(自己資本費用+(有利子負債以外の負債の額×利子相当率)) × 利益対応税率
合計	6,199	43,777	43,355	270	7	97	44	+ + +

正味固定資産	2,339	14,064	13,562	282	0	216	4	参考2. 設備区分別固定資産明細表より
投資等	7	45	43	1	0	1	0	正味固定資産×投資等比率
貯蔵品	8	49	47	1	0	1	0	正味固定資産×貯蔵品比率
運転資本	672	5,018	4,985	23	1	4	6	(設備管理運営費-(租税公課+ 減価償却費+ 固定資産除却損)) × 45.625日 ÷ 365日
レートベース	3,026	19,176	18,637	307	1	222	10	+ + +
有利子負債以外の負債の額	693	4,391	4,268	70	0	51	2	レター×他人資本比率×有利子負債以外の負債が負債の合計に占める割合
租税公課	23	171	166	3	0	1	0	
減価償却費	692	2,477	2,342	72	0	61	0	参考1. 設備区分別の費用明細表より
固定資産除却損	11	355	354	0	0	0	0	

(2) 料金の設定

番号案内レター接続機能

・中継交換機接続の場合

A. データベースコスト

区分	コスト等	備考
a. 原価 (百万円)	6,199	(1)の 番号案内データベースより
b. 手動固有 D B 部 (百万円)	2,046	a × c
c. 手動固有 D B 相当率 (%)	33.0%	平成12年度実績
d. 手動共通 D B 部 (百万円)	4,153	a - b
e. 手動案内総検索回数 (千回)	932,296	平成12年度実績
f. 自動案内総検索回数 (千回)	21,485	
g. 番号案内総検索回数 (千回)	953,781	e + f
h. 手動固有 D B コスト (円)	2,19	b ÷ e
i. 手動共通 D B コスト (円)	4,35	d ÷ g
j. 1 課金あたりコスト (円)	6,54	h + i
k. 課金率 (%)	83.4%	平成12年度実績
l. 1 課金あたり (円)	7,84	j ÷ k

B. オペレータ等コスト

区分	コスト等	備考
a. 原価 (百万円)	43,355	(1)の 番号案内設備の内訳(レター等)より
b. 番号案内課金回数 (手動) (千回)	558,682	平成12年度実績
c. 1 課金あたり (円)	77,60	a ÷ b

C. 中継交換コスト

区分	コスト等	備考
a. 回数比例コスト (円/回)	0.17	平成12年度実績
b. 時間比例コスト (円/秒)	0.0009	
c. 平均通信時間 (秒)	34.3	. 料金設定に使用したトックより
d. 平均経由回数 (回)	1.6	
e. 1 通信当たりの平均検索回数	1,0508	平成12年度実績
f. 課金率 (%)	83.4%	
g. 1 課金あたり (円)	0.37	(a + b × c) × d ÷ e ÷ f

D. 合計

区分	料金等	備考
a. データベース (円/回)	7.84	A の l より
b. オペレータ等 (円/回)	77.60	B の c より
c. 中継交換 (円/回)	0.37	C の g より
d. 料金 (円/1案内)	86	a + b + c

・端末回線線端等接続の場合

A. 端末系交換コスト

区分	コスト等	備考
a. 回数比例コスト (円/回)	0.97	平成12年度実績
b. 時間比例コスト (円/秒)	0.0211	
c. 平均通信時間 (秒)	34.3	. 料金設定に使用したトックより
d. 1 通信当たりの平均検索回数	1,0508	平成12年度実績
e. 課金率 (%)	83.4%	
f. 1 課金あたり (円)	1.93	(a + b × c) ÷ d ÷ e

B. 中継伝送コスト

区分	コスト等	備考
a. 時間比例コスト (円/秒)	0.0192	平成12年度実績
b. 平均通信時間 (秒)	34.3	. 料金設定に使用したトックより
c. 1 通信当たりの平均検索回数	1,0508	平成12年度実績
d. 課金率 (%)	83.4%	
e. 1 課金あたり (円)	0.75	a × b ÷ c ÷ d

C. 合計

区分	料金等	備考
a. ZC接続 (円/回)	85.81	中継交換機接続の場合の D の a + b + c より
b. 端末系交換 (円/回)	1.93	A の f より
c. 中継伝送 (円/回)	0.75	B の e より
d. 料金 (円/1案内)	88	a + b + c

番号データベース接続機能

・自動案内（エンジェルライン）の場合

A. データベースコスト

区分	コスト等	備考
a.1検索あたりコスト（円）	4.36	(2)の 中継交換機接続の場合のAの1より
b.課金率（％）	84.7%	平成12年度実績
c.1成功検索あたり（円）	5.14	a ÷ b

B. APCコスト

区分	コスト等	備考
a.原価（百万円）	270	(1)の 番号案内設備の内訳(177-1827)の(APC)より
b.総検索回数（千回）	12,071	平成12年度実績
c.課金率（％）	86.4%	
d.1成功検索あたり（円）	25.89	a ÷ b ÷ c

C. 通信用コスト（DDX網部分は除く）

ア. ZC-ZCコスト

区分	コスト等	備考
a.原価(百万円)	7	(1)の 番号案内設備の内訳(177-1827)の(ZC-ZC)より
b.通信回数(千回)	5,451	平成12年度実績
c.1通信あたり(円)	1.28	a ÷ b

イ. ZC以下のコスト（ISM交換コストを除く）

(A). 距離段階別コスト

(a) 自局内コスト

区分	コスト等	備考
加入者 (7)回数比例コスト(円/回)	0.97	平成12年度実績
交換コスト (4)時間比例コスト(円/秒)	0.0211	
(9)平均通信時間(秒)	208.3	
(1)1通信あたり(円)	5.37	

(b) 自局外コスト

区分	コスト等	備考
加入者 (7)回数比例コスト(円/回)	0.97	平成12年度実績
交換コスト (4)時間比例コスト(円/秒)	0.0211	
市内 (9)回数比例コスト(円/回)	0.19	
伝送コスト (1)時間比例コスト(円/秒)	0.0217	
(2)平均通信時間(秒)	208.3	
(3)1通信あたり(円)	15.44	(7) × 2 + (9) + ((4) × 2 + (1) × (2)) × (3)

(c) ZA内市外コスト

区分	コスト等	備考
加入者 (7)回数比例コスト(円/回)	0.97	平成12年度実績
交換コスト (4)時間比例コスト(円/秒)	0.0211	
中継 (9)回数比例コスト(円/回)	0.17	
交換コスト (1)時間比例コスト(円/秒)	0.0009	
中継伝送コスト (2)時間比例コスト(円/秒)	0.0192	
(8)平均通信時間(秒)	208.3	
(3)1通信あたり(円)	19.09	

(d) ZA間コスト

区分	コスト等	備考
加入者 (7)回数比例コスト(円/回)	0.97	平成12年度実績
交換コスト (4)時間比例コスト(円/秒)	0.0211	
中継 (9)回数比例コスト(円/回)	0.17	
交換コスト (1)時間比例コスト(円/秒)	0.0009	
中継伝送コスト (2)時間比例コスト(円/秒)	0.0192	
(8)平均通信時間(秒)	208.3	
(3)1通信あたり(円)	19.44	

(B). 通信回数比率

区分	通信回数		備考
	(千回)	構成比	
(7)自局内コスト	1,100	0.201798	. 料金設定に使用した トラヒックより
(4)自局外コスト	1,149	0.210787	
(9)ZA内市外コスト	831	0.152449	
(1)ZA間コスト	2,371	0.434966	
(2)計	5,451	1.000000	

(C). 平均通信料コスト

(円/1通信あたり)

区分	コスト等	備考
(7)自局内コスト	1.083655	イの(A)の(a)の(I)×(B)の(7)の構成比
(イ)自局外コスト	3.254551	イの(A)の(b)の(ハ)×(B)の(イ)の構成比
(ウ)Z A内市外コスト	2.910251	イの(A)の(c)の(ニ)×(B)の(ウ)の構成比
(エ)Z A間コスト	8.455739	イの(A)の(d)の(ホ)×(B)の(エ)の構成比
(7)1通信あたり(円)	15.70	(7) + (イ) + (ウ) + (エ)

ウ. I S M交換コスト

区分	コスト等	備考
ISM (7)回数比例コスト(円/回)	0.29	平成12年度実績
交換コスト (イ)時間比例コスト(円/秒)	0.0038	
(ウ)平均通信時間(秒)	208.3	
(エ)ISDN発信比率	0.2503	. 料金設定に使用したトックより
(7)1通信あたり(円)	0.27	((7) + (イ) × (ウ)) × (エ)

D. 料金の設定

ア. 第5条(標準的な接続箇所)第1項の表中第1欄に規定する箇所での接続により、番号案内データベース設備及びその附帯設備を利用し、当社又は他事業者の契約者の契約者回線番号等を自動で案内する機能

(A). 番号案内固有部分

(円/1成功検索)

区分	料金等	備考
(7). データベースコスト	5.14	Aのcより
(イ). A P Cコスト	25.89	Bのdより
(7). 合計	31	(7) + (イ)

(B). 通信網部分

区分	料金等	備考
(7). 1通信あたりコスト(円)	17.25	CのAのc + イの(C)の(オ) + ウの(オ)
(イ). 3分間課金の平均登算回数	1.5361	平成12年度実績
(ウ). 料金(円/3分までごと)	11	(7) ÷ (イ)

イ. 第5条(標準的な接続箇所)第1項の表中第5欄に規定する箇所での接続により、番号案内データベース設備及びその附帯設備を利用し、当社又は他事業者の契約者の契約者回線番号等の案内情報を提供する機能

区分	料金等	備考
1課金案内あたり(円)	7.84	(2)の . の中継交換機接続のAの1より

ウ. 第5条(標準的な接続箇所)第1項の表中第1欄又は第2項に規定する箇所での接続により、番号案内データベース設備及びその附帯設備を利用し、当社又は他事業者の契約者の契約者回線番号等の案内情報を提供する機能

区分	料金等	備考
1成功検索あたり(円)	5.14	(2)の . のAのcより

6. 手動交換機能

(1) 原価の算定

(単位：百万円)

区分	手動交換設備	備考
指定設備管理運営費	2,240	参考1.設備区分別の費用明細表より
他人資本費用	28	レート \times 他人資本比率 \times 他人資本利率
自己資本費用	23	レート \times 自己資本比率 \times 自己資本利率
利益対応税	23	(自己資本費用+(有利子負債以外の負債の額 \times 利子相当率)) \times 利益対応税率
合計	2,314	+ + +

正味固定資産	2,002	参考2.設備区分別固定資産明細表より
投資等	6	正味固定資産 \times 投資等比率
貯蔵品	7	正味固定資産 \times 貯蔵品比率
運転資本	235	(設備管理運営費-(租税公課+減価償却費+固定資産除却損)) \times 45,625日 \div 365日
レートベース	2,250	+ + +
有利子負債以外の負債の額	515	レート \times 他人資本比率 \times 有利子負債以外の負債が負債の合計に占める割合
租税公課	19	
減価償却費	296	参考1.設備区分別の費用明細表より
固定資産除却損	46	

(2) 料金の設定

手動交換サービス接続機能

A. 手動交換設備コスト

区分	コスト等	備考
原価(百万円)	2,314	(1)のより

B. ZCコスト(手動固有見合)

区分	コスト等	備考	
a. 通信回数(千回)	10,171	.料金設定に使用したトラヒックより	
b. 通信時間(千時間)	1,027		
中継交換	c. 回数比例コスト(円/回)	0.17	平成12年度実績
コスト	d. 時間比例コスト(円/秒)	0.0009	
e. ZC(手動固有)コスト(百万円)	5	a \times c + b \times d	

C. 合計

区分	料金等	備考
a. 手動交換設備コスト(百万円)	2,314	Aより
b. ZCコスト(百万円)	5	Bのeより
c. 合計(百万円)	2,319	a + b
d. 手動接続回数(千回)	8,718	.料金設定に使用したトラヒックより
e. 1呼あたり(円/回)	266	c \div d

手動コレクトサービス取扱機能

A. 原価の算定

(単位：百万円)

区分	コスト等	備考	
a. 設備管理運営費	オペレータ 人件費	0	
	部門 物件費	351	平成12年度実績
	管理共通費	0	
	計	351	
b. 他人資本費用	1	レート \times 他人資本比率 \times 他人資本利率	
c. 自己資本費用	0	レート \times 自己資本比率 \times 自己資本利率	
d. 利益対応税	0	(c自己資本費用+(g有利子負債以外の負債の額 \times 利子相当率)) \times 利益対応税率	
e. 合計	352	a + b + c + d	

f. レートベース	44	a設備管理運営費 \times 45,625日 \div 365日
g. 有利子負債以外の負債の額	10	レート \times 他人資本比率 \times 有利子負債以外の負債が負債の合計に占める割合

B. 料金の設定

区分	料金等	備考
a. 原価(百万円)	352	Aのeより
b. 通信回数(千回)	8,181	平成12年度実績
c. 料金(円/回)	43	a \div b

A. 原価の算定

(単位: 百万円)

区分		コスト等	備考
a. 設備管理運営費	オペレーション部門	人件費	0.0
		物件費	1.9
	管理共通費		0.0
	計		1.9
b. 他人資本費用		0.0	f. レート × 他人資本比率 × 他人資本利率
c. 自己資本費用		0.0	f. レート × 自己資本比率 × 自己資本利率
d. 利益対応税		0.0	(c. 自己資本費用 + (g. 有利子負債以外の負債の額 × 利子相当率)) × 利益対応税率
e. 合計		1.9	aの + b + c + d
f. レートベース		0.2	a設備管理運営費 × 45.625日 ÷ 365日
g. 有利子負債以外の負債の額		0.0	f. レート × 他人資本比率 × 有利子負債以外の負債が負債の合計に占める割合

B. 料金の設定

区分	料金等	備考
a. 原価(百万円)	1.9	Aのeより
b. 通信回数(千回)	24	平成12年度実績
c. 料金(円/回)	79	a ÷ b

7. 公衆電話機能

(1)原価の算定

(単位：百万円)

	公衆電話設備	デザイン外公衆電話設備	備考
指定設備管理運営費	44,990	21,100	参考1.設備区分別の費用明細表より
他人資本費用	400	228	レートの \times 他人資本比率 \times 他人資本利率
自己資本費用	330	188	レートの \times 自己資本比率 \times 自己資本利率
利益対応税	335	191	(自己資本費用+(有利子負債以外の負債の額 \times 利子相当率)) \times 利益対応税率
合計	46,055	21,707	+ + +

			備考
正味固定資産	27,625	16,478	参考2.設備区分別固定資産明細表より
投資等	88	53	正味固定資産 \times 投資等比率
貯蔵品	97	58	正味固定資産 \times 貯蔵品比率
運転資本	4,737	1,932	(設備管理運営費-(租税公課+減価償却費+固定資産除却損)) \times 45.625日÷365日
レートベース	32,547	18,521	+ + +
有利子負債以外の負債の額	7,453	4,241	レートの \times 他人資本比率 \times 有利子負債以外の負債が負債の合計に占める割合
租税公課	469	173	
減価償却費	5,483	5,036	参考1.設備区分別の費用明細表より
固定資産除却損	1,145	437	

(2)料金の設定

公衆電話発信機能

A. 電話機等コスト

区分	コスト等	備考
a.原価(百万円)	46,055	(1)の 公衆電話設備より
b.通信時間(千時間)	49,748	.料金設定に使用したトックより
c.1秒あたり(円/秒)	0.2572	a \div b

B. 端末回線コスト

区分	コスト等	備考
a.1回線あたり30ト(円/回線・月)	1,235	1の(2)のGの 基本料の「端末回線伝送機能(第5条(標準的な接続箇所)第1項の表中第5欄で接続する場合) 端末回線により伝送を行う機能のA 2線式のものの(A)保守の区分がタイプ1のもの」より
b.加算料	527	1の(2)のGの 加算料の「2線式・設置負担金なし」より
c.回線数(回線)	584,864	.料金設定に使用した回線数より
公衆電話 d.通信時間(千時間)	49,748	.料金設定に使用したトックより
e.1回線あたり通信時間(時間)	85	d \div c
f.1秒あたり(円/秒)	0.0691	(a+b) \times 12ヵ月 \div e

C. 合計

区分	料金等	備考
a.電話機等30ト(円/秒)	0.2572	Aのcより
b.端末回線30ト(円/秒)	0.0691	Bのfより
c.料金(円/秒)	0.3263	a + b

デザイン外公衆電話発信機能

A. 電話機等コスト

区分	コスト等	備考
a.原価(百万円)	21,707	(1)の デザイン外公衆電話設備より
b.通信時間(千時間)	26,854	.料金設定に使用したトックより
c.1秒あたり(円/秒)	0.2245	a \div b

B. 端末回線コスト

a. 端末回線部分

区分	コスト等	備考
A.1回線あたり30ト(円/回線・月)	1,235	1の(2)のGの 基本料の「端末回線伝送機能(第5条(標準的な接続箇所)第1項の表中第5欄で接続する場合) 端末回線により伝送を行う機能のA 2線式のものの(A)保守の区分がタイプ1のもの」より
イ.加算料	527	1の(2)のGの 加算料の「2線式・設置負担金なし」より
デザイン外 ウ.回線数(回線)	134,389	.料金設定に使用した回線数より
公衆電話 エ.通信時間(千時間)	26,854	.料金設定に使用したトックより
オ.1回線あたり通信時間(時間)	200	エ \div ウ
カ.1秒あたり(円/秒)	0.0294	(A+イ) \times 12ヵ月 \div オ

b. OCU部分

区分	コスト等	備考
A.1回線あたり(円/回線・月)	477	1の(2)のCのc「メタル」より
デザイン外 イ.回線数(回線)	134,389	.料金設定に使用した回線数より
公衆電話 ウ.通信時間(千時間)	26,854	.料金設定に使用したトックより
エ.1回線あたり通信時間(時間)	200	ウ \div イ
オ.1秒あたり(円/秒)	0.0080	A \times 12ヵ月 \div エ

c. 合計

区分	コスト等	備考
A. 端末回線部分(円/秒)	0.0294	aのカより
イ. OCU部分(円/秒)	0.0080	bのオより
ウ.合計(円/秒)	0.0374	A+イ

C. 合計

区分	料金等	備考
a.電話機等30ト(円/秒)	0.2245	Aのc
b.端末回線30ト(円/秒)	0.0374	Bのcのウ
c.料金(円/秒)	0.2619	a + b

8. その他の機能

(1)自動コレクト取扱機能

A. 原価の算定

(単位：百万円)

区分	NPS 自動外分	案内台 自動外分	オペレータ コスト	備考
指定設備管理運営費	36	3	151	平成12年度実績
他人資本費用	1	0	0	レート・ス×他人資本比率×他人資本利率
自己資本費用	1	0	0	レート・ス×自己資本比率×自己資本利益率
利益対応税	1	0	0	(自己資本費用+(有利子負債以外の負債の額×利子相当率))×利益対応税率
合計	39	3	151	+ + +
正味固定資産	94	4	0	平成12年度実績
投資等	0	0	0	正味固定資産×投資等比率
貯蔵品	0	0	0	正味固定資産×貯蔵品比率
運転資本	3	0	19	(設備管理運営費-(租税公課+減価償却費+固定資産除却損))×45.625日÷365日
レートベース	97	4	19	+ + +
有利子負債以外の負債の額	22	1	4	レート・ス×他人資本比率×有利子負債以外の負債が負債の合計に占める割合
租税公課	1	0	0	
減価償却費	12	1	0	平成12年度実績
固定資産除却損	1	0	0	

B. 料金の設定

(A)NPS

区分	料金等	備考
a.原価(百万円)	39	AのNPS自動外分より
b.通信回数(千回)	558	平成12年度実績
c.料金(円/回)	69.89	a÷b

(B)アシストコスト

ア.案内台

区分	料金等	備考
a.原価(百万円)	3	Aの案内台自動外分より
b.通信回数(千回)	558	平成12年度実績
c.料金(円/回)	5.38	a÷b

イ.オペレータコスト

区分	料金等	備考
a.原価(百万円)	151	Aのオペレータコストより
b.通信回数(千回)	558	平成12年度実績
c.料金(円/回)	270.61	a÷b

ウ.アシストコスト

区分	料金等	備考
a.1コール当たり案内台コスト(円)	5.38	アのcより
b.1コール当たりオペレータコスト(円)	270.61	イのcより
c.アット率	2.1%	平成12年度実績
d.料金(円/回)	5.80	(a+b)×c

(C)料金の設定

区分	料金等	備考
a.NPSコスト	69.89	(A)のcより
b.アシストコスト	5.80	(B)のウのdより
c.料金(円/回)	76	a+b

(2)回線管理機能

1回線毎

区分	料金等	備考
a.原価(百万円)	108,658	1.の(1)の「端末系伝送路 回線管理運営 DB管理および料金計算」および「指定設備利用部門 回線管理運営 料金計算」
b.回線数(回線)	63,275,356	.料金設定に使用した回線数の1より
c.料金(円/回線・月)	143	a÷b÷12ヶ月

1請求書毎

区分	コスト等	備考
a.原価(百万円)	76,788	1.の(1)の「端末系伝送路 回線管理運営 料金請求」および「指定設備利用部門 回線管理運営 料金請求」
b.請求書数(件)	50,910,248	.料金設定に使用した回線数の1より
c.料金(円/請求書・月)	126	a÷b÷12ヶ月

(3)DSL回線故障対応機能

区分	料金	備考
a.原価(百万円)	29,795	1.の(1)の 試験受付
b.回線数(回線)	62,052,399	.料金設定に使用した回線数の1より
c.料金(円/回線・月)	40	a÷b÷12ヶ月

投資等比率及び貯蔵品比率の算定

(1) 投資等比率の算定

(単位：百万円)

区分	首末平均残高
指定設備管理部門の電気通信事業固定資産	6,277,955 (A)
指定設備管理部門における投資等(収益の見込まれないもの) ()	20,270 (B)
投資等比率 (B ÷ A)	0.0032 (C)

投資等は、収益性が見込まれない出資金、保証金・負担金等である。

(2) 貯蔵品比率の算定

(単位：百万円)

区分	首末平均残高
電気通信事業固定資産	7,565,395 (A)
貯蔵品 ()	26,829 (B)
貯蔵品比率 (B ÷ A)	0.0035 (C)

貯蔵品は、現用に供されるまでの間保管されている電気通信設備用品（新品）であり、金額は月末在庫額の年平均値である。

(注) なお繰延資産比率については、繰延資産が発生していないので無しとする。

・接続料収納までの平均的な日数の算定

(1)機能の提供と接続料の収納までの日程

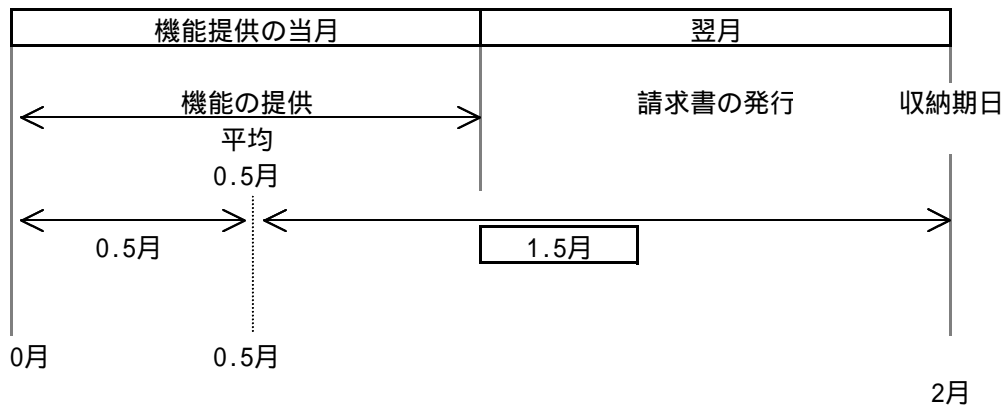

(2)機能の提供から当該機能に係る接続料の収納までの平均的な日数の算定

機能の提供から当該機能に係る接続料の収納までの平均的な日数

$$= \frac{1.5 \text{ カ月}}{12 \text{ カ月}} \times 365 \text{ 日} = \boxed{45.625 \text{ 日}}$$

(1)より

資本構成比率の算定

(1) 資本の状況

(単位：百万円)

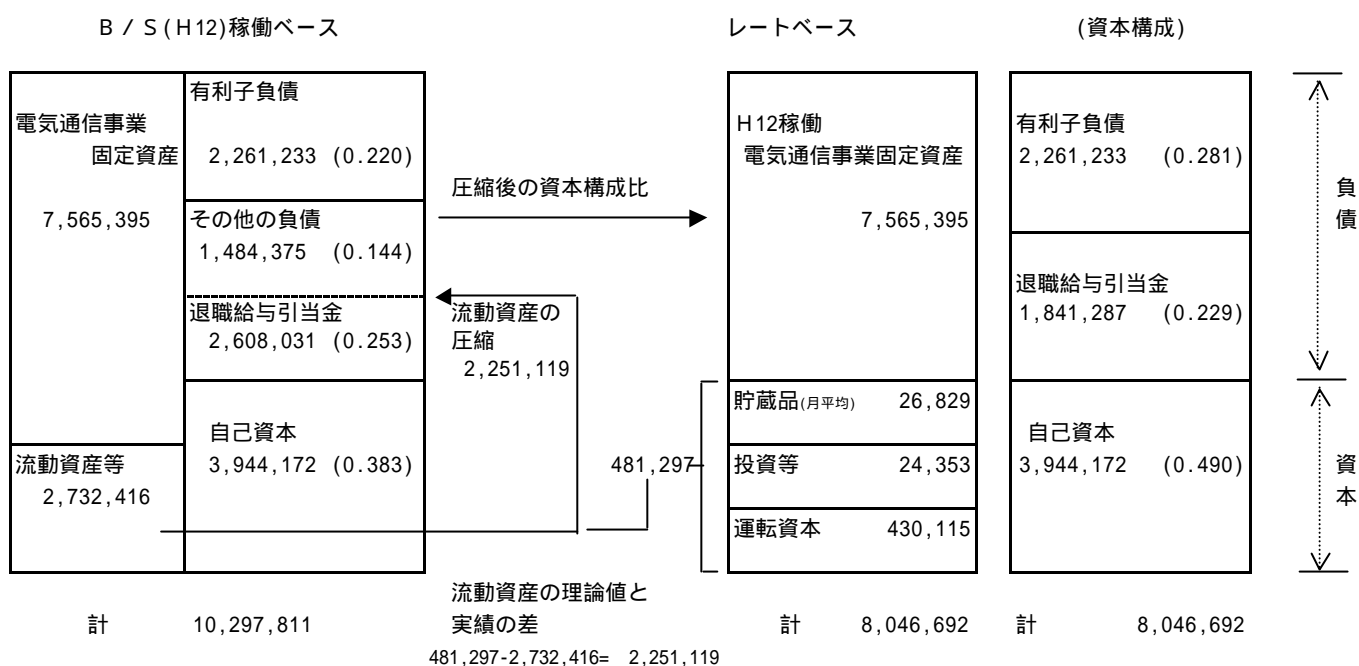

(2) 他人資本比率

$$\text{他人資本比率} = \frac{2,261,233 + 1,841,287}{8,046,692} = 0.510$$

(3) 有利子負債が負債の合計に占める比率

$$\text{有利子負債が負債の合計に占める比率} = \frac{2,261,233}{2,261,233 + 1,841,287} = 0.551$$

(4) 有利子負債以外の負債が負債の合計に占める割合

$$\text{有利子負債以外の負債が負債の合計に占める割合} = 1 - 0.551 = 0.449$$

有利子負債が負債の合計に占める比率

(5) 自己資本比率

$$\text{自己資本比率} = 1 - 0.510 = 0.490$$

他人資本比率

他人資本利率の算定

(1)有利子負債に対する利率

有利子負債の額に対する他人資本費用の平成12年度実績とした。

有利子負債に対する利率 = 2.74%

(単位：%)

年度	12
区分	
他人資本利率	2.74

(注)借入金の平均利率である。

(2)有利子負債以外の負債の利率相当率

国債利回りの過去5年平均とした。

有利子負債以外の負債の利率相当率 = 2.00%

(単位：%)

年度	8	9	10	11	12	平均
区分						
他人資本利率	2.98	2.20	1.50	1.69	1.64	2.00

(注)国債(利付・10年物)の平均利回りである。

(3)他人資本利率

他人資本利率 = $2.74\% \times 0.551 + 2.00\% \times 0.449$ = 2.41%

(有利子負債に対する利率 × 有利子負債比率 + 国債利回り × 有利子負債以外の負債の比率)

自己資本利益率の算定

1. CAPM的手法による自己資本利益率

(単位：%)

区分	年度			平均(注4)	
	10	11	12	H12 単年	
主要企業の自己資本利益率(注1)	1.18	0.90	2.35	-	
値の適用	x	x		-	
リスクフリーレート(注2)	1.50	1.69	1.64	-	
-	-	-	0.71	-	
選択される自己資本利益率	=0.6 (注3)	-	-	2.07	<u>2.07</u>

(注1) 主要企業の自己資本利益率は「日経経営指標」より。但し、平成12年度は速報値である。

(注2) リスクフリーレートについては、指定設備全体の平均的な耐用年数に着目し、耐用年数が10年超であることから国債10年ものの利回りを使用した。

(注3) 値については、昨年度と同値(0.6)とした。

(注4) 算定期間については、3年間とした。ただし、平成10、11年度については、主要企業の自己資本利益率がリスクフリーレートを下回っているため除外している。

2. 主要企業の過去5年間の自己資本利益率

区分	年度					平均
	8	9	10	11	12	
主要企業の自己資本利益率	4.19	3.04	1.18	0.90	2.35	<u>2.33</u>

(注) 「日経経営指標」より。ただし平成12年度は速報値である。

3. 料金算定に採用した自己資本利益率

上記1, 2を勘案し、低い方の1のCAPM的手法による自己資本利益率を採用する。

自己資本利益率 = 2.07%

利益対応税率の算定

利益対応税としては、事業税、法人税、道府県民税、市町村民税を見込んだ。

利益対応税率 = 69.87%

(算定方法)

1. 税引前利益に対する率の算定

税引前利益を y 、税額を x_n とする。

事業税実効税率

事業税額を x_1 とする。

$$x_1 = (y - x_1) \times 0.101 \qquad x_1 = \frac{0.101}{1+0.101} \times y = \underline{0.0917y}$$

法人税実効税率

法人税額を x_2 とする。

$$\begin{aligned} x_2 &= \text{事業税引後利益} \times 0.3 \\ &= (y - 0.0917y) \times 0.3 \\ &= \underline{0.2725y} \end{aligned}$$

道府県民税実効税率

道府県民税額を x_3 とする。

$$\begin{aligned} x_3 &= \text{法人税額} \times 0.05 \\ &= 0.2725y \times 0.05 = \underline{0.0136y} \end{aligned}$$

市町村民税実効税率

市町村民税額を x_4 とする。

$$\begin{aligned} x_4 &= \text{法人税額} \times 0.123 \\ &= 0.2725y \times 0.123 = \underline{0.0335y} \end{aligned}$$

税引前利益に対する利益対応税率

利益対応税額を x とする。

$$\begin{aligned} x &= x_1 + x_2 + x_3 + x_4 \\ &= \underline{0.4113y} \end{aligned}$$

2. 税引後利益に対する率の算定

税引後利益を z 、税引前利益を y 、税額を x とする。

$$\text{利益対応税率} = \frac{x}{z} = \frac{0.4113y}{(1-0.4113)y} = \frac{0.4113y}{0.5887y} = 0.6987$$

税引前利益	y
利益対応税	$x = 0.4113y$
税引後利益	$z = (1-0.4113)y$

．料金設定に使用したトラヒック

機能別トラヒックは、A．平成12年度のサービス別トラヒック実績（加入電話・市内通話、市外通話等）にB．機能ごとの経由回数を乗じて算定した。

機能別トラヒック

区 分		通信回数 (千回)	通信時間 (千時間)	備考
加入者交換機能		177,243,138	9,545,506	---
I S M交換機能		59,717,178	4,153,692	---
市内伝送機能		27,118,561	1,811,435	
中継系交換機能		48,397,011	1,917,972	(再)手動固有機能分10,171千回 1,027千時間
中継伝送機能		53,943,582	2,235,778	---
番号案内サービス接続機能	自動案内	6,334	350	平均198.9秒
番号データサービス接続機能	手動案内	599,148	5,701	平均 34.3秒
手動交換サービス接続機能		8,718	-	---
公衆電話発信機能		-	49,748	---
デジタル公衆電話発信機能		-	26,854	---
信号伝送機能分計用		248,779,890	-	+ 23,139,741 (群タンデム交換機相当) + 回線対応信号数7,183億回、回線非対応信号数964億回

区 分							通信回数 (千回)	通信時間 (千時間)				
電話	加入電話等	自動通話	下記以外	区域内通話	自局内	アナログ着信	11,589,461	496,779				
						I S D N着信	4,488,587	559,180				
					自局外	アナログ着信	11,898,353	510,003				
						I S D N着信	4,653,131	582,997				
					県内市外通話		アナログ着信	2,593,048	140,599			
							I S D N着信	792,447	69,120			
				県間通話		アナログ着信	320,899	18,960				
						I S D N着信	109,186	9,456				
				相互接続通話等	長距離国際系	Z A内通話	区域内通話	自局内	アナログ着信	225,835	7,609	
									I S D N着信	133,902	6,145	
								自局外	アナログ着信	233,430	7,892	
									I S D N着信	139,855	6,441	
							県内市外通話		アナログ着信	186,301	6,678	
									I S D N着信	103,378	5,116	
			G C接続				25,906,527	1,209,764				
			I C接続				13,181,528	605,841				
			I C接続I C経由				54,486	3,469				
			他事業者等			フリーダイヤル通話	区域内通話	自局内		6,125	200	
								自局外		6,307	207	
						県内市外通話		5,840	141			
						リダイレクション型		20,077	723			
			地域・CATV			G C接続			5,314,788	292,990		
						I C接続			119,009	7,343		
						I C接続I C経由			57,498	5,095		
			移動体			G C接続			412,965	12,882		
						I C接続			11,439,811	339,660		
				I C接続I C経由			270,964	10,713				
			接続型 P H S	G C接続			5,945	186				
				I C接続			25,050	797				
				I C接続I C経由			10,929	364				
			活用型 P H S	線端接続	区域内通話	自局内		932,188	23,487			
						自局外		990,355	24,933			
					県内市外通話			266,676	8,620			
				G C接続			236,538	10,942				
				I C接続			807,704	31,273				
				I C接続I C経由			2,520	77				
			手動通話	下記以外	G C接続			898	124			
					I C接続			2,056	225			
					I C接続I C経由			6,101	592			
					(再掲)手動固有トラヒック			11,117	1,017			
			公衆電話	自動通話	下記以外	区域内通話	自局内	アナログ着信	495,689	9,554		
								I S D N着信	89,995	1,780		
							自局外	アナログ着信	511,912	9,856		
								I S D N着信	93,422	1,854		
県内市外通話		アナログ着信					171,076	5,027				
		I S D N着信					33,553	893				
県間通話		アナログ着信				21,718	631					
		I S D N着信				4,953	143					
相互接続通話等	長距離国際系	Z A内通話				区域内通話	自局内	アナログ着信	14,400	420		
								I S D N着信	9,032	347		
							自局外	アナログ着信	14,927	435		
								I S D N着信	9,448	364		
						県内市外通話		アナログ着信	12,243	380		
								I S D N着信	7,289	286		
		G C接続				269,714	7,891					
		I C接続				127,649	4,372					
		交換機機能メニュー(公衆電話利用分)				6,297	381					
		移動体			G C接続			9,512	193			
					I C接続			194,747	3,982			
					接続型 P H S			10	0			
		活用型 P H S			線端接続	区域内通話	自局内		251	6		
							自局外		9,727	186		
					県内市外通話			10,289	196			
		G C接続				2,505	65					
		I C接続				2,516	70					
		I C接続I C経由				1,815	57					
手動通話	下記以外	I C接続				941	93					
		相互接続通話				2,347	225					
		I C接続			区域内通話	自局内		1,100	64			
					自局外		1,149	67				
番号案内	自動案内	I T J 1 1 - ライン			県内市外通話			831	48			
					県間通話			2,371	137			
					区域内通話	自局内		3	0			
						自局外		3	0			
					県内市外通話			25	1			
					県間通話			852	34			
		I C接続				0	0					
		手動案内			G C接続	Z A内		178,127	1,694			
						Z A間		301,252	2,867			
					I C接続	Z A内		42,296	402			
						Z A間		77,473	738			
		電 話 計							100,295,273	5,074,381		

区 分							通信回数 (千回)	通信時間 (千時間)					
ISDN	第1種(NS64)及び第2種(NS1500) (通話モード+デジタル モード64kb/s)	自動通話	下記以外	区域内通話	自局内	アナログ着信	3,355,715	104,816					
						I S D N着信	4,279,096	510,231					
						自局外	アナログ着信	3,472,696	108,550				
					I S D N着信	4,454,191	532,823						
					県内市外通話		アナログ着信	1,049,830	34,356				
							I S D N着信	925,675	59,770				
				県間通話		アナログ着信	159,319	5,686					
						I S D N着信	138,950	8,618					
				相互接続通話等	長距離国際系	Z A内通話	区域内通話	自局内	アナログ着信	82,655	2,615		
									I S D N着信	86,054	4,749		
								自局外	アナログ着信	86,324	2,748		
									I S D N着信	90,022	4,994		
			県内市外通話				アナログ着信	62,844	1,875				
							I S D N着信	90,485	3,748				
			G C接続					9,125,526	334,655				
			I C接続					8,853,163	337,112				
			他事業者発 フリーダイヤル通話			区域内通話	自局内	5,622	188				
							自局外	5,941	200				
						県内市外通話		4,215	99				
						交換機能メニュー (I S M利用分)		17,804	1,373				
			地域・CATV		G C接続		1,160,015	60,543					
					I C接続		48,258	3,518					
			移動体		G C接続		156,298	4,590					
					I C接続		3,803,341	105,978					
			接続型 P H S	G C接続		2,287	104						
				I C接続		6,433	249						
			活用型 P H S	線端接続	区域内通話	自局内	201,163	10,494					
						自局外	212,990	11,138					
					県内市外通話		51,194	3,878					
				G C接続		124,151	3,945						
				I C接続		106,340	5,548						
				デジタル公衆電話	自動通話	下記以外	区域内通話	自局内	アナログ着信	164,715	3,725		
			I S D N着信						35,637	881			
			自局外						アナログ着信	170,931	3,857		
								I S D N着信	37,313	929			
			県内市外通話					アナログ着信	69,282	2,003			
								I S D N着信	13,653	369			
			県間通話				アナログ着信	10,272	319				
							I S D N着信	2,520	81				
			相互接続通話等				長距離国際系	Z A内通話	区域内通話	自局内	アナログ着信	11,694	422
											I S D N着信	7,969	386
										自局外	アナログ着信	12,235	441
											I S D N着信	8,407	409
						県内市外通話			アナログ着信	6,711	241		
									I S D N着信	4,460	195		
						G C接続				147,756	5,049		
						I C接続				115,059	4,201		
						交換機能メニュー (デジタル公衆電話利用分)				6,407	419		
	移動体	G C接続				7,428		180					
		I C接続				94,667		2,281					
	接続型 P H S	G C接続				8		0					
		I C接続				96	2						
活用型 P H S	線端接続	区域内通話	自局内			4,643	96						
			自局外			4,930	102						
		県内市外通話				1,211	34						
	G C接続		1,511	53									
	I C接続		1,329	45									
	I S D N 計							43,159,443	2,295,912				
総 合 計							143,454,716	7,370,293					

電話	加入電話等	自動通話	下記以外	区域内通話		アナログ着信		加入者交換機能	I S M 交換機能	市内伝送機能	中継系交換機能	中継伝送機能	番号案内サービス接続機能		手動交換サービス接続機能	公衆電話発信機能	デジタル公衆電話発信機能																												
				自局内	自局外	I S D N 着信	I S D N 着信						発信	着信				自動案内	手動案内																										
																				1	1	1	1	1	1																				
電話	加入電話等	自動通話	下記以外	区域内通話	自局内	アナログ着信		1																																					
						I S D N 着信		1	1																																				
					自局外	アナログ着信		2		1	1																																		
						I S D N 着信		2		1	1																																		
					県内市外通話	アナログ着信		2				1	2																																
						I S D N 着信		2				1	2	1	2																														
					県間通話	アナログ着信		2				2	2																																
						I S D N 着信		2				2	2	1	2																														
					電話	加入電話等	自動通話	相互接続通話等	長距離国際系	Z A 内通話	区域内通話	自局内	アナログ着信		1																														
													I S D N 着信		1	1																													
											自局外	アナログ着信		2			1																												
												I S D N 着信		2			1	1																											
											県内市外通話	アナログ着信		2					1	2																									
												I S D N 着信		2					1	2	1	2																							
											G C 接続			1																															
												I C 接続		1						1	1																								
											I C 接続 I C 経由			1																															
														1																															
											他事業者発	フリーダイヤル通話	リダイレクション型	区域内通話	自局内			1		1	1																								
																		2		1	1																								
											県内市外通話	アナログ着信		2					1	2																									
												I S D N 着信		2					1	2	1	2																							
											G C 接続			1																															
												I C 接続		1						1	1																								
											I C 接続 I C 経由			1																															
														1																															
											地域・C A T V	G C 接続		1																															
												I C 接続		1						1	1																								
											I C 接続 I C 経由			1																															
														1																															
											移動体	G C 接続		1																															
												I C 接続		1						1	1																								
											I C 接続 I C 経由			1																															
														1																															
											接続型 P H S	G C 接続		1																															
												I C 接続		1						1	1																								
											I C 接続 I C 経由			1																															
														1																															
											電話	加入電話等	自動通話	手動通話	下記以外	相互接続通話		G C 接続		2	0.4314	0.3538		3.1924	2																				
																I C 接続		1	0.3279																										
																I C 接続 I C 経由		1	0.3284																										
																(再掲) 手動固有トラセック																													
																電話	加入電話等	自動通話	手動通話	下記以外	相互接続通話		G C 接続		2	0.3876	0.3538		3.1926	2		0.7386	0.2614												
																					I C 接続		1	0.3713											0.7386	0.2614									
																					区域内通話	自局内	I S D N 着信		1	0.2503																			
																							アナログ着信		2	0.2503		1																	
																					自局外	アナログ着信		2	0.2503			1																	
																						I S D N 着信		2	0.2503																				
																					県内市外通話	アナログ着信		2	0.2503				1	2	1														
																						I S D N 着信		2	0.2503					2	2	1													
																					県間通話	アナログ着信		2	0.2503					2	2	1													
																						I S D N 着信		2	0.2503						2	2	1												
																					G C 接続			1	0.2508																				
																						I C 接続		1	0.2508					1	1														
																					I C 接続 I C 経由			1	0.2508																				
																								1	0.2508																				
																					交換機能メニュー(公衆電話利用分)			1																					
																								1																					
																					移動体	G C 接続		1																					
																						I C 接続		1						1	1														
																					I C 接続 I C 経由			1																					
																								1																					
																					接続型 P H S	G C 接続		1																					
																						I C 接続		1						1	1														
																					I C 接続 I C 経由			1																					
																								1																					
																					電話	加入電話等	自動通話	手動通話	下記以外	相互接続通話	区域内通話	自局内	アナログ着信		1														
																													I S D N 着信		1	1													
																											自局外	アナログ着信		2			1												
																												I S D N 着信		2			1	1											
																											県内市外通話	アナログ着信		2					1	2									
																												I S D N 着信		2					1	2	1	2							
																											県間通話	アナログ着信		2					2	2									
																												I S D N 着信		2					2	2	1	2							
																											G C 接続			1															
																												I C 接続		1						1	1								
																											I C 接続 I C 経由			1															
																														1															
																											番号案内	自動案内	I S D N 着信	区域内通話	自局内			1											
																																アナログ着信		2	0.2503		1								
																											自局外	アナログ着信		2	0.2503														
																												I S D N 着信		2	0.2503														
																											県内市外通話	アナログ着信		2	0.2503					1	2	1							
																												I S D N 着信		2	0.2503						2	2	1						
																											県間通話	アナログ着信		2	0.2503						2	2	1						
																												I S D N 着信		2	0.2503							2	2	1					
																											G C 接続			1	0.2508														
																												I C 接続		1	0.2508					1	1								
																											I C 接続 I C 経由			1	0.2508														
																														1	0.2508														
																											Z A 内	Z A 内		1	0.2448					1	1					1		0.0315	0.0111
																												Z A 間		1	0.2448					2	1					1		0.0315	0.0111
																											Z A 内	Z A 内		1	0.2448					1	1					1			
																												Z A 間		1	0.2448					2	1					1			

区分				加入者交換機能		I S M 交換機能		市内伝送機能	中継系交換機能	中継伝送機能	番号案内9-C-2接続機能		自動交換サービス接続機能	公衆電話発信機能	デジタル公衆電話発信機能			
						発信	着信				番号案内	手動案内						
ISDN	第1種(INS64)及び第2種(INS1500) (通話t→d+ディジタルt→t64kb/s)	自動通話	下記以外	区域内通話	自局内	アナログ着信	1	1										
					ISDN着信	1	1											
				自局外	アナログ着信	2	1		1									
					ISDN着信	2	1	1	1									
				県内市外通話		アナログ着信	2	1		1	2							
						ISDN着信	2	1	1	1	2							
				県間通話		アナログ着信	2	1		2	2							
						ISDN着信	2	1	1	2	2							
				相互接続通話等	長距離国際系	Z A 内通話	区域内通話	自局内	アナログ着信	1	1							
									ISDN着信	1	1							
			自局外					アナログ着信	2	1		1						
							ISDN着信	2	1	1	1							
			県内市外通話				アナログ着信	2	1		1	2						
							ISDN着信	2	1	1	1	2						
			G C 接続					1	1									
			I C 接続					1	1		1	1						
			他事業者発				区域内通話	自局内	1	1		1	1					
								自局外	2	1		1	1					
			フリーダイヤル通話				県内市外通話	2	1		2	3						
			交換機能メニュー (I S M 利用分)					1										
	地域・C A T V	G C 接続					1	1										
		I C 接続					1	1		1	1							
	移動体	G C 接続					1	1										
		I C 接続		1	1		1	1										
	接続型 P H S	G C 接続		1	1													
		I C 接続		1	1		1	1										
	活用型 P H S	線端接続	区域内通話	自局内	1	1												
				自局外	2	1		1										
			県内市外通話		2	1		1	2									
		G C 接続		1	1													
		I C 接続		1	1		1	1										
	ディジタル公衆電話	自動通話	下記以外	区域内通話	自局内	アナログ着信	1	1							1			
					ISDN着信	1	1							1				
				自局外	アナログ着信	2	1		1									
					ISDN着信	2	1	1	1									
				県内市外通話		アナログ着信	2	1		1	2							
						ISDN着信	2	1	1	1	2							
				県間通話		アナログ着信	2	1		2	2							
						ISDN着信	2	1	1	2	2							
				相互接続通話等	長距離国際系	Z A 内通話	区域内通話	自局内	アナログ着信	1	1							1
									ISDN着信	1	1						1	
			自局外					アナログ着信	2	1		1						
							ISDN着信	2	1	1	1							
			県内市外通話				アナログ着信	2	1		1	2						
							ISDN着信	2	1	1	1	2						
G C 接続							1	1										
I C 接続							1	1		1	1							
交換機能メニュー (ディジタル公衆電話利用分)							1											
移動体			G C 接続				1	1										
			I C 接続				1	1		1	1							
接続型 P H S			G C 接続				1	1										
	I C 接続		1				1		1	1								
活用型 P H S	線端接続	区域内通話	自局内				1	1										
			自局外				2	1		1								
		県内市外通話		2	1		1	2										
	G C 接続		1	1														
	I C 接続		1	1		1	1											

・料金設定に使用した回線数

1. 端末回線数等

・加入者回線算定に使用した回線数

(単位：回線)

	a. 平成12年度 稼動回線数	b. 設備換算 係数 (注2)	c. 保守換算 係数 (注3)	d = a × b × c 換算後 稼動回線数
加入者回線				
(1) 2線式 ((2)を除く)	64,075,038	1	1.00	64,075,038
(2) 2線式・タイプ2 (注1)	1,483,681	1	1.06	1,572,702
(3) 4線式	525,565	2	1.06	1,114,198
(4) メタルサービス小計	66,084,284	-	-	66,761,938
(5) 1芯式 ((6)を除く)	4,149	1	1.00	4,149
(6) 1芯式・タイプ2 (注1)	27,975	1	1.06	29,654
(7) 2芯式 ((8)を除く)	104,441	2	1.00	208,882
(8) 2芯式・タイプ2 (注1)	32,686	2	1.06	69,294
(9) 光サービス小計	169,251	-	-	311,979
(10) 計 ((4)+(9))	66,253,535	-	-	67,073,917

(再掲) 施設設置負担金の適用のないサービス等の回線数	
(11) メタルサービス・2線式	1,420,963
(12) メタルサービス・2線式(着信専用)	462,430
(13) メタルサービス・4線式	525,565
(14) 光サービス	28,825
(15) 計 ((11)+(12)+(13)+(14))	2,437,783

(再掲) メタルサービスの収容形態別回線数				
(16) 局外RT収容メタル回線数	-	-	-	4,572,141
(17) メタル設備のみを用いる加入者回線数	-	-	-	62,189,797
(18) 計 ((17)+(18))	-	-	-	66,761,938
(再掲) メタルサービスの回線数内訳				
(19) 帯域透過端末回線数	-	-	-	2,482
(20) 上記以外のメタル回線数	-	-	-	66,759,456
(21) 計 ((19)+(20))	-	-	-	66,761,938

・MDF、FTM算定に使用した回線数

(単位：回線)

	a. 平成12年度 稼動回線数	b. 設備換算 係数 (注4)	c. 保守換算 係数 (注3)	d = a × b × c 換算後 稼動回線数
加入者回線				
(22) 2線式 ((23)・(24)を除く)	64,072,556	1	1.00	64,072,556
(23) 2線式・帯域透過端末回線	2,482	1	1.00	2,482
(24) 2線式・タイプ2 (注1)	1,483,681	1	1.06	1,572,702
(25) 4線式	525,565	2	1.06	1,114,198
(26) 追加MDF	21,864	1	1.00	21,864
(27) メタルサービス小計	66,106,148	-	-	66,783,802
(28) 1芯式 ((26)を除く)	4,149	1	1.00	4,149
(29) 1芯式・タイプ2 (注1)	27,975	1	1.06	29,654
(30) 2芯式 ((31)を除く)	104,441	2	1.00	208,882
(31) 2芯式・タイプ2 (注1)	32,686	2	1.06	69,294
(32) 光サービス小計	169,251	-	-	311,979
(33) 計 ((27)+(32))	66,275,399	-	-	67,095,781

(再掲) メタルサービスの収容形態別回線数				
(34) 局外RT収容メタル回線数	-	-	-	4,572,141
(35) メタル設備のみを用いる加入者回線数	-	-	-	62,189,797
(36) 計 ((34)+(35))	-	-	-	66,761,938
(再掲) 料金算定区分に対応する回線数				
(37) メタル設備のみを用いる加入者回線に係る主配線盤の回線数 ((26)+(35))	-	-	-	62,211,661
(38) その他のメタル主配線盤に係る回線数 ((27)-((23)+(26)))	-	-	-	66,759,456

・ O C U 算定に使用した回線数 (単位：回線)

	平成12年度 稼動回線数
O C U 使用回線	
(39) メタル回線数	8,214,541
(40) 光回線数	104,275
(41) 計 ((39)+(40))	8,318,816

・ 回線管理運営機能算定に使用した回線数 (単位：回線)

	平成12年度 稼動回線数
公衆網回線	
(42) 回線管理運営機能対応回線数	63,275,356
(43) 請求書発行件数	50,910,248

(電話+ISDN(公衆電話除き)、PHS基地局、DSLの合計)

(電話+ISDN(公衆電話除き)、PHS基地局、DSLの合計)

・ D S L 回線故障対応機能算定に使用した回線数 (単位：回線)

	平成12年度 稼動回線数
(44) メタル設備のみを用いる加入者回線数	62,048,124
(45) D S L 回線故障対応機能契約数	4,275
(46) 計 ((44)+(45))	62,052,399

・ 公衆電話機能算定に使用した回線数 (単位：回線)

	平成12年度 稼動回線数
公衆電話回線	
(47) アナログ公衆電話	584,864
(48) デジタル公衆電話	134,389
(49) 計 ((47)+(48))	719,253

- (注) 1 タイプ2：故障受付・修理ともに24時間365日行うもの。
 2 使用するケーブル対数・芯数をもとに設備換算係数を設定した。
 3 故障修理稼働の差異をもとに保守換算係数を設定した。
 4 使用する端子数をもとに設備換算係数を設定した。

2. 機能別回線数

機能別回線数は、A.平成12年度のサービス別契約回線数実績にB.機能ごとの速度換算係数・保守換算係数及び、経由回数を乗じて算定した。

但し、専用線加入者装置モジュールについては、機能ごとの保守換算係数及び、経由回数を乗じて算定した。

回線距離については、平成12年度のサービス別契約回線延べ距離に機能ごとの速度換算係数及び、保守換算係数を乗じて算定した。

機能別回線数		(単位：回線)	(単位：km)
区 分		回線数	回線距離
専用加入者線装置モジュール (SLM)	(1)一般専用 (50b/s)	205,794	---
	(2)一般専用 (AM・FM放送)	1,548	---
	(3)一般専用 (50b/s及びAM・FM放送を除く)及び、高速デジタル伝送・高速品目 (エコノミークラス)	1,689,255	---
	(4)高速デジタル伝送・高速品目 (エコノミークラスを除く)	159,644	---
	(5)ATM専用	11,019	---
	(6)主配線盤～専用加入者線装置モジュール	2,918,922	---
	(7)IPルーティング網接続専用 (低速用)	56,885	---
	(8)IPルーティング網接続専用 (高速用)	849	---
	(9)専用回線管理運営費対応回線数 (契約回線数)	1,390,761	---
専用加入者線モジュール (SLM)～ 専用線ノード装置 (CNE) 伝送路	(10)一般専用 (50b/s)	205,794	---
	(11)一般専用 (50b/sを除く)、高速デジタル伝送・高速品目及び、中継伝送機能 (専用型) (MA内伝送路)	4,022,642	---
	(12)高速デジタル伝送・超高速品目及び、ATM専用	603,035	---
専用線ノード装置 (CNE)	(13)一般専用 (50b/s)	120,140	---
	(14)一般専用 (AM・FM放送)	5,667	---
	(15)一般専用 (50b/s及びAM・FM放送を除く)及び、高速デジタル伝送・高速品目 (1.5Mb/sを除くエコノミークラス)	1,176,113	---
	(16)高速デジタル伝送・高速品目 (1.5Mb/sエコノミークラス)	442,906	---
	(17)高速デジタル伝送・高速品目 (エコノミークラスを除く)	702,360	---
	(18)高速デジタル伝送・超高速品目	147	---
	(19)ATM専用	728,611	---
専用線ノード装置 (CNE)～専用線 ノード装置 (CNE) 及び、 専用線ノード装置 (CNE)～相互 接続点伝送路 (POI)	(20)一般専用 (50b/s)	16,247	419,620
	(21)一般専用 (50b/sを除く)、高速デジタル伝送・高速品目及び、中継伝送機能 (専用型) (MA間伝送路)	767,354	21,295,108
	(22)高速デジタル伝送・超高速品目及び、ATM専用	86,637	2,301,556
(23)接続装置	2,063,280	---	

3. DSMの収容形態を考慮した回線数

DSMの収容形態を考慮した回線数は、C.平成12年度サービス別DSM収容契約回線数実績の、DSM収容回線数に、速度換算係数、保守換算係数及び、経由回数を乗じて算定した。

但し、専用線加入者装置モジュールについては、機能ごとの保守換算係数及び、経由回数を乗じて算定した。

DSMの収容形態を考慮した回線数		(単位：回線)	(単位：km)
区 分		回線数	回線距離
専用加入者線装置モジュール (SLM)	(1)DSM収容回線数	117,475	-
専用線ノード装置 (CNE)	(2)DSM-L収容回線数	322,714	-

A.平成12年度のサービス別契約回線数実績

サービス	品目	グレード	専用線形態	契約回線数	M A間回線距離	
I Pルーティング期	低速用			53,665		
	接続専用	高速用		801		
一般専用	音声伝送		区域内専用	同一収容	98,859	
				異収容	99,429	
			分岐回線	1,023		
			県内市外専用	8,448	250,824	
			県間・接続専用	区域内	18,711	
				区域外	5,529	179,900
	音楽放送		区域内専用	同一収容	28	
					異収容	123
			分岐回線	713		
			県内市外専用	0	0	
			県間・接続専用	区域内	0	
				区域外	0	0
	A M放送		区域内専用	同一収容	6	
					異収容	98
			分岐回線	458		
			県内市外専用	153	10,846	
			県間・接続専用	区域内	282	
				区域外	64	4,937
	F M放送		区域内専用	同一収容	0	
					異収容	0
			分岐回線	10		
			県内市外専用	8	2,132	
			県間・接続専用	区域内	116	
				区域外	0	0
	3.4kHz		区域内専用	同一収容	84,595	
					異収容	159,277
			分岐回線	10,625		
			県内市外専用	38,007	1,106,879	
			県間・接続専用	区域内	32,867	
				区域外	15,663	558,344
	3.4kHz(S)		区域内専用	同一収容	605	
					異収容	2,730
			分岐回線	15		
			県内市外専用	1,923	85,214	
			県間・接続専用	区域内	695	
				区域外	571	31,432
	D - 3		区域内専用	同一収容	0	
					異収容	1
			分岐回線	0		
			県内市外専用	0	0	
			県間・接続専用	区域内	0	
				区域外	0	0
	E - 1		区域内専用	同一収容	0	
					異収容	1
			分岐回線	0		
			県内市外専用	0	0	
			県間・接続専用	区域内	0	
				区域外	0	0
	G - 2		区域内専用	同一収容	5	
					異収容	1
			分岐回線	0		
			県内市外専用	0	0	
			県間・接続専用	区域内	0	
				区域外	0	0
	I - 2		区域内専用	同一収容	0	
					異収容	0
			分岐回線	0		
			県内市外専用	2	384	
			県間・接続専用	区域内	3	
				区域外	7	253
	48kHz		区域内専用	同一収容	0	
					異収容	3
			分岐回線	0		
			県内市外専用	17	1,133	
			県間・接続専用	区域内	23	
				区域外	31	986
	240kHz		区域内専用	同一収容	0	
					異収容	0
			分岐回線	0		
			県内市外専用	1	196	
			県間・接続専用	区域内	0	
				区域外	2	47

サービス	品目	グレード	専用線形態	契約回線数	M A間回線距離	
	50b/s		区域内専用	同一収容	54,081	
				異収容	80,805	
			分岐回線	21		
			県内市外専用		13,455	326,984
			県間・接続専用	区域内	3,732	
				区域外	1,872	68,884
	2400b/s		区域内専用	同一収容	2,382	
				異収容	4,231	
			分岐回線	440		
			県内市外専用		1,722	70,403
			県間・接続専用	区域内	1,145	
				区域外	384	17,635
	4800b/s		区域内専用	同一収容	1,645	
				異収容	5,064	
			分岐回線	355		
			県内市外専用		2,035	95,975
			県間・接続専用	区域内	2,846	
				区域外	906	35,397
	9600b/s		区域内専用	同一収容	8,614	
				異収容	25,790	
			分岐回線	984		
			県内市外専用		10,335	387,322
			県間・接続専用	区域内	8,858	
				区域外	3,246	102,932
	100b/s		区域内専用	同一収容	3	
				異収容	13	
			分岐回線	0		
			県内市外専用		13	373
			県間・接続専用	区域内	5	
				区域外	15	410
	200b/s		区域内専用	同一収容	12	
				異収容	6	
			分岐回線	5		
			県内市外専用		7	275
			県間・接続専用	区域内	21	
				区域外	5	285
	300b/s		区域内専用	同一収容	30	
				異収容	43	
			分岐回線	0		
			県内市外専用		5	278
			県間・接続専用	区域内	85	
				区域外	25	5,649
1200b/s		区域内専用	同一収容	25		
			異収容	57		
		分岐回線	61			
		県内市外専用		39	1,185	
		県間・接続専用	区域内	134		
			区域外	68	2,535	
48kb/s		区域内専用	同一収容	21		
			異収容	15		
		分岐回線	0			
		県内市外専用		27	1,080	
		県間・接続専用	区域内	808		
			区域外	291	14,653	
高速デジタル伝送	64kb/s		区域内専用	同一収容	4,820	
				異収容	18,430	
			分岐回線	21		
			県内市外専用		10,417	445,535
			県間・接続専用	区域内	12,010	
				区域外	6,674	262,674
	64kb/s	エコノミー (タイプ1)	区域内専用	同一収容	4,805	
				異収容	9,958	
			分岐回線	0		
			県内市外専用		4,237	116,340
			県間・接続専用	区域内	17,994	
				区域外	6,501	175,102
	64kb/s	エコノミー (タイプ2)	区域内専用	同一収容	14,723	
				異収容	51,062	
			分岐回線	0		
			県内市外専用		23,356	733,013
			県間・接続専用	区域内	90,448	
				区域外	30,635	930,712
	128kb/s		区域内専用	同一収容	946	
				異収容	3,506	
			分岐回線	40		
			県内市外専用		2,466	120,227
			県間・接続専用	区域内	8,997	
				区域外	3,583	126,537

サービス	品目	グレード	専用線形態	契約回線数	M A間回線距離	
	128kb/s	エコノミー (タイプ1)	区域内専用	同一収容	2,042	
				異収容	5,300	
			分岐回線		0	
			県内市外専用		1,823	54,506
			県間・接続専用	区域内	6,944	
				区域外	1,832	45,730
	128kb/s	エコノミー (タイプ2)	区域内専用	同一収容	5,732	
				異収容	19,829	
			分岐回線		0	
			県内市外専用		9,881	350,153
			県間・接続専用	区域内	58,945	
				区域外	20,936	754,751
	192kb/s		区域内専用	同一収容	124	
				異収容	485	
			分岐回線		87	
			県内市外専用		301	12,368
			県間・接続専用	区域内	2,184	
				区域外	567	18,407
	256kb/s		区域内専用	同一収容	180	
				異収容	763	
			分岐回線		14	
			県内市外専用		339	19,162
			県間・接続専用	区域内	2,603	
				区域外	879	26,323
384kb/s		区域内専用	同一収容	93		
			異収容	479		
		分岐回線		27		
		県内市外専用		249	11,664	
		県間・接続専用	区域内	2,233		
			区域外	617	18,226	
512kb/s		区域内専用	同一収容	85		
			異収容	463		
		分岐回線		18		
		県内市外専用		189	6,973	
		県間・接続専用	区域内	1,441		
			区域外	516	14,757	
768kb/s		区域内専用	同一収容	95		
			異収容	503		
		分岐回線		56		
		県内市外専用		182	8,098	
		県間・接続専用	区域内	1,258		
			区域外	518	15,197	
1Mb/s		区域内専用	同一収容	48		
			異収容	201		
		分岐回線		18		
		県内市外専用		81	3,593	
		県間・接続専用	区域内	484		
			区域外	210	6,080	
1.5Mb/s		区域内専用	同一収容	647		
			異収容	1,506		
		分岐回線		24		
		県内市外専用		435	15,819	
		県間・接続専用	区域内	4,094		
			区域外	1,429	44,292	
1.5Mb/s	シングル	区域内専用	同一収容	0		
			異収容	0		
		分岐回線		0		
		県内市外専用		2	110	
		県間・接続専用	区域内	15		
			区域外	2	45	
1.5Mb/s	エコノミー (タイプ1)	区域内専用	同一収容	122		
			異収容	457		
		分岐回線		0		
		県内市外専用		115	3,045	
		県間・接続専用	区域内	612		
			区域外	119	3,105	
1.5Mb/s	エコノミー (タイプ2)	区域内専用	同一収容	1,432		
			異収容	4,171		
		分岐回線		0		
		県内市外専用		980	25,693	
		県間・接続専用	区域内	6,755		
			区域外	1,639	36,532	
3Mb/s		区域内専用	同一収容	42		
			異収容	181		
		分岐回線		27		
		県内市外専用		92	2,935	
		県間・接続専用	区域内	662		
			区域外	335	10,276	

サービス	品目	グレード	専用線形態	契約回線数	M A間回線距離			
	4.5Mb/s		区域内専用	同一収容	6			
				異収容	33			
			分岐回線	8				
			県内市外専用	13	348			
			県間・接続専用	区域内	122			
				区域外	82	1,907		
			6Mb/s		区域内専用	同一収容	37	
						異収容	291	
	分岐回線	8						
	県内市外専用	220			6,228			
	県間・接続専用	区域内			663			
		区域外			174	4,725		
	50Mb/s		区域内専用	同一収容	0			
				異収容	10			
			分岐回線	8				
			県内市外専用	5	203			
			県間・接続専用	区域内	21			
				区域外	5	95		
	150Mb/s		区域内専用	同一収容	10			
				異収容	53			
分岐回線			2					
県内市外専用			2	60				
県間・接続専用			区域内	15				
			区域外	1	30			

サービス	品目	グレード	専用線形態	契約回線数	MA間回線距離	
第1種ATM専用	0.5Mb/s		区域内専用	同一収容	7	
				異収容	5	
			県内市外専用	同一収容	2	51
				異収容	2	
			県間・接続専用	区域内	137	
				区域外	3	92
	0.5Mb/s	セカンド (タイプ1)	区域内専用	同一収容	0	
				異収容	1	
			県内市外専用	同一収容	0	0
				異収容	0	
			県間・接続専用	区域内	4	
				区域外	0	0
	0.5Mb/s	セカンド (タイプ2)	区域内専用	同一収容	0	
				異収容	0	
			県内市外専用	同一収容	2	265
				異収容	2	
			県間・接続専用	区域内	21	
				区域外	1	22
	0.5Mb/s	エコノミー (タイプ1)	区域内専用	同一収容	4	
				異収容	6	
			県内市外専用	同一収容	2	41
				異収容	2	
			県間・接続専用	区域内	66	
				区域外	14	376
	0.5Mb/s	エコノミー (タイプ2)	区域内専用	同一収容	87	
				異収容	88	
			県内市外専用	同一収容	67	3,107
				異収容	67	
			県間・接続専用	区域内	1,232	
				区域外	286	10,586
	1Mb/s		区域内専用	同一収容	2	
				異収容	6	
			県内市外専用	同一収容	4	170
				異収容	4	
			県間・接続専用	区域内	59	
				区域外	14	437
	1Mb/s	セカンド (タイプ1)	区域内専用	同一収容	0	
				異収容	2	
			県内市外専用	同一収容	0	0
				異収容	0	
			県間・接続専用	区域内	0	
				区域外	0	0
	1Mb/s	セカンド (タイプ2)	区域内専用	同一収容	0	
				異収容	1	
			県内市外専用	同一収容	0	0
				異収容	0	
			県間・接続専用	区域内	33	
区域外				0	0	
1Mb/s	エコノミー (タイプ1)	区域内専用	同一収容	2		
			異収容	3		
		県内市外専用	同一収容	1	27	
			異収容	1		
		県間・接続専用	区域内	35		
			区域外	6	318	
1Mb/s	エコノミー (タイプ2)	区域内専用	同一収容	88		
			異収容	49		
		県内市外専用	同一収容	35	1,420	
			異収容	35		
		県間・接続専用	区域内	651		
			区域外	143	3,825	
2Mb/s		区域内専用	同一収容	17		
			異収容	22		
		県内市外専用	同一収容	9	231	
			異収容	9		
		県間・接続専用	区域内	161		
			区域外	49	1,241	
2Mb/s	セカンド (タイプ1)	区域内専用	同一収容	0		
			異収容	0		
		県内市外専用	同一収容	0	0	
			異収容	0		
		県間・接続専用	区域内	0		
			区域外	0	0	
2Mb/s	セカンド (タイプ2)	区域内専用	同一収容	0		
			異収容	1		
		県内市外専用	同一収容	1	30	
			異収容	1		
		県間・接続専用	区域内	2		
			区域外	0	0	
2Mb/s	エコノミー (タイプ1)	区域内専用	同一収容	6		
			異収容	5		
		県内市外専用	同一収容	1	63	
			異収容	1		
		県間・接続専用	区域内	34		
			区域外	16	462	
2Mb/s	エコノミー (タイプ2)	区域内専用	同一収容	136		
			異収容	103		
		県内市外専用	同一収容	34	1,199	
			異収容	34		
		県間・接続専用	区域内	430		
			区域外	133	3,567	
3Mb/s		区域内専用	同一収容	15		
			異収容	11		
		県内市外専用	同一収容	3	85	
			異収容	3		
		県間・接続専用	区域内	107		
			区域外	17	453	

サービス	品目	グレード	専用線形態	契約回線数	M A間回線距離	
	3Mb/s	セカンド (タイプ1)	区域内専用	同一収容	0	
				異収容	0	
			県内市外専用		0	0
				県間・接続専用	区域内	0
				区域外	0	0
			3Mb/s	セカンド (タイプ2)	区域内専用	同一収容
	異収容	1				
	県内市外専用				10	212
		県間・接続専用			区域内	5
		区域外			3	55
	3Mb/s	エコノミー (タイプ1)			区域内専用	同一収容
			異収容	5		
			県内市外専用		0	0
				県間・接続専用	区域内	19
				区域外	3	40
			3Mb/s	エコノミー (タイプ2)	区域内専用	同一収容
	異収容	51				
	県内市外専用				26	761
		県間・接続専用			区域内	204
		区域外			93	2,098
	4Mb/s				区域内専用	同一収容
			異収容	5		
			県内市外専用		4	126
				県間・接続専用	区域内	57
				区域外	33	1,402
			4Mb/s	セカンド (タイプ1)	区域内専用	同一収容
	異収容	0				
	県内市外専用				0	0
		県間・接続専用			区域内	0
		区域外			0	0
	4Mb/s	セカンド (タイプ2)			区域内専用	同一収容
			異収容	2		
			県内市外専用		1	39
				県間・接続専用	区域内	2
				区域外	2	35
			4Mb/s	エコノミー (タイプ1)	区域内専用	同一収容
異収容	0					
県内市外専用		2			42	
	県間・接続専用	区域内			2	
	区域外	0			0	
4Mb/s	エコノミー (タイプ2)	区域内専用			同一収容	42
			異収容	25		
		県内市外専用		17	326	
			県間・接続専用	区域内	132	
			区域外	49	1,239	
		5Mb/s		区域内専用	同一収容	0
異収容	4					
県内市外専用				4	95	
	県間・接続専用			区域内	28	
	区域外			14	447	
5Mb/s	セカンド (タイプ1)			区域内専用	同一収容	0
		異収容	0			
		県内市外専用		0	0	
			県間・接続専用	区域内	0	
			区域外	0	0	
		5Mb/s	セカンド (タイプ2)	区域内専用	同一収容	0
異収容	0					
県内市外専用				1	33	
	県間・接続専用			区域内	0	
	区域外			0	0	
5Mb/s	エコノミー (タイプ1)			区域内専用	同一収容	0
		異収容	0			
		県内市外専用		1	19	
			県間・接続専用	区域内	2	
			区域外	4	88	
		5Mb/s	エコノミー (タイプ2)	区域内専用	同一収容	26
異収容	26					
県内市外専用				14	365	
	県間・接続専用			区域内	141	
	区域外			50	1,174	
6Mb/s				区域内専用	同一収容	14
		異収容	12			
		県内市外専用		3	107	
			県間・接続専用	区域内	113	
			区域外	44	1,345	
		6Mb/s	セカンド (タイプ1)	区域内専用	同一収容	0
異収容	0					
県内市外専用				0	0	
	県間・接続専用			区域内	0	
	区域外			0	0	

サービス	品目	グレード	専用線形態	契約回線数	M A間回線距離	
	6Mb/s	セカンド (タイプ2)	区域内専用	同一収容	0	
				異収容	0	
			県内市外専用	区域内	3	56
				区域外	4	66
			県間・接続専用	区域内	6	
				区域外	4	
	6Mb/s	エコノミー (タイプ1)	区域内専用	同一収容	3	
				異収容	8	
			県内市外専用	区域内	7	822
				区域外	9	
			県間・接続専用	区域内	9	
				区域外	3	58
	6Mb/s	エコノミー (タイプ2)	区域内専用	同一収容	40	
				異収容	21	
			県内市外専用	区域内	20	638
				区域外	161	
			県間・接続専用	区域内	49	1,231
				区域外	49	
	7Mb/s		区域内専用	同一収容	0	
				異収容	8	
			県内市外専用	区域内	3	75
				区域外	34	
			県間・接続専用	区域内	6	127
				区域外	0	
	7Mb/s	セカンド (タイプ1)	区域内専用	同一収容	0	
				異収容	0	
			県内市外専用	区域内	0	0
				区域外	0	0
			県間・接続専用	区域内	0	0
				区域外	0	0
	7Mb/s	セカンド (タイプ2)	区域内専用	同一収容	0	
				異収容	0	
			県内市外専用	区域内	0	0
				区域外	2	0
			県間・接続専用	区域内	0	0
				区域外	0	0
	7Mb/s	エコノミー (タイプ1)	区域内専用	同一収容	0	
				異収容	1	
			県内市外専用	区域内	2	122
				区域外	0	0
			県間・接続専用	区域内	0	0
				区域外	0	0
7Mb/s	エコノミー (タイプ2)	区域内専用	同一収容	16		
			異収容	7		
		県内市外専用	区域内	9	303	
			区域外	43	465	
		県間・接続専用	区域内	26		
			区域外	0		
8Mb/s		区域内専用	同一収容	0		
			異収容	1		
		県内市外専用	区域内	1	17	
			区域外	33	491	
		県間・接続専用	区域内	18		
			区域外	0		
8Mb/s	セカンド (タイプ1)	区域内専用	同一収容	0		
			異収容	0		
		県内市外専用	区域内	0	0	
			区域外	0	0	
		県間・接続専用	区域内	0	0	
			区域外	0	0	
8Mb/s	セカンド (タイプ2)	区域内専用	同一収容	0		
			異収容	0		
		県内市外専用	区域内	0	0	
			区域外	0	0	
		県間・接続専用	区域内	0	0	
			区域外	0	0	
8Mb/s	エコノミー (タイプ1)	区域内専用	同一収容	0		
			異収容	3		
		県内市外専用	区域内	0	0	
			区域外	2	0	
		県間・接続専用	区域内	0	0	
			区域外	0	0	
8Mb/s	エコノミー (タイプ2)	区域内専用	同一収容	19		
			異収容	12		
		県内市外専用	区域内	15	393	
			区域外	58	758	
		県間・接続専用	区域内	23		
			区域外	6	131	
9Mb/s		区域内専用	同一収容	0		
			異収容	1		
		県内市外専用	区域内	2	26	
			区域外	10		
		県間・接続専用	区域内	6		
			区域外	0		
9Mb/s	セカンド (タイプ1)	区域内専用	同一収容	0		
			異収容	0		
		県内市外専用	区域内	0	0	
			区域外	0	0	
		県間・接続専用	区域内	0	0	
			区域外	0	0	
9Mb/s	セカンド (タイプ2)	区域内専用	同一収容	0		
			異収容	0		
		県内市外専用	区域内	0	0	
			区域外	0	0	
		県間・接続専用	区域内	0	0	
			区域外	0	0	

サービス	品目	グレード	専用線形態	契約回線数	M A間回線距離	
	9Mb/s	エコノミー (タイプ1)	区域内専用	同一収容	0	
				異収容	0	
			県内市外専用	同一収容	1	13
				異収容	0	
			県間・接続専用	区域内	1	
				区域外	3	142
	9Mb/s	エコノミー (タイプ2)	区域内専用	同一収容	2	
				異収容	6	
			県内市外専用	同一収容	4	227
				異収容	0	
			県間・接続専用	区域内	42	
				区域外	11	280
	10Mb/s		区域内専用	同一収容	8	
				異収容	13	
			県内市外専用	同一収容	3	59
				異収容	0	
			県間・接続専用	区域内	96	
				区域外	17	485
	10Mb/s	セカンド (タイプ1)	区域内専用	同一収容	0	
				異収容	0	
			県内市外専用	同一収容	0	0
				異収容	0	
			県間・接続専用	区域内	0	
				区域外	0	0
	10Mb/s	セカンド (タイプ2)	区域内専用	同一収容	0	
				異収容	0	
			県内市外専用	同一収容	0	0
				異収容	0	
県間・接続専用			区域内	0		
			区域外	0	0	
10Mb/s	エコノミー (タイプ1)	区域内専用	同一収容	1		
			異収容	2		
		県内市外専用	同一収容	1	51	
			異収容	0		
		県間・接続専用	区域内	11		
			区域外	4	78	
10Mb/s	エコノミー (タイプ2)	区域内専用	同一収容	64		
			異収容	27		
		県内市外専用	同一収容	10	192	
			異収容	0		
		県間・接続専用	区域内	144		
			区域外	37	1,056	
11Mb/s		区域内専用	同一収容	0		
			異収容	2		
		県内市外専用	同一収容	1	31	
			異収容	0		
		県間・接続専用	区域内	4		
			区域外	3	107	
11Mb/s	セカンド (タイプ1)	区域内専用	同一収容	0		
			異収容	0		
		県内市外専用	同一収容	0	0	
			異収容	0		
		県間・接続専用	区域内	0		
			区域外	0	0	
11Mb/s	セカンド (タイプ2)	区域内専用	同一収容	0		
			異収容	1		
		県内市外専用	同一収容	0	0	
			異収容	0		
		県間・接続専用	区域内	0		
			区域外	0	0	
11Mb/s	エコノミー (タイプ1)	区域内専用	同一収容	0		
			異収容	0		
		県内市外専用	同一収容	0	0	
			異収容	0		
		県間・接続専用	区域内	0		
			区域外	0	0	
11Mb/s	エコノミー (タイプ2)	区域内専用	同一収容	8		
			異収容	1		
		県内市外専用	同一収容	1	31	
			異収容	0		
		県間・接続専用	区域内	40		
			区域外	5	121	
12Mb/s		区域内専用	同一収容	0		
			異収容	3		
		県内市外専用	同一収容	1	15	
			異収容	0		
		県間・接続専用	区域内	21		
			区域外	3	49	
12Mb/s	セカンド (タイプ1)	区域内専用	同一収容	0		
			異収容	0		
		県内市外専用	同一収容	0	0	
			異収容	0		
		県間・接続専用	区域内	0		
			区域外	0	0	
12Mb/s	セカンド (タイプ2)	区域内専用	同一収容	0		
			異収容	1		
		県内市外専用	同一収容	0	0	
			異収容	0		
		県間・接続専用	区域内	0		
			区域外	0	0	
12Mb/s	エコノミー (タイプ1)	区域内専用	同一収容	0		
			異収容	2		
		県内市外専用	同一収容	0	0	
			異収容	0		
		県間・接続専用	区域内	0		
			区域外	0	0	

サービス	品目	グレード	専用線形態	契約回線数	MA間回線距離	
	12Mb/s	エコノミー (タイプ2)	区域内専用	同一収容	13	
				異収容	6	
			県内市外専用		5	84
			県間・接続専用	区域内	31	
				区域外	13	335
	13Mb/s		区域内専用	同一収容	0	
				異収容	0	
			県内市外専用		0	0
			県間・接続専用	区域内	1	
				区域外	3	85
	13Mb/s	セカンド (タイプ1)	区域内専用	同一収容	0	
				異収容	0	
			県内市外専用		0	0
			県間・接続専用	区域内	0	
				区域外	0	0
	13Mb/s	セカンド (タイプ2)	区域内専用	同一収容	0	
				異収容	0	
			県内市外専用		0	0
			県間・接続専用	区域内	0	
				区域外	0	0
	13Mb/s	エコノミー (タイプ1)	区域内専用	同一収容	0	
				異収容	1	
			県内市外専用		0	0
			県間・接続専用	区域内	0	
				区域外	0	0
	13Mb/s	エコノミー (タイプ2)	区域内専用	同一収容	2	
				異収容	2	
			県内市外専用		5	214
			県間・接続専用	区域内	22	
				区域外	4	51
	14Mb/s		区域内専用	同一収容	0	
				異収容	1	
			県内市外専用		0	0
			県間・接続専用	区域内	2	
				区域外	1	22
	14Mb/s	セカンド (タイプ1)	区域内専用	同一収容	0	
			異収容	0		
県内市外専用				0	0	
県間・接続専用			区域内	0		
			区域外	0	0	
14Mb/s	セカンド (タイプ2)	区域内専用	同一収容	0		
			異収容	0		
		県内市外専用		0	0	
		県間・接続専用	区域内	0		
			区域外	0	0	
14Mb/s	エコノミー (タイプ1)	区域内専用	同一収容	0		
			異収容	0		
		県内市外専用		0	0	
		県間・接続専用	区域内	0		
			区域外	0	0	
14Mb/s	エコノミー (タイプ2)	区域内専用	同一収容	3		
			異収容	3		
		県内市外専用		2	23	
		県間・接続専用	区域内	19		
			区域外	2	30	
15Mb/s		区域内専用	同一収容	2		
			異収容	3		
		県内市外専用		2	43	
		県間・接続専用	区域内	46		
			区域外	4	50	
15Mb/s	セカンド (タイプ1)	区域内専用	同一収容	0		
			異収容	0		
		県内市外専用		0	0	
		県間・接続専用	区域内	0		
			区域外	0	0	
15Mb/s	セカンド (タイプ2)	区域内専用	同一収容	0		
			異収容	0		
		県内市外専用		0	0	
		県間・接続専用	区域内	0		
			区域外	0	0	
15Mb/s	エコノミー (タイプ1)	区域内専用	同一収容	0		
			異収容	3		
		県内市外専用		0	0	
		県間・接続専用	区域内	2		
			区域外	1	10	
15Mb/s	エコノミー (タイプ2)	区域内専用	同一収容	11		
			異収容	14		
		県内市外専用		8	208	
		県間・接続専用	区域内	95		
			区域外	20	389	

サービス	品目	グレード	専用線形態	契約回線数	M A間回線距離		
	16Mb/s		区域内専用	同一収容	0		
				異収容	1		
			県内市外専用			0	0
			県間・接続専用	区域内	8		
				区域外	1	27	
			16Mb/s	セカンド (タイプ1)	区域内専用	同一収容	0
	異収容	0					
	県内市外専用					0	0
	県間・接続専用	区域内			0		
		区域外			0	0	
	16Mb/s	セカンド (タイプ2)			区域内専用	同一収容	0
			異収容	0			
			県内市外専用			0	0
			県間・接続専用	区域内	0		
				区域外	0	0	
			16Mb/s	エコノミー (タイプ1)	区域内専用	同一収容	0
	異収容	0					
	県内市外専用					0	0
	県間・接続専用	区域内			0		
		区域外			0	0	
	16Mb/s	エコノミー (タイプ2)			区域内専用	同一収容	5
			異収容	4			
			県内市外専用			3	124
			県間・接続専用	区域内	35		
				区域外	4	61	
			17Mb/s		区域内専用	同一収容	0
	異収容	0					
県内市外専用					0	0	
県間・接続専用	区域内	8					
	区域外	0			0		
17Mb/s	セカンド (タイプ1)	区域内専用			同一収容	0	
			異収容	0			
		県内市外専用			0	0	
		県間・接続専用	区域内	0			
			区域外	0	0		
		17Mb/s	セカンド (タイプ2)	区域内専用	同一収容	0	
異収容	0						
県内市外専用					0	0	
県間・接続専用	区域内			0			
	区域外			0	0		
17Mb/s	エコノミー (タイプ1)			区域内専用	同一収容	0	
		異収容	0				
		県内市外専用			0	0	
		県間・接続専用	区域内	0			
			区域外	0	0		
		17Mb/s	エコノミー (タイプ2)	区域内専用	同一収容	0	
異収容	0						
県内市外専用					1	19	
県間・接続専用	区域内			18			
	区域外			8	98		
18Mb/s				区域内専用	同一収容	0	
		異収容	1				
		県内市外専用			0	0	
		県間・接続専用	区域内	7			
			区域外	2	45		
		18Mb/s	セカンド (タイプ1)	区域内専用	同一収容	0	
異収容	0						
県内市外専用					0	0	
県間・接続専用	区域内			0			
	区域外			0	0		
18Mb/s	セカンド (タイプ2)			区域内専用	同一収容	0	
		異収容	0				
		県内市外専用			0	0	
		県間・接続専用	区域内	0			
			区域外	0	0		
		18Mb/s	エコノミー (タイプ1)	区域内専用	同一収容	0	
異収容	1						
県内市外専用					0	0	
県間・接続専用	区域内			0			
	区域外			0	0		
18Mb/s	エコノミー (タイプ2)			区域内専用	同一収容	0	
		異収容	1				
		県内市外専用			1	19	
		県間・接続専用	区域内	22			
			区域外	12	345		
		19Mb/s		区域内専用	同一収容	0	
異収容	0						
県内市外専用					0	0	
県間・接続専用	区域内			0			
	区域外			0	0		

サービス	品目	グレード	専用線形態	契約回線数	M A間回線距離	
	19Mb/s	セカンド (タイプ1)	区域内専用	同一収容	0	
				異収容	0	
			県内市外専用		0	0
				県間・接続専用	区域内	0
			区域外	0	0	
			19Mb/s	セカンド (タイプ2)	区域内専用	同一収容
	異収容	0				
	県内市外専用				0	0
		県間・接続専用			区域内	0
	区域外	0			0	
	19Mb/s	エコノミー (タイプ1)			区域内専用	同一収容
			異収容	0		
			県内市外専用		0	0
				県間・接続専用	区域内	2
			区域外	0	0	
			19Mb/s	エコノミー (タイプ2)	区域内専用	同一収容
	異収容	0				
	県内市外専用				0	0
		県間・接続専用			区域内	9
	区域外	3			68	
	20Mb/s				区域内専用	同一収容
			異収容	9		
			県内市外専用		2	60
				県間・接続専用	区域内	27
			区域外	3	121	
			20Mb/s	セカンド (タイプ1)	区域内専用	同一収容
	異収容	0				
	県内市外専用				0	0
		県間・接続専用			区域内	0
	区域外	0			0	
	20Mb/s	セカンド (タイプ2)			区域内専用	同一収容
			異収容	0		
			県内市外専用		0	0
				県間・接続専用	区域内	0
			区域外	0	0	
			20Mb/s	エコノミー (タイプ1)	区域内専用	同一収容
	異収容	2				
	県内市外専用				2	41
		県間・接続専用			区域内	2
	区域外	0			0	
	20Mb/s	エコノミー (タイプ2)			区域内専用	同一収容
			異収容	17		
県内市外専用				6	161	
			県間・接続専用	区域内	77	
区域外			7	92		
21Mb/s				区域内専用	同一収容	0
	異収容	0				
	県内市外専用			0	0	
		県間・接続専用		区域内	0	
	区域外	0		0		
	21Mb/s	セカンド (タイプ1)		区域内専用	同一収容	0
異収容			0			
県内市外専用				0	0	
			県間・接続専用	区域内	0	
区域外			0	0		
21Mb/s			セカンド (タイプ2)	区域内専用	同一収容	0
	異収容	0				
	県内市外専用			0	0	
		県間・接続専用		区域内	0	
	区域外	0		0		
	21Mb/s	エコノミー (タイプ1)		区域内専用	同一収容	0
異収容			0			
県内市外専用				0	0	
			県間・接続専用	区域内	0	
区域外			0	0		
21Mb/s			エコノミー (タイプ2)	区域内専用	同一収容	3
	異収容	1				
	県内市外専用			3	116	
		県間・接続専用		区域内	7	
	区域外	1		10		
	22Mb/s			区域内専用	同一収容	0
異収容			0			
県内市外専用				0	0	
			県間・接続専用	区域内	2	
区域外			1	27		
22Mb/s			セカンド (タイプ1)	区域内専用	同一収容	0
	異収容	0				
	県内市外専用			0	0	
		県間・接続専用		区域内	0	
	区域外	0		0		

サービス	品目	グレード	専用線形態	契約回線数	M A間回線距離		
	22Mb/s	セカンド (タイプ2)	区域内専用	同一収容	0		
				異収容	0		
			県内市外専用		0	0	
		22Mb/s	エコノミー (タイプ1)	区域内専用	同一収容	0	
					異収容	0	
				県内市外専用		0	0
		22Mb/s	セカンド (タイプ2)	区域内専用	同一収容	2	
					異収容	6	
				県内市外専用		0	0
		23Mb/s		区域内専用	同一収容	0	
					異収容	1	
				県内市外専用		0	0
		23Mb/s	セカンド (タイプ1)	区域内専用	同一収容	0	
					異収容	0	
				県内市外専用		0	0
		23Mb/s	セカンド (タイプ2)	区域内専用	同一収容	0	
					異収容	0	
				県内市外専用		0	0
		23Mb/s	エコノミー (タイプ1)	区域内専用	同一収容	1	
					異収容	0	
				県内市外専用		0	0
		23Mb/s	エコノミー (タイプ2)	区域内専用	同一収容	0	
					異収容	0	
				県内市外専用		2	89
		24Mb/s		区域内専用	同一収容	0	
					異収容	0	
				県内市外専用		2	20
		24Mb/s	セカンド (タイプ1)	区域内専用	同一収容	0	
					異収容	0	
				県内市外専用		0	0
	24Mb/s	セカンド (タイプ2)	区域内専用	同一収容	0		
				異収容	0		
			県内市外専用		0	0	
	24Mb/s	エコノミー (タイプ1)	区域内専用	同一収容	0		
				異収容	0		
			県内市外専用		0	0	
	24Mb/s	エコノミー (タイプ2)	区域内専用	同一収容	13		
				異収容	8		
			県内市外専用		0	0	
	25Mb/s		区域内専用	同一収容	0		
				異収容	0		
			県内市外専用		0	0	
	25Mb/s	セカンド (タイプ1)	区域内専用	同一収容	0		
				異収容	0		
			県内市外専用		0	0	
	25Mb/s	セカンド (タイプ2)	区域内専用	同一収容	0		
				異収容	0		
			県内市外専用		0	0	

サービス	品目	グレード	専用線形態	契約回線数	M A間回線距離	
	25Mb/s	エコノミー (タイプ1)	区域内専用	同一収容	0	
				異収容	0	
			県内市外専用		0	0
				県間・接続専用	区域内	0
				区域外	0	0
			25Mb/s	エコノミー (タイプ2)	区域内専用	同一収容
	異収容	6				
	県内市外専用				4	104
		県間・接続専用			区域内	33
		区域外			5	100
	26Mb/s				区域内専用	同一収容
			異収容	0		
			県内市外専用		0	0
				県間・接続専用	区域内	0
				区域外	0	0
			26Mb/s	セカンド (タイプ1)	区域内専用	同一収容
	異収容	0				
	県内市外専用				0	0
		県間・接続専用			区域内	0
		区域外			0	0
	26Mb/s	セカンド (タイプ2)			区域内専用	同一収容
			異収容	0		
			県内市外専用		0	0
				県間・接続専用	区域内	0
			区域外	0	0	
26Mb/s			エコノミー (タイプ1)	区域内専用	同一収容	0
	異収容	0				
	県内市外専用			0	0	
		県間・接続専用		区域内	0	
		区域外		0	0	
	26Mb/s	エコノミー (タイプ2)		区域内専用	同一収容	1
異収容			1			
県内市外専用				3	205	
			県間・接続専用	区域内	35	
			区域外	5	116	
27Mb/s				区域内専用	同一収容	0
	異収容	0				
	県内市外専用			0	0	
		県間・接続専用		区域内	0	
		区域外		0	0	
	27Mb/s	セカンド (タイプ1)		区域内専用	同一収容	0
異収容			0			
県内市外専用				0	0	
			県間・接続専用	区域内	0	
			区域外	0	0	
27Mb/s			セカンド (タイプ2)	区域内専用	同一収容	0
	異収容	0				
	県内市外専用			0	0	
		県間・接続専用		区域内	0	
		区域外		0	0	
	27Mb/s	エコノミー (タイプ1)		区域内専用	同一収容	0
異収容			0			
県内市外専用				0	0	
			県間・接続専用	区域内	0	
			区域外	0	0	
27Mb/s			エコノミー (タイプ2)	区域内専用	同一収容	1
	異収容	2				
	県内市外専用			1	27	
		県間・接続専用		区域内	5	
		区域外		1	151	
	28Mb/s			区域内専用	同一収容	0
異収容			0			
県内市外専用				0	0	
			県間・接続専用	区域内	4	
			区域外	0	0	
28Mb/s			セカンド (タイプ1)	区域内専用	同一収容	0
	異収容	0				
	県内市外専用			0	0	
		県間・接続専用		区域内	0	
		区域外		0	0	
	28Mb/s	セカンド (タイプ2)		区域内専用	同一収容	0
異収容			0			
県内市外専用				0	0	
			県間・接続専用	区域内	0	
			区域外	0	0	
28Mb/s			エコノミー (タイプ1)	区域内専用	同一収容	0
	異収容	0				
	県内市外専用			0	0	
		県間・接続専用		区域内	0	
		区域外		0	0	

サービス	品目	グレード	専用線形態	契約回線数	MA間回線距離	
	28Mb/s	エコノミー (タイプ2)	区域内専用	同一収容	1	
				異収容	2	
			県内市外専用		0	0
				県間・接続専用	区域内	10
			区域外		0	0
			29Mb/s		区域内専用	同一収容
	異収容	0				
	県内市外専用				0	0
		県間・接続専用			区域内	0
	区域外				0	0
	29Mb/s	セカンド (タイプ1)			区域内専用	同一収容
			異収容	0		
			県内市外専用		0	0
				県間・接続専用	区域内	0
			区域外		0	0
			29Mb/s	セカンド (タイプ2)	区域内専用	同一収容
	異収容	0				
	県内市外専用				0	0
		県間・接続専用			区域内	0
	区域外				0	0
	29Mb/s	エコノミー (タイプ1)			区域内専用	同一収容
			異収容	0		
			県内市外専用		0	0
				県間・接続専用	区域内	0
			区域外		0	0
			29Mb/s	エコノミー (タイプ2)	区域内専用	同一収容
	異収容	0				
	県内市外専用				0	0
		県間・接続専用			区域内	1
	区域外				1	27
	30Mb/s				区域内専用	同一収容
			異収容	4		
			県内市外専用		3	76
				県間・接続専用	区域内	7
			区域外		0	0
			30Mb/s	セカンド (タイプ1)	区域内専用	同一収容
	異収容	0				
	県内市外専用				0	0
		県間・接続専用			区域内	0
	区域外				0	0
	30Mb/s	セカンド (タイプ2)			区域内専用	同一収容
			異収容	0		
県内市外専用				0	0	
			県間・接続専用	区域内	0	
区域外				0	0	
30Mb/s			エコノミー (タイプ1)	区域内専用	同一収容	0
	異収容	0				
	県内市外専用			0	0	
		県間・接続専用		区域内	2	
	区域外			1	24	
	30Mb/s	エコノミー (タイプ2)		区域内専用	同一収容	6
異収容			8			
県内市外専用				4	49	
			県間・接続専用	区域内	28	
区域外				9	217	
31Mb/s				区域内専用	同一収容	0
	異収容	0				
	県内市外専用			0	0	
		県間・接続専用		区域内	0	
	区域外			0	0	
	31Mb/s	セカンド (タイプ1)		区域内専用	同一収容	0
異収容			0			
県内市外専用				0	0	
			県間・接続専用	区域内	0	
区域外				0	0	
31Mb/s			セカンド (タイプ2)	区域内専用	同一収容	0
	異収容	1				
	県内市外専用			0	0	
		県間・接続専用		区域内	0	
	区域外			0	0	
	31Mb/s	エコノミー (タイプ1)		区域内専用	同一収容	0
異収容			0			
県内市外専用				0	0	
			県間・接続専用	区域内	0	
区域外				0	0	
31Mb/s			エコノミー (タイプ2)	区域内専用	同一収容	0
	異収容	0				
	県内市外専用			1	27	
		県間・接続専用		区域内	10	
	区域外			0	0	

サービス	品目	グレード	専用線形態	契約回線数	MA間回線距離	
	32Mb/s		区域内専用	同一収容	0	66
				異収容	0	
			県内市外専用		2	
			県間・接続専用	区域内	0	
				区域外	0	
			32Mb/s	セカンド (タイプ1)	区域内専用	
	異収容	0				
	県内市外専用				0	
	県間・接続専用	区域内			0	
		区域外			0	
	32Mb/s	セカンド (タイプ2)			区域内専用	同一収容
			異収容	0		
			県内市外専用		0	
			県間・接続専用	区域内	0	
				区域外	0	
			32Mb/s	エコノミー (タイプ1)	区域内専用	同一収容
	異収容	0				
	県内市外専用				0	
	県間・接続専用	区域内			1	
		区域外			0	
	32Mb/s	エコノミー (タイプ2)			区域内専用	同一収容
			異収容	0		
			県内市外専用		1	
			県間・接続専用	区域内	2	
				区域外	0	
			33Mb/s		区域内専用	同一収容
	異収容	0				
	県内市外専用				0	
	県間・接続専用	区域内			2	
		区域外			0	
	33Mb/s	セカンド (タイプ1)			区域内専用	同一収容
			異収容	0		
			県内市外専用		0	
			県間・接続専用	区域内	0	
				区域外	0	
			33Mb/s	セカンド (タイプ2)	区域内専用	同一収容
	異収容	0				
	県内市外専用				0	
	県間・接続専用	区域内			0	
		区域外			0	
	33Mb/s	エコノミー (タイプ1)			区域内専用	同一収容
			異収容	0		
県内市外専用				0		
県間・接続専用			区域内	0		
			区域外	0		
33Mb/s			エコノミー (タイプ2)	区域内専用	同一収容	0
	異収容	4				
	県内市外専用			0		
	県間・接続専用	区域内		18		
		区域外		0		
	34Mb/s			区域内専用	同一収容	0
異収容			0			
県内市外専用				0		
県間・接続専用			区域内	0		
			区域外	0		
34Mb/s			セカンド (タイプ1)	区域内専用	同一収容	0
	異収容	0				
	県内市外専用			0		
	県間・接続専用	区域内		0		
		区域外		0		
	34Mb/s	セカンド (タイプ2)		区域内専用	同一収容	0
異収容			0			
県内市外専用				0		
県間・接続専用			区域内	0		
			区域外	0		
34Mb/s			エコノミー (タイプ1)	区域内専用	同一収容	0
	異収容	0				
	県内市外専用			0		
	県間・接続専用	区域内		0		
		区域外		0		
	34Mb/s	エコノミー (タイプ2)		区域内専用	同一収容	0
異収容			0			
県内市外専用				0		
県間・接続専用			区域内	4		
			区域外	0		
35Mb/s				区域内専用	同一収容	0
	異収容	1				
	県内市外専用			0		
	県間・接続専用	区域内		4		
		区域外		1		

サービス	品目	グレード	専用線形態	契約回線数	M A間回線距離	
	35Mb/s	セカンド (タイプ1)	区域内専用	同一収容	0	
				異収容	0	
			県内市外専用		0	0
			県間・接続専用	区域内	0	
				区域外	0	0
			35Mb/s	セカンド (タイプ2)	区域内専用	同一収容
		異収容			0	
	県内市外専用				0	0
	県間・接続専用	区域内			0	
		区域外			0	0
	35Mb/s	エコノミー (タイプ1)			区域内専用	同一収容
				異収容	0	
			県内市外専用		0	0
			県間・接続専用	区域内	0	
				区域外	0	0
			35Mb/s	エコノミー (タイプ2)	区域内専用	同一収容
		異収容			0	
	県内市外専用				1	22
	県間・接続専用	区域内			3	
		区域外			0	0
	36Mb/s				区域内専用	同一収容
				異収容	0	
			県内市外専用		0	0
			県間・接続専用	区域内	1	
				区域外	0	0
			36Mb/s	セカンド (タイプ1)	区域内専用	同一収容
		異収容			0	
	県内市外専用				0	0
	県間・接続専用	区域内			0	
		区域外			0	0
	36Mb/s	セカンド (タイプ2)			区域内専用	同一収容
				異収容	0	
			県内市外専用		0	0
			県間・接続専用	区域内	0	
				区域外	0	0
			36Mb/s	エコノミー (タイプ1)	区域内専用	同一収容
		異収容			0	
	県内市外専用				0	0
	県間・接続専用	区域内			0	
		区域外			0	0
	36Mb/s	エコノミー (タイプ2)			区域内専用	同一収容
				異収容	4	
県内市外専用				0	0	
県間・接続専用			区域内	4		
			区域外	3	81	
37Mb/s				区域内専用	同一収容	0
		異収容		0		
	県内市外専用			0	0	
	県間・接続専用	区域内		0		
		区域外		0	0	
	37Mb/s	セカンド (タイプ1)		区域内専用	同一収容	0
			異収容	0		
県内市外専用				0	0	
県間・接続専用			区域内	0		
			区域外	0	0	
37Mb/s			セカンド (タイプ2)	区域内専用	同一収容	0
		異収容		0		
	県内市外専用			0	0	
	県間・接続専用	区域内		0		
		区域外		0	0	
	37Mb/s	エコノミー (タイプ1)		区域内専用	同一収容	0
			異収容	0		
県内市外専用				0	0	
県間・接続専用			区域内	0		
			区域外	0	0	
37Mb/s			エコノミー (タイプ2)	区域内専用	同一収容	0
		異収容		0		
	県内市外専用			0	0	
	県間・接続専用	区域内		0		
		区域外		2	27	
	38Mb/s			区域内専用	同一収容	0
			異収容	0		
県内市外専用				0	0	
県間・接続専用			区域内	0		
			区域外	0	0	
38Mb/s			セカンド (タイプ1)	区域内専用	同一収容	0
		異収容		0		
	県内市外専用			0	0	
	県間・接続専用	区域内		0		
		区域外		0	0	

サービス	品目	グレード	専用線形態	契約回線数	M A間回線距離	
	38Mb/s	セカンド (タイプ2)	区域内専用	同一収容	0	
				異収容	0	
			県内市外専用		0	0
				県間・接続専用	区域内	0
			区域外	0	0	
			38Mb/s	エコノミー (タイプ1)	区域内専用	同一収容
	異収容	0				
	県内市外専用				0	0
		県間・接続専用			区域内	0
	区域外	0			0	
	38Mb/s	エコノミー (タイプ2)			区域内専用	同一収容
			異収容	1		
			県内市外専用		0	0
				県間・接続専用	区域内	2
			区域外	0	0	
			39Mb/s		区域内専用	同一収容
	異収容	0				
	県内市外専用				0	0
		県間・接続専用			区域内	0
	区域外	0			0	
	39Mb/s	セカンド (タイプ1)			区域内専用	同一収容
			異収容	0		
			県内市外専用		0	0
				県間・接続専用	区域内	0
			区域外	0	0	
			39Mb/s	セカンド (タイプ2)	区域内専用	同一収容
	異収容	0				
	県内市外専用				0	0
		県間・接続専用			区域内	0
	区域外	0			0	
	39Mb/s	エコノミー (タイプ1)			区域内専用	同一収容
			異収容	0		
			県内市外専用		0	0
				県間・接続専用	区域内	0
			区域外	0	0	
			39Mb/s	エコノミー (タイプ2)	区域内専用	同一収容
	異収容	0				
	県内市外専用				1	18
		県間・接続専用			区域内	8
	区域外	0			0	
	40Mb/s				区域内専用	同一収容
			異収容	1		
			県内市外専用		1	27
				県間・接続専用	区域内	2
			区域外	0	0	
			40Mb/s	セカンド (タイプ1)	区域内専用	同一収容
	異収容	0				
	県内市外専用				0	0
県間・接続専用		区域内			0	0
区域外	0	0				
40Mb/s	セカンド (タイプ2)	区域内専用			同一収容	0
			異収容	0		
		県内市外専用		0	0	
			県間・接続専用	区域内	0	0
		区域外	0	0		
		40Mb/s	エコノミー (タイプ1)	区域内専用	同一収容	1
異収容	3					
県内市外専用				0	0	
	県間・接続専用			区域内	3	
区域外	0			0		
40Mb/s	エコノミー (タイプ2)			区域内専用	同一収容	5
		異収容	6			
		県内市外専用		3	84	
			県間・接続専用	区域内	22	
		区域外	4	79		
		41Mb/s		区域内専用	同一収容	0
異収容	0					
県内市外専用				0	0	
	県間・接続専用			区域内	0	0
区域外	0			0		
41Mb/s	セカンド (タイプ1)			区域内専用	同一収容	0
		異収容	0			
		県内市外専用		0	0	
			県間・接続専用	区域内	0	0
		区域外	0	0		
		41Mb/s	セカンド (タイプ2)	区域内専用	同一収容	0
異収容	0					
県内市外専用				0	0	
	県間・接続専用			区域内	0	0
区域外	0			0		

サービス	品目	グレード	専用線形態	契約回線数	M A間回線距離	
	41Mb/s	エコノミー (タイプ1)	区域内専用	同一収容	0	
				異収容	0	
			県内市外専用	区域内	0	0
				区域外	0	0
	41Mb/s	エコノミー (タイプ2)	区域内専用	同一収容	0	
				異収容	4	
			県内市外専用	区域内	0	0
				区域外	0	0
	42Mb/s		区域内専用	同一収容	0	
				異収容	1	
			県内市外専用	区域内	0	0
				区域外	0	0
	42Mb/s	セカンド (タイプ1)	区域内専用	同一収容	0	
				異収容	0	
			県内市外専用	区域内	0	0
				区域外	0	0
	42Mb/s	セカンド (タイプ2)	区域内専用	同一収容	0	
				異収容	0	
			県内市外専用	区域内	0	0
				区域外	0	0
	42Mb/s	エコノミー (タイプ1)	区域内専用	同一収容	0	
				異収容	0	
			県内市外専用	区域内	0	0
				区域外	0	0
	42Mb/s	エコノミー (タイプ2)	区域内専用	同一収容	0	
				異収容	2	
			県内市外専用	区域内	0	0
				区域外	0	0
	43Mb/s		区域内専用	同一収容	0	
				異収容	0	
			県内市外専用	区域内	0	0
				区域外	0	0
	43Mb/s	セカンド (タイプ1)	区域内専用	同一収容	0	
				異収容	0	
			県内市外専用	区域内	0	0
				区域外	0	0
	43Mb/s	セカンド (タイプ2)	区域内専用	同一収容	0	
				異収容	0	
			県内市外専用	区域内	0	0
				区域外	0	0
	43Mb/s	エコノミー (タイプ1)	区域内専用	同一収容	0	
				異収容	0	
			県内市外専用	区域内	0	0
				区域外	0	0
	43Mb/s	エコノミー (タイプ2)	区域内専用	同一収容	0	
				異収容	0	
			県内市外専用	区域内	0	0
				区域外	0	0
44Mb/s		区域内専用	同一収容	0		
			異収容	0		
		県内市外専用	区域内	0	0	
			区域外	0	0	
44Mb/s	セカンド (タイプ1)	区域内専用	同一収容	0		
			異収容	0		
		県内市外専用	区域内	0	0	
			区域外	0	0	
44Mb/s	セカンド (タイプ2)	区域内専用	同一収容	0		
			異収容	0		
		県内市外専用	区域内	0	0	
			区域外	0	0	
44Mb/s	エコノミー (タイプ1)	区域内専用	同一収容	0		
			異収容	3		
		県内市外専用	区域内	0	0	
			区域外	0	0	

サービス	品目	グレード	専用線形態	契約回線数	MA間回線距離	
	44Mb/s	エコノミー (タイプ2)	区域内専用	同一収容	10	
				異収容	6	
			県内市外専用		0	0
				県間・接続専用	区域内	0
			区域外		0	0
			45Mb/s		区域内専用	同一収容
	異収容	6				
	県内市外専用				0	0
		県間・接続専用			区域内	2
	区域外				0	0
	45Mb/s	セカンド (タイプ1)			区域内専用	同一収容
			異収容	0		
			県内市外専用		0	0
				県間・接続専用	区域内	0
			区域外		0	0
			45Mb/s	セカンド (タイプ2)	区域内専用	同一収容
	異収容	0				
	県内市外専用				0	0
		県間・接続専用			区域内	0
	区域外				0	0
	45Mb/s	エコノミー (タイプ1)			区域内専用	同一収容
			異収容	2		
			県内市外専用		0	0
				県間・接続専用	区域内	7
			区域外		0	0
			45Mb/s	エコノミー (タイプ2)	区域内専用	同一収容
	異収容	3				
	県内市外専用				1	33
		県間・接続専用			区域内	6
	区域外				2	48
	46Mb/s				区域内専用	同一収容
			異収容	0		
			県内市外専用		0	0
				県間・接続専用	区域内	0
			区域外		0	0
			46Mb/s	セカンド (タイプ1)	区域内専用	同一収容
	異収容	0				
	県内市外専用				0	0
		県間・接続専用			区域内	0
	区域外				0	0
	46Mb/s	セカンド (タイプ2)			区域内専用	同一収容
			異収容	0		
			県内市外専用		0	0
				県間・接続専用	区域内	0
			区域外		0	0
			46Mb/s	エコノミー (タイプ1)	区域内専用	同一収容
	異収容	0				
	県内市外専用				0	0
県間・接続専用		区域内			0	
	区域外	0			0	
46Mb/s	エコノミー (タイプ2)	区域内専用			同一収容	0
			異収容	4		
		県内市外専用		0	0	
			県間・接続専用	区域内	2	
		区域外		0	0	
		47Mb/s		区域内専用	同一収容	0
異収容	0					
県内市外専用				0	0	
	県間・接続専用			区域内	0	
区域外				0	0	
47Mb/s	セカンド (タイプ1)			区域内専用	同一収容	0
		異収容	0			
		県内市外専用		0	0	
			県間・接続専用	区域内	0	
		区域外		0	0	
		47Mb/s	セカンド (タイプ2)	区域内専用	同一収容	0
異収容	0					
県内市外専用				0	0	
	県間・接続専用			区域内	0	
区域外				0	0	
47Mb/s	エコノミー (タイプ1)			区域内専用	同一収容	0
		異収容	0			
		県内市外専用		0	0	
			県間・接続専用	区域内	0	
		区域外		0	0	
		47Mb/s	エコノミー (タイプ2)	区域内専用	同一収容	0
異収容	2					
県内市外専用				0	0	
	県間・接続専用			区域内	4	
区域外				0	0	

サービス	品目	グレード	専用線形態	契約回線数	M A間回線距離	
	48Mb/s		区域内専用	同一収容	0	
				異収容	0	
			県内市外専用		0	0
				県間・接続専用	区域内	1
			区域外	0	0	
			48Mb/s	セカンド (タイプ1)	区域内専用	同一収容
	異収容	0				
	県内市外専用				0	0
		県間・接続専用			区域内	0
	区域外	0			0	
	48Mb/s	セカンド (タイプ2)			区域内専用	同一収容
			異収容	0		
			県内市外専用		0	0
				県間・接続専用	区域内	0
			区域外	0	0	
			48Mb/s	エコノミー (タイプ1)	区域内専用	同一収容
	異収容	0				
	県内市外専用				0	0
		県間・接続専用			区域内	0
	区域外	0			0	
	48Mb/s	エコノミー (タイプ2)			区域内専用	同一収容
			異収容	0		
			県内市外専用		0	0
				県間・接続専用	区域内	4
			区域外	0	0	
			49Mb/s		区域内専用	同一収容
	異収容	0				
	県内市外専用				0	0
		県間・接続専用			区域内	0
	区域外	0			0	
	49Mb/s	セカンド (タイプ1)			区域内専用	同一収容
			異収容	0		
			県内市外専用		0	0
				県間・接続専用	区域内	0
			区域外	0	0	
			49Mb/s	セカンド (タイプ2)	区域内専用	同一収容
	異収容	0				
	県内市外専用				0	0
		県間・接続専用			区域内	0
	区域外	0			0	
	49Mb/s	エコノミー (タイプ1)			区域内専用	同一収容
			異収容	0		
県内市外専用				0	0	
			県間・接続専用	区域内	0	
区域外			0	0		
49Mb/s			エコノミー (タイプ2)	区域内専用	同一収容	0
	異収容	0				
	県内市外専用			0	0	
		県間・接続専用		区域内	0	
	区域外	0		0		
	50Mb/s			区域内専用	同一収容	0
異収容			3			
県内市外専用				1	13	
			県間・接続専用	区域内	5	
区域外			3	45		
50Mb/s			セカンド (タイプ1)	区域内専用	同一収容	0
	異収容	0				
	県内市外専用			0	0	
		県間・接続専用		区域内	0	
	区域外	0		0		
	50Mb/s	セカンド (タイプ2)		区域内専用	同一収容	0
異収容			0			
県内市外専用				0	0	
			県間・接続専用	区域内	0	
区域外			0	0		
50Mb/s			エコノミー (タイプ1)	区域内専用	同一収容	0
	異収容	2				
	県内市外専用			2	66	
		県間・接続専用		区域内	7	
	区域外	3		51		
	50Mb/s	エコノミー (タイプ2)		区域内専用	同一収容	9
異収容			10			
県内市外専用				3	80	
			県間・接続専用	区域内	13	
区域外			1	30		
51Mb/s				区域内専用	同一収容	0
	異収容	0				
	県内市外専用			0	0	
		県間・接続専用		区域内	0	
	区域外	0		0		

サービス	品目	グレード	専用線形態	契約回線数	MA間回線距離	
	51Mb/s	セカンド (タイプ1)	区域内専用	同一収容	0	
				異収容	0	
			県内市外専用		0	0
			県間・接続専用	区域内	0	0
				区域外	0	0
			51Mb/s	セカンド (タイプ2)	区域内専用	同一収容
		異収容			0	
	県内市外専用				0	0
	県間・接続専用	区域内			0	0
		区域外			0	0
	51Mb/s	エコノミー (タイプ1)			区域内専用	同一収容
				異収容	0	
			県内市外専用		0	0
			県間・接続専用	区域内	0	0
				区域外	0	0
			51Mb/s	エコノミー (タイプ2)	区域内専用	同一収容
		異収容			0	
	県内市外専用				0	0
	県間・接続専用	区域内			2	0
		区域外			0	0
	52Mb/s				区域内専用	同一収容
				異収容	0	
			県内市外専用		0	0
			県間・接続専用	区域内	2	0
				区域外	0	0
			52Mb/s	セカンド (タイプ1)	区域内専用	同一収容
		異収容			0	
	県内市外専用				0	0
	県間・接続専用	区域内			0	0
		区域外			0	0
	52Mb/s	セカンド (タイプ2)			区域内専用	同一収容
				異収容	0	
			県内市外専用		0	0
			県間・接続専用	区域内	0	0
				区域外	0	0
			52Mb/s	エコノミー (タイプ1)	区域内専用	同一収容
		異収容			0	
	県内市外専用				0	0
	県間・接続専用	区域内			0	0
		区域外			0	0
	52Mb/s	エコノミー (タイプ2)			区域内専用	同一収容
				異収容	2	0
			県内市外専用		0	0
			県間・接続専用	区域内	0	0
				区域外	0	0
			53Mb/s		区域内専用	同一収容
		異収容			0	
	県内市外専用				0	0
県間・接続専用	区域内	0			0	
	区域外	0			0	
53Mb/s	セカンド (タイプ1)	区域内専用			同一収容	0
			異収容	0		
		県内市外専用		0	0	
		県間・接続専用	区域内	0	0	
			区域外	0	0	
		53Mb/s	セカンド (タイプ2)	区域内専用	同一収容	0
	異収容			0		
県内市外専用				0	0	
県間・接続専用	区域内			0	0	
	区域外			0	0	
53Mb/s	エコノミー (タイプ1)			区域内専用	同一収容	0
			異収容	0		
		県内市外専用		0	0	
		県間・接続専用	区域内	0	0	
			区域外	0	0	
		53Mb/s	エコノミー (タイプ2)	区域内専用	同一収容	1
	異収容			0		
県内市外専用				1	19	
県間・接続専用	区域内			0	0	
	区域外			0	0	
54Mb/s				区域内専用	同一収容	0
			異収容	0		
		県内市外専用		0	0	
		県間・接続専用	区域内	0	0	
			区域外	0	0	
		54Mb/s	セカンド (タイプ1)	区域内専用	同一収容	0
	異収容			0		
県内市外専用				0	0	
県間・接続専用	区域内			0	0	
	区域外			0	0	

サービス	品目	グレード	専用線形態	契約回線数	M A間回線距離	
	54Mb/s	セカンド (タイプ2)	区域内専用	同一収容	0	
				異収容	0	
			県内市外専用		0	0
			県間・接続専用	区域内	0	
				区域外	0	0
			54Mb/s	エコノミー (タイプ1)	区域内専用	同一収容
		異収容			0	
	県内市外専用				0	0
	県間・接続専用	区域内			0	
		区域外			0	0
	54Mb/s	エコノミー (タイプ2)			区域内専用	同一収容
				異収容	0	
			県内市外専用		0	0
			県間・接続専用	区域内	4	
				区域外	0	0
			55Mb/s		区域内専用	同一収容
		異収容			0	
	県内市外専用				0	0
	県間・接続専用	区域内			0	
		区域外			0	0
	55Mb/s	セカンド (タイプ1)			区域内専用	同一収容
				異収容	0	
			県内市外専用		0	0
			県間・接続専用	区域内	0	
				区域外	0	0
			55Mb/s	セカンド (タイプ2)	区域内専用	同一収容
		異収容			0	
	県内市外専用				0	0
	県間・接続専用	区域内			0	
		区域外			0	0
	55Mb/s	エコノミー (タイプ1)			区域内専用	同一収容
				異収容	0	
			県内市外専用		0	0
			県間・接続専用	区域内	0	
				区域外	0	0
			55Mb/s	エコノミー (タイプ2)	区域内専用	同一収容
		異収容			0	
	県内市外専用				0	0
	県間・接続専用	区域内			1	
		区域外			1	13
	56Mb/s				区域内専用	同一収容
				異収容	0	
県内市外専用				0	0	
県間・接続専用			区域内	0		
			区域外	0	0	
56Mb/s			セカンド (タイプ1)	区域内専用	同一収容	0
		異収容		0		
	県内市外専用			0	0	
	県間・接続専用	区域内		0		
		区域外		0	0	
	56Mb/s	セカンド (タイプ2)		区域内専用	同一収容	0
			異収容	0		
県内市外専用				0	0	
県間・接続専用			区域内	0		
			区域外	0	0	
56Mb/s			エコノミー (タイプ1)	区域内専用	同一収容	0
		異収容		0		
	県内市外専用			0	0	
	県間・接続専用	区域内		1		
		区域外		0	0	
	56Mb/s	エコノミー (タイプ2)		区域内専用	同一収容	0
			異収容	0		
県内市外専用				0	0	
県間・接続専用			区域内	0		
			区域外	0	0	
57Mb/s				区域内専用	同一収容	0
		異収容		0		
	県内市外専用			0	0	
	県間・接続専用	区域内		1		
		区域外		0	0	
	57Mb/s	セカンド (タイプ1)		区域内専用	同一収容	0
			異収容	0		
県内市外専用				0	0	
県間・接続専用			区域内	0		
			区域外	0	0	
57Mb/s			セカンド (タイプ2)	区域内専用	同一収容	0
		異収容		0		
	県内市外専用			0	0	
	県間・接続専用	区域内		0		
		区域外		0	0	

サービス	品目	グレード	専用線形態	契約回線数	M A間回線距離	
	57Mb/s	エコノミー (タイプ1)	区域内専用	同一収容	0	
				異収容	0	
			県内市外専用	同一収容	1	31
				異収容	0	0
			県間・接続専用	区域内	0	0
				区域外	0	0
	57Mb/s	エコノミー (タイプ2)	区域内専用	同一収容	0	
				異収容	0	
			県内市外専用	同一収容	0	0
				異収容	0	0
			県間・接続専用	区域内	1	14
				区域外	1	14
	58Mb/s		区域内専用	同一収容	0	
				異収容	0	
			県内市外専用	同一収容	0	0
				異収容	0	0
			県間・接続専用	区域内	0	0
				区域外	0	0
	58Mb/s	セカンド (タイプ1)	区域内専用	同一収容	0	
				異収容	0	
			県内市外専用	同一収容	0	0
				異収容	0	0
			県間・接続専用	区域内	0	0
				区域外	0	0
	58Mb/s	セカンド (タイプ2)	区域内専用	同一収容	0	
				異収容	0	
			県内市外専用	同一収容	0	0
				異収容	0	0
県間・接続専用			区域内	0	0	
			区域外	0	0	
58Mb/s	エコノミー (タイプ1)	区域内専用	同一収容	0		
			異収容	0		
		県内市外専用	同一収容	0	0	
			異収容	0	0	
		県間・接続専用	区域内	0	0	
			区域外	0	0	
58Mb/s	エコノミー (タイプ2)	区域内専用	同一収容	0		
			異収容	0		
		県内市外専用	同一収容	0	0	
			異収容	0	0	
		県間・接続専用	区域内	0	0	
			区域外	0	0	
59Mb/s		区域内専用	同一収容	0		
			異収容	0		
		県内市外専用	同一収容	0	0	
			異収容	0	0	
		県間・接続専用	区域内	0	0	
			区域外	0	0	
59Mb/s	セカンド (タイプ1)	区域内専用	同一収容	0		
			異収容	0		
		県内市外専用	同一収容	0	0	
			異収容	0	0	
		県間・接続専用	区域内	0	0	
			区域外	0	0	
59Mb/s	セカンド (タイプ2)	区域内専用	同一収容	0		
			異収容	0		
		県内市外専用	同一収容	0	0	
			異収容	0	0	
		県間・接続専用	区域内	0	0	
			区域外	0	0	
59Mb/s	エコノミー (タイプ1)	区域内専用	同一収容	0		
			異収容	0		
		県内市外専用	同一収容	0	0	
			異収容	0	0	
		県間・接続専用	区域内	0	0	
			区域外	0	0	
59Mb/s	エコノミー (タイプ2)	区域内専用	同一収容	0		
			異収容	0		
		県内市外専用	同一収容	0	0	
			異収容	0	0	
		県間・接続専用	区域内	0	0	
			区域外	0	0	
60Mb/s		区域内専用	同一収容	0		
			異収容	1		
		県内市外専用	同一収容	0	0	
			異収容	0	0	
		県間・接続専用	区域内	3	0	
			区域外	0	0	
60Mb/s	セカンド (タイプ1)	区域内専用	同一収容	0		
			異収容	0		
		県内市外専用	同一収容	0	0	
			異収容	0	0	
		県間・接続専用	区域内	0	0	
			区域外	0	0	
60Mb/s	セカンド (タイプ2)	区域内専用	同一収容	0		
			異収容	0		
		県内市外専用	同一収容	0	0	
			異収容	0	0	
		県間・接続専用	区域内	0	0	
			区域外	0	0	
60Mb/s	エコノミー (タイプ1)	区域内専用	同一収容	1		
			異収容	1		
		県内市外専用	同一収容	1	19	
			異収容	0	0	
		県間・接続専用	区域内	0	0	
			区域外	0	0	

サービス	品目	グレード	専用線形態	契約回線数	M A間回線距離	
	60Mb/s	エコノミー (タイプ2)	区域内専用	同一収容	0	
				異収容	5	
			県内市外専用	区域内	14	0
				区域外	0	0
			県間・接続専用	区域内	0	0
				区域外	0	0
	61Mb/s		区域内専用	同一収容	0	
				異収容	0	
			県内市外専用	区域内	0	0
				区域外	0	0
			県間・接続専用	区域内	0	0
				区域外	0	0
	61Mb/s	セカンド (タイプ1)	区域内専用	同一収容	0	
				異収容	0	
			県内市外専用	区域内	0	0
				区域外	0	0
			県間・接続専用	区域内	0	0
				区域外	0	0
	61Mb/s	セカンド (タイプ2)	区域内専用	同一収容	0	
				異収容	0	
			県内市外専用	区域内	0	0
				区域外	0	0
			県間・接続専用	区域内	0	0
				区域外	0	0
	61Mb/s	エコノミー (タイプ1)	区域内専用	同一収容	0	
				異収容	0	
			県内市外専用	区域内	0	0
				区域外	0	0
			県間・接続専用	区域内	0	0
				区域外	0	0
	61Mb/s	エコノミー (タイプ2)	区域内専用	同一収容	0	
				異収容	0	
			県内市外専用	区域内	1	0
				区域外	0	0
			県間・接続専用	区域内	0	0
				区域外	0	0
	62Mb/s		区域内専用	同一収容	0	
				異収容	0	
			県内市外専用	区域内	0	0
				区域外	0	0
			県間・接続専用	区域内	0	0
				区域外	0	0
	62Mb/s	セカンド (タイプ1)	区域内専用	同一収容	0	
				異収容	0	
			県内市外専用	区域内	0	0
				区域外	0	0
			県間・接続専用	区域内	0	0
				区域外	0	0
62Mb/s	セカンド (タイプ2)	区域内専用	同一収容	0		
			異収容	0		
		県内市外専用	区域内	0	0	
			区域外	0	0	
		県間・接続専用	区域内	0	0	
			区域外	0	0	
62Mb/s	エコノミー (タイプ1)	区域内専用	同一収容	0		
			異収容	0		
		県内市外専用	区域内	0	0	
			区域外	0	0	
		県間・接続専用	区域内	0	0	
			区域外	0	0	
62Mb/s	エコノミー (タイプ2)	区域内専用	同一収容	0		
			異収容	1		
		県内市外専用	区域内	0	0	
			区域外	0	0	
		県間・接続専用	区域内	0	0	
			区域外	0	0	
63Mb/s		区域内専用	同一収容	0		
			異収容	0		
		県内市外専用	区域内	0	0	
			区域外	0	0	
		県間・接続専用	区域内	0	0	
			区域外	0	0	
63Mb/s	セカンド (タイプ1)	区域内専用	同一収容	0		
			異収容	0		
		県内市外専用	区域内	0	0	
			区域外	0	0	
		県間・接続専用	区域内	0	0	
			区域外	0	0	
63Mb/s	セカンド (タイプ2)	区域内専用	同一収容	0		
			異収容	0		
		県内市外専用	区域内	0	0	
			区域外	0	0	
		県間・接続専用	区域内	0	0	
			区域外	0	0	
63Mb/s	エコノミー (タイプ1)	区域内専用	同一収容	0		
			異収容	0		
		県内市外専用	区域内	0	0	
			区域外	0	0	
		県間・接続専用	区域内	0	0	
			区域外	0	0	
63Mb/s	エコノミー (タイプ2)	区域内専用	同一収容	0		
			異収容	0		
		県内市外専用	区域内	0	0	
			区域外	0	0	
		県間・接続専用	区域内	0	0	
			区域外	0	0	

サービス	品目	グレード	専用線形態	契約回線数	MA間回線距離	
	64Mb/s		区域内専用	同一収容	0	
				異収容	0	
			県内市外専用	区域内	0	0
				区域外	0	0
	64Mb/s	セカンド (タイプ1)	区域内専用	同一収容	0	
				異収容	0	
			県内市外専用	区域内	0	0
				区域外	0	0
	64Mb/s	セカンド (タイプ2)	区域内専用	同一収容	0	
				異収容	0	
			県内市外専用	区域内	0	0
				区域外	0	0
	64Mb/s	エコノミー (タイプ1)	区域内専用	同一収容	0	
				異収容	0	
			県内市外専用	区域内	0	0
				区域外	0	0
	64Mb/s	エコノミー (タイプ2)	区域内専用	同一収容	2	
				異収容	0	
			県内市外専用	区域内	0	0
				区域外	0	0
	65Mb/s		区域内専用	同一収容	0	
				異収容	0	
			県内市外専用	区域内	0	0
				区域外	0	0
	65Mb/s	セカンド (タイプ1)	区域内専用	同一収容	0	
				異収容	0	
			県内市外専用	区域内	0	0
				区域外	0	0
	65Mb/s	セカンド (タイプ2)	区域内専用	同一収容	0	
				異収容	0	
			県内市外専用	区域内	0	0
				区域外	0	0
	65Mb/s	エコノミー (タイプ1)	区域内専用	同一収容	0	
				異収容	0	
			県内市外専用	区域内	0	0
				区域外	0	0
	65Mb/s	エコノミー (タイプ2)	区域内専用	同一収容	2	
				異収容	0	
			県内市外専用	区域内	14	0
				区域外	0	0
	66Mb/s		区域内専用	同一収容	0	
				異収容	0	
県内市外専用			区域内	0	0	
			区域外	0	0	
66Mb/s	セカンド (タイプ1)	区域内専用	同一収容	0		
			異収容	0		
		県内市外専用	区域内	0	0	
			区域外	0	0	
66Mb/s	セカンド (タイプ2)	区域内専用	同一収容	0		
			異収容	0		
		県内市外専用	区域内	0	0	
			区域外	0	0	
66Mb/s	エコノミー (タイプ1)	区域内専用	同一収容	0		
			異収容	0		
		県内市外専用	区域内	0	0	
			区域外	0	0	
66Mb/s	エコノミー (タイプ2)	区域内専用	同一収容	0		
			異収容	0		
		県内市外専用	区域内	8	0	
			区域外	0	0	
67Mb/s		区域内専用	同一収容	0		
			異収容	1		
		県内市外専用	区域内	0	0	
			区域外	0	0	

サービス	品目	グレード	専用線形態	契約回線数	MA間回線距離	
	67Mb/s	セカンド (タイプ1)	区域内専用	同一収容	0	
				異収容	0	
			県内市外専用		0	0
			県間・接続専用	区域内	0	0
				区域外	0	0
			67Mb/s	セカンド (タイプ2)	区域内専用	同一収容
		異収容			0	
	県内市外専用				0	0
	県間・接続専用	区域内			0	0
		区域外			0	0
	67Mb/s	エコノミー (タイプ1)			区域内専用	同一収容
				異収容	0	
			県内市外専用		0	0
			県間・接続専用	区域内	0	0
				区域外	0	0
			67Mb/s	エコノミー (タイプ2)	区域内専用	同一収容
		異収容			0	
	県内市外専用				0	0
	県間・接続専用	区域内			12	0
		区域外			0	0
	68Mb/s				区域内専用	同一収容
				異収容	0	
			県内市外専用		0	0
			県間・接続専用	区域内	0	0
				区域外	0	0
			68Mb/s	セカンド (タイプ1)	区域内専用	同一収容
		異収容			0	
	県内市外専用				0	0
	県間・接続専用	区域内			0	0
		区域外			0	0
	68Mb/s	セカンド (タイプ2)			区域内専用	同一収容
				異収容	0	
			県内市外専用		0	0
			県間・接続専用	区域内	0	0
				区域外	0	0
			68Mb/s	エコノミー (タイプ1)	区域内専用	同一収容
		異収容			0	
	県内市外専用				0	0
	県間・接続専用	区域内			0	0
		区域外			0	0
	68Mb/s	エコノミー (タイプ2)			区域内専用	同一収容
				異収容	0	
県内市外専用				0	0	
県間・接続専用			区域内	0	0	
			区域外	0	0	
69Mb/s				区域内専用	同一収容	0
		異収容		0		
	県内市外専用			0	0	
	県間・接続専用	区域内		0	0	
		区域外		0	0	
	69Mb/s	セカンド (タイプ1)		区域内専用	同一収容	0
			異収容	0		
県内市外専用				0	0	
県間・接続専用			区域内	0	0	
			区域外	0	0	
69Mb/s			セカンド (タイプ2)	区域内専用	同一収容	0
		異収容		0		
	県内市外専用			0	0	
	県間・接続専用	区域内		0	0	
		区域外		0	0	
	69Mb/s	エコノミー (タイプ1)		区域内専用	同一収容	0
			異収容	0		
県内市外専用				0	0	
県間・接続専用			区域内	0	0	
			区域外	0	0	
69Mb/s			エコノミー (タイプ2)	区域内専用	同一収容	0
		異収容		0		
	県内市外専用			0	0	
	県間・接続専用	区域内		0	0	
		区域外		0	0	
	70Mb/s			区域内専用	同一収容	0
			異収容	1	0	
県内市外専用				0	0	
県間・接続専用			区域内	0	0	
			区域外	0	0	
70Mb/s			セカンド (タイプ1)	区域内専用	同一収容	0
		異収容		0		
	県内市外専用			0	0	
	県間・接続専用	区域内		0	0	
		区域外		0	0	

サービス	品目	グレード	専用線形態	契約回線数	M A間回線距離	
	70Mb/s	セカンド (タイプ2)	区域内専用	同一収容	0	
				異収容	0	
			県内市外専用	区域内	0	0
				区域外	0	0
			県間・接続専用	区域内	0	0
				区域外	0	0
	70Mb/s	エコノミー (タイプ1)	区域内専用	同一収容	0	
				異収容	1	
			県内市外専用	区域内	0	0
				区域外	4	0
			県間・接続専用	区域内	0	0
				区域外	0	0
	70Mb/s	エコノミー (タイプ2)	区域内専用	同一収容	0	
				異収容	2	
			県内市外専用	区域内	1	33
				区域外	5	0
			県間・接続専用	区域内	0	0
				区域外	0	0
	71Mb/s		区域内専用	同一収容	0	
				異収容	0	
			県内市外専用	区域内	0	0
				区域外	0	0
			県間・接続専用	区域内	0	0
				区域外	0	0
	71Mb/s	セカンド (タイプ1)	区域内専用	同一収容	0	
				異収容	0	
			県内市外専用	区域内	0	0
				区域外	0	0
			県間・接続専用	区域内	0	0
				区域外	0	0
	71Mb/s	セカンド (タイプ2)	区域内専用	同一収容	0	
				異収容	0	
			県内市外専用	区域内	0	0
				区域外	0	0
			県間・接続専用	区域内	0	0
				区域外	0	0
	71Mb/s	エコノミー (タイプ1)	区域内専用	同一収容	0	
				異収容	0	
			県内市外専用	区域内	0	0
				区域外	0	0
			県間・接続専用	区域内	0	0
				区域外	0	0
	71Mb/s	エコノミー (タイプ2)	区域内専用	同一収容	0	
				異収容	0	
			県内市外専用	区域内	0	0
				区域外	0	0
			県間・接続専用	区域内	0	0
				区域外	0	0
72Mb/s		区域内専用	同一収容	0		
			異収容	0		
		県内市外専用	区域内	0	0	
			区域外	0	0	
		県間・接続専用	区域内	0	0	
			区域外	0	0	
72Mb/s	セカンド (タイプ1)	区域内専用	同一収容	0		
			異収容	0		
		県内市外専用	区域内	0	0	
			区域外	0	0	
		県間・接続専用	区域内	0	0	
			区域外	0	0	
72Mb/s	セカンド (タイプ2)	区域内専用	同一収容	0		
			異収容	0		
		県内市外専用	区域内	0	0	
			区域外	0	0	
		県間・接続専用	区域内	0	0	
			区域外	0	0	
72Mb/s	エコノミー (タイプ1)	区域内専用	同一収容	0		
			異収容	0		
		県内市外専用	区域内	0	0	
			区域外	0	0	
		県間・接続専用	区域内	0	0	
			区域外	0	0	
72Mb/s	エコノミー (タイプ2)	区域内専用	同一収容	0		
			異収容	0		
		県内市外専用	区域内	0	0	
			区域外	0	0	
		県間・接続専用	区域内	0	0	
			区域外	0	0	
73Mb/s		区域内専用	同一収容	0		
			異収容	0		
		県内市外専用	区域内	0	0	
			区域外	0	0	
		県間・接続専用	区域内	0	0	
			区域外	0	0	
73Mb/s	セカンド (タイプ1)	区域内専用	同一収容	0		
			異収容	0		
		県内市外専用	区域内	0	0	
			区域外	0	0	
		県間・接続専用	区域内	0	0	
			区域外	0	0	
73Mb/s	セカンド (タイプ2)	区域内専用	同一収容	0		
			異収容	0		
		県内市外専用	区域内	0	0	
			区域外	0	0	
		県間・接続専用	区域内	0	0	
			区域外	0	0	

サービス	品目	グレード	専用線形態	契約回線数	M A間回線距離	
	73Mb/s	エコノミー (タイプ1)	区域内専用	同一収容	0	
				異収容	0	
			県内市外専用		0	0
				県間・接続専用	区域内	2
			区域外	0	0	
			73Mb/s	エコノミー (タイプ2)	区域内専用	同一収容
	異収容	0				
	県内市外専用				0	0
		県間・接続専用			区域内	2
	区域外	0			0	
	74Mb/s				区域内専用	同一収容
			異収容	0		
			県内市外専用		0	0
				県間・接続専用	区域内	0
			区域外	0	0	
			74Mb/s	セカンド (タイプ1)	区域内専用	同一収容
	異収容	0				
	県内市外専用				0	0
		県間・接続専用			区域内	0
	区域外	0			0	
	74Mb/s	セカンド (タイプ2)			区域内専用	同一収容
			異収容	0		
			県内市外専用		0	0
				県間・接続専用	区域内	0
			区域外	0	0	
			74Mb/s	エコノミー (タイプ1)	区域内専用	同一収容
	異収容	0				
	県内市外専用				0	0
		県間・接続専用			区域内	0
	区域外	0			0	
	74Mb/s	エコノミー (タイプ2)			区域内専用	同一収容
			異収容	0		
			県内市外専用		0	0
				県間・接続専用	区域内	0
			区域外	0	0	
			75Mb/s		区域内専用	同一収容
	異収容	0				
	県内市外専用				0	0
		県間・接続専用			区域内	0
	区域外	0			0	
	75Mb/s	セカンド (タイプ1)			区域内専用	同一収容
			異収容	0		
県内市外専用				0	0	
			県間・接続専用	区域内	0	
区域外			0	0		
75Mb/s			セカンド (タイプ2)	区域内専用	同一収容	0
	異収容	0				
	県内市外専用			0	0	
		県間・接続専用		区域内	0	
	区域外	0		0		
	75Mb/s	エコノミー (タイプ1)		区域内専用	同一収容	0
異収容			0			
県内市外専用				0	0	
			県間・接続専用	区域内	0	
区域外			0	0		
75Mb/s			エコノミー (タイプ2)	区域内専用	同一収容	0
	異収容	0				
	県内市外専用			0	0	
		県間・接続専用		区域内	0	
	区域外	2		38		
	76Mb/s	セカンド (タイプ1)		区域内専用	同一収容	0
異収容			0			
県内市外専用				0	0	
			県間・接続専用	区域内	0	
区域外			0	0		
76Mb/s			セカンド (タイプ2)	区域内専用	同一収容	0
	異収容	0				
	県内市外専用			0	0	
		県間・接続専用		区域内	0	
	区域外	0		0		
	76Mb/s	エコノミー (タイプ1)		区域内専用	同一収容	0
異収容			0			
県内市外専用				0	0	
			県間・接続専用	区域内	0	
区域外			0	0		

サービス	品目	グレード	専用線形態	契約回線数	MA間回線距離	
	76Mb/s	エコノミー (タイプ2)	区域内専用	同一収容	0	
				異収容	0	
			県内市外専用		0	0
				県間・接続専用	区域内	3
			区域外	0	0	
			77Mb/s		区域内専用	同一収容
	異収容	0				
	県内市外専用				0	0
		県間・接続専用			区域内	0
	区域外	0			0	
	77Mb/s	セカンド (タイプ1)			区域内専用	同一収容
			異収容	0		
			県内市外専用		0	0
				県間・接続専用	区域内	0
			区域外	0	0	
			77Mb/s	セカンド (タイプ2)	区域内専用	同一収容
	異収容	0				
	県内市外専用				0	0
		県間・接続専用			区域内	0
	区域外	0			0	
	77Mb/s	エコノミー (タイプ1)			区域内専用	同一収容
			異収容	0		
			県内市外専用		0	0
				県間・接続専用	区域内	0
			区域外	0	0	
			77Mb/s	エコノミー (タイプ2)	区域内専用	同一収容
	異収容	0				
	県内市外専用				0	0
		県間・接続専用			区域内	0
	区域外	2			33	
	78Mb/s				区域内専用	同一収容
			異収容	0		
			県内市外専用		0	0
				県間・接続専用	区域内	0
			区域外	0	0	
			78Mb/s	セカンド (タイプ1)	区域内専用	同一収容
	異収容	0				
	県内市外専用				0	0
		県間・接続専用			区域内	0
	区域外	0			0	
	78Mb/s	セカンド (タイプ2)			区域内専用	同一収容
			異収容	0		
県内市外専用				0	0	
			県間・接続専用	区域内	0	
区域外			0	0		
78Mb/s			エコノミー (タイプ1)	区域内専用	同一収容	0
	異収容	0				
	県内市外専用			0	0	
		県間・接続専用		区域内	2	
	区域外	0		0		
	78Mb/s	エコノミー (タイプ2)		区域内専用	同一収容	0
異収容			0			
県内市外専用				0	0	
			県間・接続専用	区域内	0	
区域外			0	0		
79Mb/s				区域内専用	同一収容	0
	異収容	0				
	県内市外専用			0	0	
		県間・接続専用		区域内	0	
	区域外	0		0		
	79Mb/s	セカンド (タイプ1)		区域内専用	同一収容	0
異収容			0			
県内市外専用				0	0	
			県間・接続専用	区域内	0	
区域外			0	0		
79Mb/s			セカンド (タイプ2)	区域内専用	同一収容	0
	異収容	0				
	県内市外専用			0	0	
		県間・接続専用		区域内	0	
	区域外	0		0		
	79Mb/s	エコノミー (タイプ1)		区域内専用	同一収容	0
異収容			0			
県内市外専用				0	0	
			県間・接続専用	区域内	0	
区域外			0	0		
79Mb/s			エコノミー (タイプ2)	区域内専用	同一収容	0
	異収容	0				
	県内市外専用			0	0	
		県間・接続専用		区域内	0	
	区域外	0		0		

サービス	品目	グレード	専用線形態	契約回線数	MA間回線距離	
	80Mb/s		区域内専用	同一収容	0	
				異収容	0	
			県内市外専用	同一収容	0	0
				異収容	0	0
			県間・接続専用	区域内	3	
				区域外	1	10
	80Mb/s	セカンド (タイプ1)	区域内専用	同一収容	0	
				異収容	0	
			県内市外専用	同一収容	0	0
				異収容	0	0
			県間・接続専用	区域内	0	
				区域外	0	0
	80Mb/s	セカンド (タイプ2)	区域内専用	同一収容	0	
				異収容	0	
			県内市外専用	同一収容	0	0
				異収容	0	0
			県間・接続専用	区域内	0	
				区域外	0	0
	80Mb/s	エコノミー (タイプ1)	区域内専用	同一収容	0	
				異収容	0	
			県内市外専用	同一収容	0	0
				異収容	0	0
			県間・接続専用	区域内	0	
				区域外	0	0
	80Mb/s	エコノミー (タイプ2)	区域内専用	同一収容	0	
				異収容	1	
			県内市外専用	同一収容	0	0
				異収容	0	0
			県間・接続専用	区域内	8	
				区域外	1	22
	81Mb/s		区域内専用	同一収容	0	
				異収容	0	
			県内市外専用	同一収容	0	0
				異収容	0	0
			県間・接続専用	区域内	0	
				区域外	0	0
	81Mb/s	セカンド (タイプ1)	区域内専用	同一収容	0	
				異収容	0	
			県内市外専用	同一収容	0	0
				異収容	0	0
			県間・接続専用	区域内	0	
				区域外	0	0
81Mb/s	セカンド (タイプ2)	区域内専用	同一収容	0		
			異収容	0		
		県内市外専用	同一収容	0	0	
			異収容	0	0	
		県間・接続専用	区域内	0		
			区域外	0	0	
81Mb/s	エコノミー (タイプ1)	区域内専用	同一収容	0		
			異収容	0		
		県内市外専用	同一収容	0	0	
			異収容	0	0	
		県間・接続専用	区域内	0		
			区域外	0	0	
81Mb/s	エコノミー (タイプ2)	区域内専用	同一収容	0		
			異収容	0		
		県内市外専用	同一収容	0	0	
			異収容	0	0	
		県間・接続専用	区域内	4		
			区域外	0	0	
82Mb/s		区域内専用	同一収容	0		
			異収容	0		
		県内市外専用	同一収容	0	0	
			異収容	0	0	
		県間・接続専用	区域内	0		
			区域外	0	0	
82Mb/s	セカンド (タイプ1)	区域内専用	同一収容	0		
			異収容	0		
		県内市外専用	同一収容	0	0	
			異収容	0	0	
		県間・接続専用	区域内	0		
			区域外	0	0	
82Mb/s	セカンド (タイプ2)	区域内専用	同一収容	0		
			異収容	0		
		県内市外専用	同一収容	0	0	
			異収容	0	0	
		県間・接続専用	区域内	0		
			区域外	0	0	
82Mb/s	エコノミー (タイプ1)	区域内専用	同一収容	0		
			異収容	0		
		県内市外専用	同一収容	0	0	
			異収容	0	0	
		県間・接続専用	区域内	0		
			区域外	0	0	
82Mb/s	エコノミー (タイプ2)	区域内専用	同一収容	0		
			異収容	0		
		県内市外専用	同一収容	0	0	
			異収容	0	0	
		県間・接続専用	区域内	0		
			区域外	0	0	
83Mb/s		区域内専用	同一収容	0		
			異収容	0		
		県内市外専用	同一収容	0	0	
			異収容	0	0	
		県間・接続専用	区域内	0		
			区域外	0	0	

サービス	品目	グレード	専用線形態	契約回線数	MA間回線距離	
	83Mb/s	セカンド (タイプ1)	区域内専用	同一収容	0	
				異収容	0	
			県内市外専用		0	0
			県間・接続専用	区域内	0	0
				区域外	0	0
			83Mb/s	セカンド (タイプ2)	区域内専用	同一収容
		異収容			0	
	県内市外専用				0	0
	県間・接続専用	区域内			0	0
		区域外			0	0
	83Mb/s	エコノミー (タイプ1)			区域内専用	同一収容
				異収容	0	
			県内市外専用		0	0
			県間・接続専用	区域内	0	0
				区域外	0	0
			83Mb/s	エコノミー (タイプ2)	区域内専用	同一収容
		異収容			0	
	県内市外専用				0	0
	県間・接続専用	区域内			0	0
		区域外			0	0
	84Mb/s				区域内専用	同一収容
				異収容	0	
			県内市外専用		0	0
			県間・接続専用	区域内	0	0
				区域外	0	0
			84Mb/s	セカンド (タイプ1)	区域内専用	同一収容
		異収容			0	
	県内市外専用				0	0
	県間・接続専用	区域内			0	0
		区域外			0	0
	84Mb/s	セカンド (タイプ2)			区域内専用	同一収容
				異収容	0	
			県内市外専用		0	0
			県間・接続専用	区域内	0	0
				区域外	0	0
			84Mb/s	エコノミー (タイプ1)	区域内専用	同一収容
		異収容			0	
	県内市外専用				0	0
	県間・接続専用	区域内			0	0
		区域外			0	0
	84Mb/s	エコノミー (タイプ2)			区域内専用	同一収容
				異収容	0	
県内市外専用				0	0	
県間・接続専用			区域内	1	0	
			区域外	0	0	
85Mb/s				区域内専用	同一収容	0
		異収容		0		
	県内市外専用			0	0	
	県間・接続専用	区域内		0	0	
		区域外		0	0	
	85Mb/s	セカンド (タイプ1)		区域内専用	同一収容	0
			異収容	0		
県内市外専用				0	0	
県間・接続専用			区域内	0	0	
			区域外	0	0	
85Mb/s			セカンド (タイプ2)	区域内専用	同一収容	0
		異収容		0		
	県内市外専用			0	0	
	県間・接続専用	区域内		0	0	
		区域外		0	0	
	85Mb/s	エコノミー (タイプ1)		区域内専用	同一収容	0
			異収容	0		
県内市外専用				0	0	
県間・接続専用			区域内	0	0	
			区域外	0	0	
85Mb/s			エコノミー (タイプ2)	区域内専用	同一収容	0
		異収容		0		
	県内市外専用			0	0	
	県間・接続専用	区域内		0	0	
		区域外		0	0	
	86Mb/s			区域内専用	同一収容	0
			異収容	0		
県内市外専用				0	0	
県間・接続専用			区域内	0	0	
			区域外	0	0	
86Mb/s			セカンド (タイプ1)	区域内専用	同一収容	0
		異収容		0		
	県内市外専用			0	0	
	県間・接続専用	区域内		0	0	
		区域外		0	0	

サービス	品目	グレード	専用線形態	契約回線数	M A間回線距離	
	86Mb/s	セカンド (タイプ2)	区域内専用	同一収容	0	
				異収容	0	
			県内市外専用		0	0
			県間・接続専用	区域内	0	0
				区域外	0	0
			86Mb/s	エコノミー (タイプ1)	区域内専用	同一収容
		異収容			0	
	県内市外専用				0	0
	県間・接続専用	区域内			0	0
		区域外			0	0
	86Mb/s	エコノミー (タイプ2)			区域内専用	同一収容
				異収容	0	
			県内市外専用		0	0
			県間・接続専用	区域内	0	0
				区域外	0	0
			87Mb/s		区域内専用	同一収容
		異収容			0	
	県内市外専用				0	0
	県間・接続専用	区域内			0	0
		区域外			0	0
	87Mb/s	セカンド (タイプ1)			区域内専用	同一収容
				異収容	0	
			県内市外専用		0	0
			県間・接続専用	区域内	0	0
区域外				0	0	
87Mb/s			セカンド (タイプ2)	区域内専用	同一収容	0
		異収容		0		
	県内市外専用			0	0	
	県間・接続専用	区域内		0	0	
		区域外		0	0	
	87Mb/s	エコノミー (タイプ1)		区域内専用	同一収容	0
			異収容	0		
県内市外専用				0	0	
県間・接続専用			区域内	0	0	
			区域外	0	0	
87Mb/s			エコノミー (タイプ2)	区域内専用	同一収容	0
		異収容		0		
	県内市外専用			0	0	
	県間・接続専用	区域内		0	0	
		区域外		0	0	
	88Mb/s			区域内専用	同一収容	0
			異収容	0		
県内市外専用				0	0	
県間・接続専用			区域内	0	0	
			区域外	0	0	
88Mb/s			セカンド (タイプ1)	区域内専用	同一収容	0
		異収容		0		
	県内市外専用			0	0	
	県間・接続専用	区域内		0	0	
		区域外		0	0	
	88Mb/s	セカンド (タイプ2)		区域内専用	同一収容	0
			異収容	0		
県内市外専用				0	0	
県間・接続専用			区域内	0	0	
			区域外	0	0	
88Mb/s			エコノミー (タイプ1)	区域内専用	同一収容	0
		異収容		0		
	県内市外専用			0	0	
	県間・接続専用	区域内		0	0	
		区域外		0	0	
	88Mb/s	エコノミー (タイプ2)		区域内専用	同一収容	0
			異収容	0		
県内市外専用				0	0	
県間・接続専用			区域内	0	0	
			区域外	0	0	
89Mb/s				区域内専用	同一収容	0
		異収容		0		
	県内市外専用			0	0	
	県間・接続専用	区域内		0	0	
		区域外		0	0	
	89Mb/s	セカンド (タイプ1)		区域内専用	同一収容	0
			異収容	0		
県内市外専用				0	0	
県間・接続専用			区域内	0	0	
			区域外	0	0	
89Mb/s			セカンド (タイプ2)	区域内専用	同一収容	0
		異収容		0		
	県内市外専用			0	0	
	県間・接続専用	区域内		0	0	
		区域外		0	0	

サービス	品目	グレード	専用線形態	契約回線数	M A間回線距離	
	89Mb/s	エコノミー (タイプ1)	区域内専用	同一収容	0	
				異収容	0	
			県内市外専用		0	0
				県間・接続専用	区域内	0
			区域外	0	0	
			89Mb/s	エコノミー (タイプ2)	区域内専用	同一収容
	異収容	0				
	県内市外専用				0	0
		県間・接続専用			区域内	4
	区域外	0			0	
	90Mb/s				区域内専用	同一収容
			異収容	0		
			県内市外専用		0	0
				県間・接続専用	区域内	0
			区域外	0	0	
			90Mb/s	セカンド (タイプ1)	区域内専用	同一収容
	異収容	0				
	県内市外専用				0	0
		県間・接続専用			区域内	0
	区域外	0			0	
	90Mb/s	セカンド (タイプ2)			区域内専用	同一収容
			異収容	0		
			県内市外専用		0	0
				県間・接続専用	区域内	0
			区域外	0	0	
			90Mb/s	エコノミー (タイプ1)	区域内専用	同一収容
	異収容	1				
	県内市外専用				0	0
		県間・接続専用			区域内	2
	区域外	0			0	
	90Mb/s	エコノミー (タイプ2)			区域内専用	同一収容
			異収容	2		
			県内市外専用		1	33
				県間・接続専用	区域内	7
			区域外	1	27	
			91Mb/s		区域内専用	同一収容
	異収容	0				
	県内市外専用				0	0
		県間・接続専用			区域内	0
	区域外	0			0	
	91Mb/s	セカンド (タイプ1)			区域内専用	同一収容
			異収容	0		
県内市外専用				0	0	
			県間・接続専用	区域内	0	
区域外			0	0		
91Mb/s			セカンド (タイプ2)	区域内専用	同一収容	0
	異収容	0				
	県内市外専用			0	0	
		県間・接続専用		区域内	0	
	区域外	0		0		
	91Mb/s	エコノミー (タイプ1)		区域内専用	同一収容	0
異収容			0			
県内市外専用				0	0	
			県間・接続専用	区域内	0	
区域外			0	0		
91Mb/s			エコノミー (タイプ2)	区域内専用	同一収容	0
	異収容	0				
	県内市外専用			0	0	
		県間・接続専用		区域内	2	
	区域外	0		0		
	92Mb/s			区域内専用	同一収容	0
異収容			0			
県内市外専用				0	0	
			県間・接続専用	区域内	0	
区域外			0	0		
92Mb/s			セカンド (タイプ1)	区域内専用	同一収容	0
	異収容	0				
	県内市外専用			0	0	
		県間・接続専用		区域内	0	
	区域外	0		0		
	92Mb/s	セカンド (タイプ2)		区域内専用	同一収容	0
異収容			0			
県内市外専用				0	0	
			県間・接続専用	区域内	0	
区域外			0	0		
92Mb/s			エコノミー (タイプ1)	区域内専用	同一収容	0
	異収容	0				
	県内市外専用			0	0	
		県間・接続専用		区域内	0	
	区域外	0		0		

サービス	品目	グレード	専用線形態	契約回線数	MA間回線距離	
	92Mb/s	エコノミー (タイプ2)	区域内専用	同一収容	0	
				異収容	0	
			県内市外専用		0	0
			県間・接続専用	区域内	0	0
				区域外	0	0
			93Mb/s		区域内専用	同一収容
		異収容			0	
	県内市外専用				0	0
	県間・接続専用	区域内			0	0
		区域外			0	0
	93Mb/s	セカンド (タイプ1)			区域内専用	同一収容
				異収容	0	
			県内市外専用		0	0
			県間・接続専用	区域内	0	0
				区域外	0	0
			93Mb/s	セカンド (タイプ2)	区域内専用	同一収容
		異収容			0	
	県内市外専用				0	0
	県間・接続専用	区域内			0	0
		区域外			0	0
	93Mb/s	エコノミー (タイプ1)			区域内専用	同一収容
				異収容	0	
			県内市外専用		0	0
			県間・接続専用	区域内	0	0
				区域外	0	0
			93Mb/s	エコノミー (タイプ2)	区域内専用	同一収容
		異収容			0	
	県内市外専用				0	0
	県間・接続専用	区域内			0	0
		区域外			0	0
	94Mb/s				区域内専用	同一収容
				異収容	0	
			県内市外専用		0	0
			県間・接続専用	区域内	0	0
				区域外	0	0
			94Mb/s	セカンド (タイプ1)	区域内専用	同一収容
		異収容			0	
	県内市外専用				0	0
	県間・接続専用	区域内			0	0
		区域外			0	0
	94Mb/s	セカンド (タイプ2)			区域内専用	同一収容
				異収容	0	
県内市外専用				0	0	
県間・接続専用			区域内	0	0	
			区域外	0	0	
94Mb/s			エコノミー (タイプ1)	区域内専用	同一収容	0
		異収容		0		
	県内市外専用			0	0	
	県間・接続専用	区域内		0	0	
		区域外		0	0	
	94Mb/s	エコノミー (タイプ2)		区域内専用	同一収容	0
			異収容	0		
県内市外専用				0	0	
県間・接続専用			区域内	0	0	
			区域外	0	0	
95Mb/s				区域内専用	同一収容	0
		異収容		0		
	県内市外専用			0	0	
	県間・接続専用	区域内		0	0	
		区域外		0	0	
	95Mb/s	セカンド (タイプ1)		区域内専用	同一収容	0
			異収容	0		
県内市外専用				0	0	
県間・接続専用			区域内	0	0	
			区域外	0	0	
95Mb/s			セカンド (タイプ2)	区域内専用	同一収容	0
		異収容		0		
	県内市外専用			0	0	
	県間・接続専用	区域内		0	0	
		区域外		0	0	
	95Mb/s	エコノミー (タイプ1)		区域内専用	同一収容	0
			異収容	0		
県内市外専用				0	0	
県間・接続専用			区域内	0	0	
			区域外	0	0	
95Mb/s			エコノミー (タイプ2)	区域内専用	同一収容	0
		異収容		0		
	県内市外専用			0	0	
	県間・接続専用	区域内		2	0	
		区域外		0	0	

サービス	品目	グレード	専用線形態	契約回線数	MA間回線距離	
	96Mb/s		区域内専用	同一収容	0	
				異収容	0	
			県内市外専用	区域内	0	0
				区域外	0	0
	96Mb/s	セカンド (タイプ1)	区域内専用	同一収容	0	
				異収容	0	
			県内市外専用	区域内	0	0
				区域外	0	0
	96Mb/s	セカンド (タイプ2)	区域内専用	同一収容	0	
				異収容	0	
			県内市外専用	区域内	0	0
				区域外	0	0
	96Mb/s	エコノミー (タイプ1)	区域内専用	同一収容	0	
				異収容	0	
			県内市外専用	区域内	0	0
				区域外	0	0
	96Mb/s	エコノミー (タイプ2)	区域内専用	同一収容	0	
				異収容	0	
			県内市外専用	区域内	2	0
				区域外	0	0
	97Mb/s		区域内専用	同一収容	0	
				異収容	0	
			県内市外専用	区域内	0	0
				区域外	0	0
	97Mb/s	セカンド (タイプ1)	区域内専用	同一収容	0	
				異収容	0	
			県内市外専用	区域内	0	0
				区域外	0	0
	97Mb/s	セカンド (タイプ2)	区域内専用	同一収容	0	
				異収容	0	
			県内市外専用	区域内	0	0
				区域外	0	0
	97Mb/s	エコノミー (タイプ1)	区域内専用	同一収容	0	
				異収容	0	
			県内市外専用	区域内	0	0
				区域外	0	0
	97Mb/s	エコノミー (タイプ2)	区域内専用	同一収容	0	
				異収容	0	
			県内市外専用	区域内	0	0
				区域外	0	0
	98Mb/s		区域内専用	同一収容	0	
				異収容	0	
県内市外専用			区域内	0	0	
			区域外	0	0	
98Mb/s	セカンド (タイプ1)	区域内専用	同一収容	0		
			異収容	0		
		県内市外専用	区域内	0	0	
			区域外	0	0	
98Mb/s	セカンド (タイプ2)	区域内専用	同一収容	0		
			異収容	0		
		県内市外専用	区域内	0	0	
			区域外	0	0	
98Mb/s	エコノミー (タイプ1)	区域内専用	同一収容	0		
			異収容	0		
		県内市外専用	区域内	0	0	
			区域外	0	0	
98Mb/s	エコノミー (タイプ2)	区域内専用	同一収容	1		
			異収容	0		
		県内市外専用	区域内	0	0	
			区域外	0	0	
99Mb/s		区域内専用	同一収容	0		
			異収容	0		
		県内市外専用	区域内	0	0	
			区域外	0	0	

サービス	品目	グレード	専用線形態	契約回線数	MA間回線距離	
	99Mb/s	セカンド (タイプ1)	区域内専用	同一収容	0	
				異収容	0	
			県内市外専用		0	0
				県間・接続専用	区域内	0
				区域外	0	0
			99Mb/s	セカンド (タイプ2)	区域内専用	同一収容
	異収容	0				
	県内市外専用				0	0
		県間・接続専用			区域内	0
		区域外			0	0
	99Mb/s	エコノミー (タイプ1)			区域内専用	同一収容
			異収容	0		
			県内市外専用		0	0
				県間・接続専用	区域内	0
				区域外	0	0
			99Mb/s	エコノミー (タイプ2)	区域内専用	同一収容
	異収容	0				
	県内市外専用				0	0
		県間・接続専用			区域内	0
		区域外			0	0
	100Mb/s				区域内専用	同一収容
			異収容	0		
			県内市外専用		0	0
				県間・接続専用	区域内	0
				区域外	0	0
			100Mb/s	セカンド (タイプ1)	区域内専用	同一収容
	異収容	0				
	県内市外専用				0	0
		県間・接続専用			区域内	0
		区域外			0	0
100Mb/s	セカンド (タイプ2)	区域内専用			同一収容	0
			異収容	0		
		県内市外専用		0	0	
			県間・接続専用	区域内	0	
			区域外	0	0	
		100Mb/s	エコノミー (タイプ1)	区域内専用	同一収容	0
異収容	0					
県内市外専用				0	0	
	県間・接続専用			区域内	0	
	区域外			0	0	
100Mb/s	エコノミー (タイプ2)			区域内専用	同一収容	22
		異収容	6			
		県内市外専用		0	0	
			県間・接続専用	区域内	11	
			区域外	2	54	
		101Mb/s		区域内専用	同一収容	0
異収容	0					
県内市外専用				0	0	
	県間・接続専用			区域内	0	
	区域外			0	0	
101Mb/s	セカンド (タイプ1)			区域内専用	同一収容	0
		異収容	0			
		県内市外専用		0	0	
			県間・接続専用	区域内	0	
			区域外	0	0	
		101Mb/s	セカンド (タイプ2)	区域内専用	同一収容	0
異収容	0					
県内市外専用				0	0	
	県間・接続専用			区域内	0	
	区域外			0	0	
101Mb/s	エコノミー (タイプ1)			区域内専用	同一収容	0
		異収容	0			
		県内市外専用		0	0	
			県間・接続専用	区域内	0	
			区域外	0	0	
		101Mb/s	エコノミー (タイプ2)	区域内専用	同一収容	0
異収容	0					
県内市外専用				0	0	
	県間・接続専用			区域内	0	
	区域外			0	0	
102Mb/s				区域内専用	同一収容	0
		異収容	0			
		県内市外専用		0	0	
			県間・接続専用	区域内	0	
			区域外	0	0	
		102Mb/s	セカンド (タイプ1)	区域内専用	同一収容	0
異収容	0					
県内市外専用				0	0	
	県間・接続専用			区域内	0	
	区域外			0	0	

サービス	品目	グレード	専用線形態	契約回線数	M A間回線距離	
	102Mb/s	セカンド (タイプ2)	区域内専用	同一収容	0	
				異収容	0	
			県内市外専用		0	0
			県間・接続専用	区域内	0	
				区域外	0	0
					0	0
	102Mb/s	エコノミー (タイプ1)	区域内専用	同一収容	0	
				異収容	0	
			県内市外専用		0	0
			県間・接続専用	区域内	0	
				区域外	0	0
					0	0
	102Mb/s	エコノミー (タイプ2)	区域内専用	同一収容	0	
				異収容	0	
			県内市外専用		0	0
			県間・接続専用	区域内	0	
				区域外	0	0
					0	0
	103Mb/s		区域内専用	同一収容	0	
				異収容	0	
			県内市外専用		0	0
			県間・接続専用	区域内	0	
				区域外	0	0
					0	0
	103Mb/s	セカンド (タイプ1)	区域内専用	同一収容	0	
				異収容	0	
			県内市外専用		0	0
			県間・接続専用	区域内	0	
				区域外	0	0
					0	0
	103Mb/s	セカンド (タイプ2)	区域内専用	同一収容	0	
				異収容	0	
			県内市外専用		0	0
			県間・接続専用	区域内	0	
				区域外	0	0
					0	0
	103Mb/s	エコノミー (タイプ1)	区域内専用	同一収容	0	
				異収容	0	
			県内市外専用		0	0
			県間・接続専用	区域内	0	
				区域外	0	0
					0	0
103Mb/s	エコノミー (タイプ2)	区域内専用	同一収容	0		
			異収容	0		
		県内市外専用		0	0	
		県間・接続専用	区域内	0		
			区域外	0	0	
				0	0	
104Mb/s		区域内専用	同一収容	0		
			異収容	0		
		県内市外専用		0	0	
		県間・接続専用	区域内	0		
			区域外	0	0	
				0	0	
104Mb/s	セカンド (タイプ1)	区域内専用	同一収容	0		
			異収容	0		
		県内市外専用		0	0	
		県間・接続専用	区域内	0		
			区域外	0	0	
				0	0	
104Mb/s	セカンド (タイプ2)	区域内専用	同一収容	0		
			異収容	0		
		県内市外専用		0	0	
		県間・接続専用	区域内	0		
			区域外	0	0	
				0	0	
104Mb/s	エコノミー (タイプ1)	区域内専用	同一収容	0		
			異収容	0		
		県内市外専用		0	0	
		県間・接続専用	区域内	2		
			区域外	0	0	
				0	0	
104Mb/s	エコノミー (タイプ2)	区域内専用	同一収容	0		
			異収容	0		
		県内市外専用		0	0	
		県間・接続専用	区域内	0		
			区域外	0	0	
				0	0	
105Mb/s		区域内専用	同一収容	0		
			異収容	0		
		県内市外専用		0	0	
		県間・接続専用	区域内	0		
			区域外	0	0	
				0	0	
105Mb/s	セカンド (タイプ1)	区域内専用	同一収容	0		
			異収容	0		
		県内市外専用		0	0	
		県間・接続専用	区域内	0		
			区域外	0	0	
				0	0	
105Mb/s	セカンド (タイプ2)	区域内専用	同一収容	0		
			異収容	0		
		県内市外専用		0	0	
		県間・接続専用	区域内	0		
			区域外	0	0	
				0	0	

サービス	品目	グレード	専用線形態	契約回線数	M A間回線距離	
	105Mb/s	エコノミー (タイプ1)	区域内専用	同一収容	0	
				異収容	0	
			県内市外専用		0	0
			県間・接続専用	区域内	1	
			区域外	1	10	
	105Mb/s	エコノミー (タイプ2)	区域内専用	同一収容	0	
				異収容	0	
			県内市外専用		0	0
			県間・接続専用	区域内	3	
			区域外	0	0	
	106Mb/s		区域内専用	同一収容	0	
				異収容	0	
			県内市外専用		0	0
			県間・接続専用	区域内	0	
			区域外	0	0	
	106Mb/s	セカンド (タイプ1)	区域内専用	同一収容	0	
				異収容	0	
			県内市外専用		0	0
			県間・接続専用	区域内	0	
			区域外	0	0	
	106Mb/s	セカンド (タイプ2)	区域内専用	同一収容	0	
				異収容	0	
			県内市外専用		0	0
			県間・接続専用	区域内	0	
			区域外	0	0	
	106Mb/s	エコノミー (タイプ1)	区域内専用	同一収容	0	
				異収容	0	
			県内市外専用		0	0
			県間・接続専用	区域内	0	
			区域外	0	0	
	106Mb/s	エコノミー (タイプ2)	区域内専用	同一収容	0	
				異収容	0	
			県内市外専用		0	0
			県間・接続専用	区域内	3	
			区域外	0	0	
	107Mb/s		区域内専用	同一収容	0	
				異収容	0	
			県内市外専用		0	0
			県間・接続専用	区域内	0	
			区域外	0	0	
	107Mb/s	セカンド (タイプ1)	区域内専用	同一収容	0	
				異収容	0	
			県内市外専用		0	0
			県間・接続専用	区域内	0	
			区域外	0	0	
	107Mb/s	セカンド (タイプ2)	区域内専用	同一収容	0	
				異収容	0	
			県内市外専用		0	0
県間・接続専用			区域内	0		
		区域外	0	0		
107Mb/s	エコノミー (タイプ1)	区域内専用	同一収容	0		
			異収容	0		
		県内市外専用		0	0	
		県間・接続専用	区域内	0		
		区域外	0	0		
107Mb/s	エコノミー (タイプ2)	区域内専用	同一収容	0		
			異収容	0		
		県内市外専用		0	0	
		県間・接続専用	区域内	0		
		区域外	0	0		
108Mb/s		区域内専用	同一収容	0		
			異収容	0		
		県内市外専用		0	0	
		県間・接続専用	区域内	0		
		区域外	0	0		
108Mb/s	セカンド (タイプ1)	区域内専用	同一収容	0		
			異収容	0		
		県内市外専用		0	0	
		県間・接続専用	区域内	0		
		区域外	0	0		
108Mb/s	セカンド (タイプ2)	区域内専用	同一収容	0		
			異収容	0		
		県内市外専用		0	0	
		県間・接続専用	区域内	0		
		区域外	0	0		
108Mb/s	エコノミー (タイプ1)	区域内専用	同一収容	0		
			異収容	0		
		県内市外専用		0	0	
		県間・接続専用	区域内	0		
		区域外	0	0		

サービス	品目	グレード	専用線形態	契約回線数	MA間回線距離	
	108Mb/s	エコノミー (タイプ2)	区域内専用	同一収容	0	
				異収容	0	
			県内市外専用		0	0
				県間・接続専用	区域内	0
			区域外	0	0	
			109Mb/s		区域内専用	同一収容
	異収容	0				
	県内市外専用				0	0
		県間・接続専用			区域内	0
	区域外	0			0	
	109Mb/s	セカンド (タイプ1)			区域内専用	同一収容
			異収容	0		
			県内市外専用		0	0
				県間・接続専用	区域内	0
			区域外	0	0	
			109Mb/s	セカンド (タイプ2)	区域内専用	同一収容
	異収容	0				
	県内市外専用				0	0
		県間・接続専用			区域内	0
	区域外	0			0	
	109Mb/s	エコノミー (タイプ1)			区域内専用	同一収容
			異収容	0		
			県内市外専用		0	0
				県間・接続専用	区域内	0
			区域外	0	0	
			109Mb/s	エコノミー (タイプ2)	区域内専用	同一収容
	異収容	0				
	県内市外専用				0	0
		県間・接続専用			区域内	0
	区域外	0			0	
	110Mb/s				区域内専用	同一収容
			異収容	1		
			県内市外専用		0	0
				県間・接続専用	区域内	0
			区域外	0	0	
			110Mb/s	セカンド (タイプ1)	区域内専用	同一収容
	異収容	0				
	県内市外専用				0	0
		県間・接続専用			区域内	0
	区域外	0			0	
	110Mb/s	セカンド (タイプ2)			区域内専用	同一収容
			異収容	0		
			県内市外専用		0	0
				県間・接続専用	区域内	0
			区域外	0	0	
			110Mb/s	エコノミー (タイプ1)	区域内専用	同一収容
	異収容	0				
	県内市外専用				0	0
県間・接続専用		区域内			0	
区域外	0	0				
110Mb/s	エコノミー (タイプ2)	区域内専用			同一収容	3
			異収容	1		
		県内市外専用		0	0	
			県間・接続専用	区域内	2	
		区域外	0	0		
		111Mb/s		区域内専用	同一収容	0
異収容	0					
県内市外専用				0	0	
	県間・接続専用			区域内	0	
区域外	0			0		
111Mb/s	セカンド (タイプ1)			区域内専用	同一収容	0
		異収容	0			
		県内市外専用		0	0	
			県間・接続専用	区域内	0	
		区域外	0	0		
		111Mb/s	セカンド (タイプ2)	区域内専用	同一収容	0
異収容	0					
県内市外専用				0	0	
	県間・接続専用			区域内	0	
区域外	0			0		
111Mb/s	エコノミー (タイプ1)			区域内専用	同一収容	0
		異収容	0			
		県内市外専用		0	0	
			県間・接続専用	区域内	0	
		区域外	0	0		
		111Mb/s	エコノミー (タイプ2)	区域内専用	同一収容	0
異収容	0					
県内市外専用				0	0	
	県間・接続専用			区域内	4	
区域外	0			0		

サービス	品目	グレード	専用線形態	契約回線数	MA間回線距離	
	112Mb/s		区域内専用	同一収容	0	
				異収容	0	
			県内市外専用	区域内	0	0
				区域外	0	0
	112Mb/s	セカンド (タイプ1)	区域内専用	同一収容	0	
				異収容	0	
			県内市外専用	区域内	0	0
				区域外	0	0
	112Mb/s	セカンド (タイプ2)	区域内専用	同一収容	0	
				異収容	0	
			県内市外専用	区域内	0	0
				区域外	0	0
	112Mb/s	エコノミー (タイプ1)	区域内専用	同一収容	0	
				異収容	0	
			県内市外専用	区域内	0	0
				区域外	0	0
	112Mb/s	エコノミー (タイプ2)	区域内専用	同一収容	0	
				異収容	0	
			県内市外専用	区域内	0	0
				区域外	0	0
	113Mb/s		区域内専用	同一収容	0	
				異収容	0	
			県内市外専用	区域内	0	0
				区域外	0	0
	113Mb/s	セカンド (タイプ1)	区域内専用	同一収容	0	
				異収容	0	
			県内市外専用	区域内	0	0
				区域外	0	0
	113Mb/s	セカンド (タイプ2)	区域内専用	同一収容	0	
				異収容	0	
			県内市外専用	区域内	0	0
				区域外	0	0
	113Mb/s	エコノミー (タイプ1)	区域内専用	同一収容	0	
				異収容	0	
			県内市外専用	区域内	0	0
				区域外	0	0
	113Mb/s	エコノミー (タイプ2)	区域内専用	同一収容	0	
				異収容	0	
			県内市外専用	区域内	0	0
				区域外	0	0
	114Mb/s		区域内専用	同一収容	0	
				異収容	0	
			県内市外専用	区域内	0	0
				区域外	0	0
	114Mb/s	セカンド (タイプ1)	区域内専用	同一収容	0	
				異収容	0	
			県内市外専用	区域内	0	0
				区域外	0	0
114Mb/s	セカンド (タイプ2)	区域内専用	同一収容	0		
			異収容	0		
		県内市外専用	区域内	0	0	
			区域外	0	0	
114Mb/s	エコノミー (タイプ1)	区域内専用	同一収容	0		
			異収容	0		
		県内市外専用	区域内	0	0	
			区域外	0	0	
114Mb/s	エコノミー (タイプ2)	区域内専用	同一収容	0		
			異収容	0		
		県内市外専用	区域内	0	0	
			区域外	0	0	
115Mb/s		区域内専用	同一収容	0		
			異収容	0		
		県内市外専用	区域内	0	0	
			区域外	0	0	

サービス	品目	グレード	専用線形態	契約回線数	MA間回線距離	
	115Mb/s	セカンド (タイプ1)	区域内専用	同一収容	0	
				異収容	0	
			県内市外専用		0	0
				県間・接続専用	区域内	0
			区域外	0	0	
			115Mb/s	セカンド (タイプ2)	区域内専用	同一収容
	異収容	0				
	県内市外専用				0	0
		県間・接続専用			区域内	0
	区域外	0			0	
	115Mb/s	エコノミー (タイプ1)			区域内専用	同一収容
			異収容	0		
			県内市外専用		0	0
				県間・接続専用	区域内	0
			区域外	0	0	
			115Mb/s	エコノミー (タイプ2)	区域内専用	同一収容
	異収容	1				
	県内市外専用				0	0
		県間・接続専用			区域内	4
	区域外	0			0	
	116Mb/s				区域内専用	同一収容
			異収容	0		
			県内市外専用		0	0
				県間・接続専用	区域内	0
			区域外	0	0	
			116Mb/s	セカンド (タイプ1)	区域内専用	同一収容
	異収容	0				
	県内市外専用				0	0
		県間・接続専用			区域内	0
	区域外	0			0	
	116Mb/s	セカンド (タイプ2)			区域内専用	同一収容
			異収容	0		
			県内市外専用		0	0
				県間・接続専用	区域内	0
			区域外	0	0	
			116Mb/s	エコノミー (タイプ1)	区域内専用	同一収容
	異収容	0				
	県内市外専用				0	0
		県間・接続専用			区域内	0
	区域外	0			0	
	116Mb/s	エコノミー (タイプ2)			区域内専用	同一収容
			異収容	0		
県内市外専用				0	0	
			県間・接続専用	区域内	0	0
区域外			0	0		
117Mb/s				区域内専用	同一収容	0
	異収容	0				
	県内市外専用			0	0	
		県間・接続専用		区域内	0	0
	区域外	0		0		
	117Mb/s	セカンド (タイプ1)		区域内専用	同一収容	0
異収容			0			
県内市外専用				0	0	
			県間・接続専用	区域内	0	0
区域外			0	0		
117Mb/s			セカンド (タイプ2)	区域内専用	同一収容	0
	異収容	0				
	県内市外専用			0	0	
		県間・接続専用		区域内	0	0
	区域外	0		0		
	117Mb/s	エコノミー (タイプ1)		区域内専用	同一収容	0
異収容			0			
県内市外専用				0	0	
			県間・接続専用	区域内	0	0
区域外			0	0		
117Mb/s			エコノミー (タイプ2)	区域内専用	同一収容	0
	異収容	0				
	県内市外専用			0	0	
		県間・接続専用		区域内	0	0
	区域外	0		0		
	118Mb/s			区域内専用	同一収容	0
異収容			0			
県内市外専用				0	0	
			県間・接続専用	区域内	0	0
区域外			0	0		
118Mb/s			セカンド (タイプ1)	区域内専用	同一収容	0
	異収容	0				
	県内市外専用			0	0	
		県間・接続専用		区域内	0	0
	区域外	0		0		

サービス	品目	グレード	専用線形態	契約回線数	MA間回線距離	
	118Mb/s	セカンド (タイプ2)	区域内専用	同一収容	0	
				異収容	0	
			県内市外専用		0	0
				県間・接続専用	区域内	0
			区域外	0	0	
			118Mb/s	エコノミー (タイプ1)	区域内専用	同一収容
	異収容	0				
	県内市外専用				0	0
		県間・接続専用			区域内	0
	区域外	0			0	
	118Mb/s	エコノミー (タイプ2)			区域内専用	同一収容
			異収容	0		
			県内市外専用		0	0
				県間・接続専用	区域内	0
			区域外	0	0	
			119Mb/s		区域内専用	同一収容
	異収容	0				
	県内市外専用				0	0
		県間・接続専用			区域内	0
	区域外	0			0	
	119Mb/s	セカンド (タイプ1)			区域内専用	同一収容
			異収容	0		
			県内市外専用		0	0
				県間・接続専用	区域内	0
			区域外	0	0	
			119Mb/s	セカンド (タイプ2)	区域内専用	同一収容
	異収容	0				
	県内市外専用				0	0
		県間・接続専用			区域内	0
	区域外	0			0	
	119Mb/s	エコノミー (タイプ1)			区域内専用	同一収容
			異収容	0		
			県内市外専用		0	0
				県間・接続専用	区域内	0
			区域外	0	0	
			119Mb/s	エコノミー (タイプ2)	区域内専用	同一収容
	異収容	0				
	県内市外専用				0	0
		県間・接続専用			区域内	0
	区域外	0			0	
	120Mb/s				区域内専用	同一収容
			異収容	1		
県内市外専用				0	0	
			県間・接続専用	区域内	0	0
区域外			0	0		
120Mb/s			セカンド (タイプ1)	区域内専用	同一収容	0
	異収容	0				
	県内市外専用			0	0	
		県間・接続専用		区域内	0	0
	区域外	0		0		
	120Mb/s	セカンド (タイプ2)		区域内専用	同一収容	0
異収容			0			
県内市外専用				0	0	
			県間・接続専用	区域内	0	0
区域外			0	0		
120Mb/s			エコノミー (タイプ1)	区域内専用	同一収容	0
	異収容	0				
	県内市外専用			0	0	
		県間・接続専用		区域内	2	
	区域外	0		0		
	120Mb/s	エコノミー (タイプ2)		区域内専用	同一収容	0
異収容			0			
県内市外専用				0	0	
			県間・接続専用	区域内	3	
区域外			0	0		
121Mb/s				区域内専用	同一収容	0
	異収容	0				
	県内市外専用			0	0	
		県間・接続専用		区域内	0	0
	区域外	0		0		
	121Mb/s	セカンド (タイプ1)		区域内専用	同一収容	0
異収容			0			
県内市外専用				0	0	
			県間・接続専用	区域内	0	0
区域外			0	0		
121Mb/s			セカンド (タイプ2)	区域内専用	同一収容	0
	異収容	0				
	県内市外専用			0	0	
		県間・接続専用		区域内	0	0
	区域外	0		0		

サービス	品目	グレード	専用線形態	契約回線数	M A間回線距離	
	121Mb/s	エコノミー (タイプ1)	区域内専用	同一収容	0	
				異収容	0	
			県内市外専用		0	0
				県間・接続専用	区域内	0
				区域外	0	0
			121Mb/s	エコノミー (タイプ2)	区域内専用	同一収容
	異収容	0				
	県内市外専用				0	0
		県間・接続専用			区域内	0
		区域外			0	0
	122Mb/s				区域内専用	同一収容
			異収容	0		
			県内市外専用		0	0
				県間・接続専用	区域内	0
				区域外	0	0
			122Mb/s	セカンド (タイプ1)	区域内専用	同一収容
	異収容	0				
	県内市外専用				0	0
		県間・接続専用			区域内	0
		区域外			0	0
	122Mb/s	セカンド (タイプ2)			区域内専用	同一収容
			異収容	0		
			県内市外専用		0	0
				県間・接続専用	区域内	0
				区域外	0	0
			122Mb/s	エコノミー (タイプ1)	区域内専用	同一収容
	異収容	0				
	県内市外専用				0	0
		県間・接続専用			区域内	0
		区域外			0	0
	122Mb/s	エコノミー (タイプ2)			区域内専用	同一収容
			異収容	0		
			県内市外専用		0	0
				県間・接続専用	区域内	0
				区域外	0	0
			123Mb/s		区域内専用	同一収容
	異収容	0				
	県内市外専用				0	0
		県間・接続専用			区域内	0
		区域外			0	0
	123Mb/s	セカンド (タイプ1)			区域内専用	同一収容
			異収容	0		
			県内市外専用		0	0
				県間・接続専用	区域内	0
				区域外	0	0
			123Mb/s	セカンド (タイプ2)	区域内専用	同一収容
	異収容	0				
	県内市外専用				0	0
		県間・接続専用			区域内	0
		区域外			0	0
	123Mb/s	エコノミー (タイプ1)			区域内専用	同一収容
			異収容	0		
			県内市外専用		0	0
				県間・接続専用	区域内	0
				区域外	0	0
			123Mb/s	エコノミー (タイプ2)	区域内専用	同一収容
	異収容	0				
	県内市外専用				0	0
		県間・接続専用			区域内	0
		区域外			0	0
	124Mb/s				区域内専用	同一収容
			異収容	0		
			県内市外専用		0	0
				県間・接続専用	区域内	0
				区域外	0	0
			124Mb/s	セカンド (タイプ1)	区域内専用	同一収容
	異収容	0				
	県内市外専用				0	0
		県間・接続専用			区域内	0
		区域外			0	0
	124Mb/s	セカンド (タイプ2)			区域内専用	同一収容
			異収容	0		
			県内市外専用		0	0
				県間・接続専用	区域内	0
				区域外	0	0
			124Mb/s	エコノミー (タイプ1)	区域内専用	同一収容
	異収容	0				
	県内市外専用				0	0
		県間・接続専用			区域内	1
		区域外			1	19

サービス	品目	グレード	専用線形態	契約回線数	M A間回線距離	
	124Mb/s	エコノミー (タイプ2)	区域内専用	同一収容	0	
				異収容	0	
			県内市外専用		0	0
				県間・接続専用	区域内	0
			区域外	0	0	
			125Mb/s		区域内専用	同一収容
	異収容	0				
	県内市外専用				0	0
		県間・接続専用			区域内	0
	区域外	0			0	
	125Mb/s	セカンド (タイプ1)			区域内専用	同一収容
			異収容	0		
			県内市外専用		0	0
				県間・接続専用	区域内	0
			区域外	0	0	
			125Mb/s	セカンド (タイプ2)	区域内専用	同一収容
	異収容	0				
	県内市外専用				0	0
		県間・接続専用			区域内	0
	区域外	0			0	
	125Mb/s	エコノミー (タイプ1)			区域内専用	同一収容
			異収容	0		
			県内市外専用		0	0
				県間・接続専用	区域内	0
			区域外	0	0	
			125Mb/s	エコノミー (タイプ2)	区域内専用	同一収容
	異収容	5				
	県内市外専用				0	0
		県間・接続専用			区域内	14
	区域外	0			0	
	126Mb/s				区域内専用	同一収容
			異収容	0		
			県内市外専用		0	0
				県間・接続専用	区域内	0
			区域外	0	0	
			126Mb/s	セカンド (タイプ1)	区域内専用	同一収容
	異収容	0				
	県内市外専用				0	0
		県間・接続専用			区域内	0
	区域外	0			0	
	126Mb/s	セカンド (タイプ2)			区域内専用	同一収容
			異収容	0		
			県内市外専用		0	0
				県間・接続専用	区域内	0
			区域外	0	0	
			126Mb/s	エコノミー (タイプ1)	区域内専用	同一収容
	異収容	0				
	県内市外専用				0	0
県間・接続専用		区域内			0	
区域外	0	0				
126Mb/s	エコノミー (タイプ2)	区域内専用			同一収容	0
			異収容	0		
		県内市外専用		0	0	
			県間・接続専用	区域内	0	
		区域外	0	0		
		127Mb/s		区域内専用	同一収容	0
異収容	0					
県内市外専用				0	0	
	県間・接続専用			区域内	0	
区域外	0			0		
127Mb/s	セカンド (タイプ1)			区域内専用	同一収容	0
		異収容	0			
		県内市外専用		0	0	
			県間・接続専用	区域内	0	
		区域外	0	0		
		127Mb/s	セカンド (タイプ2)	区域内専用	同一収容	0
異収容	0					
県内市外専用				0	0	
	県間・接続専用			区域内	0	
区域外	0			0		
127Mb/s	エコノミー (タイプ1)			区域内専用	同一収容	0
		異収容	0			
		県内市外専用		0	0	
			県間・接続専用	区域内	0	
		区域外	0	0		
		127Mb/s	エコノミー (タイプ2)	区域内専用	同一収容	0
異収容	0					
県内市外専用				0	0	
	県間・接続専用			区域内	1	
区域外	0			0		

サービス	品目	グレード	専用線形態	契約回線数	MA間回線距離	
	128Mb/s		区域内専用	同一収容	0	
				異収容	0	
			県内市外専用	区域内	0	0
				区域外	0	0
			県間・接続専用	区域内	0	0
				区域外	0	0
	128Mb/s	セカンド (タイプ1)	区域内専用	同一収容	0	
				異収容	0	
			県内市外専用	区域内	0	0
				区域外	0	0
			県間・接続専用	区域内	0	0
				区域外	0	0
	128Mb/s	セカンド (タイプ2)	区域内専用	同一収容	0	
				異収容	0	
			県内市外専用	区域内	0	0
				区域外	0	0
			県間・接続専用	区域内	0	0
				区域外	0	0
	128Mb/s	エコノミー (タイプ1)	区域内専用	同一収容	0	
				異収容	0	
			県内市外専用	区域内	0	0
				区域外	0	0
			県間・接続専用	区域内	0	0
				区域外	0	0
	128Mb/s	エコノミー (タイプ2)	区域内専用	同一収容	0	
				異収容	0	
			県内市外専用	区域内	0	0
				区域外	0	0
			県間・接続専用	区域内	0	0
				区域外	0	0
	129Mb/s		区域内専用	同一収容	0	
				異収容	0	
			県内市外専用	区域内	0	0
				区域外	0	0
			県間・接続専用	区域内	0	0
				区域外	0	0
	129Mb/s	セカンド (タイプ1)	区域内専用	同一収容	0	
				異収容	0	
			県内市外専用	区域内	0	0
				区域外	0	0
			県間・接続専用	区域内	0	0
				区域外	0	0
129Mb/s	セカンド (タイプ2)	区域内専用	同一収容	0		
			異収容	0		
		県内市外専用	区域内	0	0	
			区域外	0	0	
		県間・接続専用	区域内	0	0	
			区域外	0	0	
129Mb/s	エコノミー (タイプ1)	区域内専用	同一収容	0		
			異収容	0		
		県内市外専用	区域内	0	0	
			区域外	0	0	
		県間・接続専用	区域内	0	0	
			区域外	0	0	
129Mb/s	エコノミー (タイプ2)	区域内専用	同一収容	0		
			異収容	0		
		県内市外専用	区域内	0	0	
			区域外	0	0	
		県間・接続専用	区域内	0	0	
			区域外	0	0	
130Mb/s		区域内専用	同一収容	0		
			異収容	0		
		県内市外専用	区域内	0	0	
			区域外	0	0	
		県間・接続専用	区域内	0	0	
			区域外	0	0	
130Mb/s	セカンド (タイプ1)	区域内専用	同一収容	0		
			異収容	0		
		県内市外専用	区域内	0	0	
			区域外	0	0	
		県間・接続専用	区域内	0	0	
			区域外	0	0	
130Mb/s	セカンド (タイプ2)	区域内専用	同一収容	0		
			異収容	0		
		県内市外専用	区域内	0	0	
			区域外	0	0	
		県間・接続専用	区域内	0	0	
			区域外	0	0	
130Mb/s	エコノミー (タイプ1)	区域内専用	同一収容	0		
			異収容	0		
		県内市外専用	区域内	0	0	
			区域外	0	0	
		県間・接続専用	区域内	0	0	
			区域外	0	0	
130Mb/s	エコノミー (タイプ2)	区域内専用	同一収容	0		
			異収容	0		
		県内市外専用	区域内	0	0	
			区域外	0	0	
		県間・接続専用	区域内	0	0	
			区域外	0	0	
131Mb/s		区域内専用	同一収容	0		
			異収容	0		
		県内市外専用	区域内	0	0	
			区域外	0	0	
		県間・接続専用	区域内	0	0	
			区域外	0	0	

サービス	品目	グレード	専用線形態	契約回線数	MA間回線距離	
	131Mb/s	セカンド (タイプ1)	区域内専用	同一収容	0	
				異収容	0	
			県内市外専用		0	0
			県間・接続専用	区域内	0	0
				区域外	0	0
			131Mb/s	セカンド (タイプ2)	区域内専用	同一収容
		異収容			0	
	県内市外専用				0	0
	県間・接続専用	区域内			0	0
		区域外			0	0
	131Mb/s	エコノミー (タイプ1)			区域内専用	同一収容
				異収容	0	
			県内市外専用		0	0
			県間・接続専用	区域内	0	0
				区域外	0	0
			131Mb/s	エコノミー (タイプ2)	区域内専用	同一収容
		異収容			0	
	県内市外専用				0	0
	県間・接続専用	区域内			0	0
		区域外			0	0
	132Mb/s				区域内専用	同一収容
				異収容	0	
			県内市外専用		0	0
			県間・接続専用	区域内	0	0
				区域外	0	0
			132Mb/s	セカンド (タイプ1)	区域内専用	同一収容
		異収容			0	
	県内市外専用				0	0
	県間・接続専用	区域内			0	0
		区域外			0	0
	132Mb/s	セカンド (タイプ2)			区域内専用	同一収容
				異収容	0	
			県内市外専用		0	0
			県間・接続専用	区域内	0	0
				区域外	0	0
			132Mb/s	エコノミー (タイプ1)	区域内専用	同一収容
		異収容			0	
	県内市外専用				0	0
	県間・接続専用	区域内			0	0
		区域外			0	0
	132Mb/s	エコノミー (タイプ2)			区域内専用	同一収容
				異収容	0	
県内市外専用				0	0	
県間・接続専用			区域内	0	0	
			区域外	0	0	
133Mb/s				区域内専用	同一収容	0
		異収容		0		
	県内市外専用			0	0	
	県間・接続専用	区域内		0	0	
		区域外		0	0	
	133Mb/s	セカンド (タイプ1)		区域内専用	同一収容	0
			異収容	0		
県内市外専用				0	0	
県間・接続専用			区域内	0	0	
			区域外	0	0	
133Mb/s			セカンド (タイプ2)	区域内専用	同一収容	0
		異収容		0		
	県内市外専用			0	0	
	県間・接続専用	区域内		0	0	
		区域外		0	0	
	133Mb/s	エコノミー (タイプ1)		区域内専用	同一収容	0
			異収容	0		
県内市外専用				0	0	
県間・接続専用			区域内	0	0	
			区域外	0	0	
133Mb/s			エコノミー (タイプ2)	区域内専用	同一収容	0
		異収容		0		
	県内市外専用			0	0	
	県間・接続専用	区域内		0	0	
		区域外		0	0	
	134Mb/s			区域内専用	同一収容	0
			異収容	0		
県内市外専用				0	0	
県間・接続専用			区域内	0	0	
			区域外	0	0	
134Mb/s			セカンド (タイプ1)	区域内専用	同一収容	0
		異収容		0		
	県内市外専用			0	0	
	県間・接続専用	区域内		0	0	
		区域外		0	0	

サービス	品目	グレード	専用線形態	契約回線数	M A間回線距離	
	134Mb/s	セカンド (タイプ2)	区域内専用	同一収容	0	
				異収容	0	
			県内市外専用		0	0
				県間・接続専用	区域内	0
				区域外	0	0
			134Mb/s	エコノミー (タイプ1)	区域内専用	同一収容
	異収容	0				
	県内市外専用				0	0
		県間・接続専用			区域内	0
		区域外			0	0
	134Mb/s	エコノミー (タイプ2)			区域内専用	同一収容
			異収容	0		
			県内市外専用		0	0
				県間・接続専用	区域内	0
				区域外	0	0
			135Mb/s		区域内専用	同一収容
	異収容	7				
	県内市外専用				0	0
		県間・接続専用			区域内	0
		区域外			0	0
	135Mb/s	セカンド (タイプ1)			区域内専用	同一収容
			異収容	0		
			県内市外専用		0	0
				県間・接続専用	区域内	0
				区域外	0	0
			135Mb/s	セカンド (タイプ2)	区域内専用	同一収容
	異収容	1				
	県内市外専用				0	0
県間・接続専用		区域内			0	
	区域外	0			0	
135Mb/s	エコノミー (タイプ1)	区域内専用			同一収容	0
			異収容	2		
		県内市外専用		5	131	
			県間・接続専用	区域内	5	
			区域外	5	85	
		135Mb/s	エコノミー (タイプ2)	区域内専用	同一収容	44
異収容	22					
県内市外専用				2	54	
	県間・接続専用			区域内	60	
	区域外			5	254	
600Mb/s				区域内専用	同一収容	0
		異収容	0			
		県内市外専用		0	0	
			県間・接続専用	区域内	0	
			区域外	0	0	
		600Mb/s	エコノミー (タイプ1)	区域内専用	同一収容	0
異収容	0					
県内市外専用				0	0	
	県間・接続専用			区域内	0	
	区域外			0	0	
600Mb/s	エコノミー (タイプ2)			区域内専用	同一収容	4
		異収容	0			
		県内市外専用		0	0	
			県間・接続専用	区域内	0	
			区域外	0	0	

サービス	品目	グレード	専用線形態	契約回線数	M A間回線距離	
第2種ATM専用 （「上り」又は「下り」で伝送速度を保証するもの）	0.2Mb/s		区域内専用	同一収容	0	
				異収容	1	
			県内市外専用	同一収容	0	0
				異収容	0	0
			県間・接続専用	区域内	0	
				区域外	0	0
	0.2Mb/s	エコノミー （タイプ1）	区域内専用	同一収容	1.5	
				異収容	65.5	
			県内市外専用	同一収容	7	90.5
				異収容	0	0
			県間・接続専用	区域内	5.5	
				区域外	0.5	11
	0.2Mb/s	エコノミー （タイプ2）	区域内専用	同一収容	0	
				異収容	8.5	
			県内市外専用	同一収容	0.5	16.5
				異収容	0	0
			県間・接続専用	区域内	5	
				区域外	0	0
	0.3Mb/s		区域内専用	同一収容	0	
				異収容	0	
			県内市外専用	同一収容	0	0
				異収容	0	0
			県間・接続専用	区域内	0	
				区域外	0	0
	0.3Mb/s	エコノミー （タイプ1）	区域内専用	同一収容	0.5	
				異収容	65.5	
			県内市外専用	同一収容	6.5	83.5
				異収容	0	0
			県間・接続専用	区域内	1.5	
				区域外	0.5	11
	0.3Mb/s	エコノミー （タイプ2）	区域内専用	同一収容	0	
				異収容	2.5	
			県内市外専用	同一収容	0.5	16.5
				異収容	0	0
			県間・接続専用	区域内	3	
				区域外	0	0
	0.4Mb/s		区域内専用	同一収容	0	
				異収容	0	
			県内市外専用	同一収容	0	0
				異収容	0	0
			県間・接続専用	区域内	0	
				区域外	0	0
0.4Mb/s	エコノミー （タイプ1）	区域内専用	同一収容	0		
			異収容	2.5		
		県内市外専用	同一収容	0	0	
			異収容	0	0	
		県間・接続専用	区域内	2		
			区域外	0	0	
0.4Mb/s	エコノミー （タイプ2）	区域内専用	同一収容	0		
			異収容	1		
		県内市外専用	同一収容	1.5	40	
			異収容	0	0	
		県間・接続専用	区域内	0		
			区域外	0	0	
0.5Mb/s		区域内専用	同一収容	0		
			異収容	0		
		県内市外専用	同一収容	0	0	
			異収容	0	0	
		県間・接続専用	区域内	0		
			区域外	0	0	
0.5Mb/s	エコノミー （タイプ1）	区域内専用	同一収容	0		
			異収容	0		
		県内市外専用	同一収容	0	0	
			異収容	0	0	
		県間・接続専用	区域内	0		
			区域外	0	0	
0.5Mb/s	エコノミー （タイプ2）	区域内専用	同一収容	0		
			異収容	2		
		県内市外専用	同一収容	0	0	
			異収容	0	0	
		県間・接続専用	区域内	2		
			区域外	0	0	
0.6Mb/s		区域内専用	同一収容	0		
			異収容	0		
		県内市外専用	同一収容	0	0	
			異収容	0	0	
		県間・接続専用	区域内	0		
			区域外	0	0	
0.6Mb/s	エコノミー （タイプ1）	区域内専用	同一収容	0		
			異収容	0		
		県内市外専用	同一収容	0.5	7	
			異収容	0	0	
		県間・接続専用	区域内	0		
			区域外	0	0	
0.6Mb/s	エコノミー （タイプ2）	区域内専用	同一収容	0		
			異収容	0		
		県内市外専用	同一収容	0	0	
			異収容	0	0	
		県間・接続専用	区域内	0		
			区域外	0	0	
0.7Mb/s		区域内専用	同一収容	0		
			異収容	0		
		県内市外専用	同一収容	0	0	
			異収容	0	0	
		県間・接続専用	区域内	0		
			区域外	0	0	

サービス	品目	グレード	専用線形態	契約回線数	MA間回線距離	
	0.7Mb/s	エコノミー (タイプ1)	区域内専用	同一収容	0	
				異収容	0	
			県内市外専用		0	0
				県間・接続専用	区域内	0
			区域外	0	0	
			0.7Mb/s	エコノミー (タイプ2)	区域内専用	同一収容
	異収容	0				
	県内市外専用				0	0
		県間・接続専用			区域内	0
	区域外	0			0	
	0.8Mb/s				区域内専用	同一収容
			異収容	0		
			県内市外専用		0	0
				県間・接続専用	区域内	0
			区域外	0	0	
			0.8Mb/s	エコノミー (タイプ1)	区域内専用	同一収容
	異収容	0				
	県内市外専用				0	0
		県間・接続専用			区域内	0
	区域外	0			0	
	0.8Mb/s	エコノミー (タイプ2)			区域内専用	同一収容
			異収容	0		
			県内市外専用		0	0
				県間・接続専用	区域内	0
			区域外	0	0	
			0.9Mb/s		区域内専用	同一収容
	異収容	0				
	県内市外専用				0	0
		県間・接続専用			区域内	0
	区域外	0			0	
	0.9Mb/s	エコノミー (タイプ1)			区域内専用	同一収容
			異収容	0		
			県内市外専用		0	0
				県間・接続専用	区域内	0
			区域外	0	0	
			0.9Mb/s	エコノミー (タイプ2)	区域内専用	同一収容
	異収容	0				
	県内市外専用				0	0
		県間・接続専用			区域内	0
	区域外	0			0	
	1.0Mb/s				区域内専用	同一収容
			異収容	0		
県内市外専用				0	0	
			県間・接続専用	区域内	1	
区域外			0	0		
1.0Mb/s			エコノミー (タイプ1)	区域内専用	同一収容	0
	異収容	1.5				
	県内市外専用			0	0	
		県間・接続専用		区域内	0	
	区域外	0		0		
	1.0Mb/s	エコノミー (タイプ2)		区域内専用	同一収容	0.5
異収容			1			
県内市外専用				1.5	40	
			県間・接続専用	区域内	0	
区域外			0	0		
2.0Mb/s				区域内専用	同一収容	0
	異収容	0				
	県内市外専用			0	0	
		県間・接続専用		区域内	0	
	区域外	0		0		
	2.0Mb/s	エコノミー (タイプ1)		区域内専用	同一収容	0
異収容			1			
県内市外専用				0	0	
			県間・接続専用	区域内	0	
区域外			0	0		
2.0Mb/s			エコノミー (タイプ2)	区域内専用	同一収容	3.5
	異収容	1				
	県内市外専用			0	0	
		県間・接続専用		区域内	0	
	区域外	0		0		
	3.0Mb/s			区域内専用	同一収容	0
異収容			0			
県内市外専用				0	0	
			県間・接続専用	区域内	1	
区域外			0	0		
3.0Mb/s			エコノミー (タイプ1)	区域内専用	同一収容	0
	異収容	0				
	県内市外専用			0	0	
		県間・接続専用		区域内	0	
	区域外	0		0		

サービス	品目	グレード	専用線形態	契約回線数	M A間回線距離	
	3.0Mb/s	エコノミー (タイプ2)	区域内専用	同一収容	0	
				異収容	0	
			県内市外専用		0	0
				県間・接続専用	区域内	0
			区域外	0	0	
			4.0Mb/s		区域内専用	同一収容
	異収容	0				
	県内市外専用				0	0
		県間・接続専用			区域内	0
	区域外	0			0	
	4.0Mb/s	エコノミー (タイプ1)			区域内専用	同一収容
			異収容	0		
			県内市外専用		0	0
				県間・接続専用	区域内	0
			区域外	0	0	
			4.0Mb/s	エコノミー (タイプ2)	区域内専用	同一収容
	異収容	0				
	県内市外専用				0	0
		県間・接続専用			区域内	0
	区域外	0			0	
	5.0Mb/s				区域内専用	同一収容
			異収容	0		
			県内市外専用		0	0
				県間・接続専用	区域内	0
			区域外	0	0	
			5.0Mb/s	エコノミー (タイプ1)	区域内専用	同一収容
	異収容	0				
	県内市外専用				0	0
		県間・接続専用			区域内	0
	区域外	0			0	
	5.0Mb/s	エコノミー (タイプ2)			区域内専用	同一収容
			異収容	0		
			県内市外専用		0	0
				県間・接続専用	区域内	0
			区域外	0	0	
			6.0Mb/s		区域内専用	同一収容
	異収容	0				
	県内市外専用				0	0
		県間・接続専用			区域内	0
	区域外	0			0	
	6.0Mb/s	エコノミー (タイプ1)			区域内専用	同一収容
			異収容	0		
			県内市外専用		0	0
				県間・接続専用	区域内	0
			区域外	0	0	
			6.0Mb/s	エコノミー (タイプ2)	区域内専用	同一収容
	異収容	0				
	県内市外専用				0	0
県間・接続専用		区域内			0	
区域外	0	0				
7.0Mb/s		区域内専用			同一収容	0
			異収容	0		
		県内市外専用		0	0	
			県間・接続専用	区域内	0	
		区域外	0	0		
		7.0Mb/s	エコノミー (タイプ1)	区域内専用	同一収容	0
異収容	0					
県内市外専用				0	0	
	県間・接続専用			区域内	0	
区域外	0			0		
7.0Mb/s	エコノミー (タイプ2)			区域内専用	同一収容	0
		異収容	0			
		県内市外専用		0	0	
			県間・接続専用	区域内	0	
		区域外	0	0		
		8.0Mb/s		区域内専用	同一収容	0
異収容	0					
県内市外専用				0	0	
	県間・接続専用			区域内	0	
区域外	0			0		
8.0Mb/s	エコノミー (タイプ1)			区域内専用	同一収容	0
		異収容	0			
		県内市外専用		0	0	
			県間・接続専用	区域内	0	
		区域外	0	0		
		8.0Mb/s	エコノミー (タイプ2)	区域内専用	同一収容	0
異収容	0					
県内市外専用				0	0	
	県間・接続専用			区域内	0	
区域外	0			0		

サービス	品目	グレード	専用線形態	契約回線数	M A間回線距離		
第2種ATM専用 （「上り」又は「下り」で伝送速度を保証しないもの）	9Mb/s		区域内専用	同一収容	0		
				異収容	0		
			県内市外専用			0	0
			県間・接続専用	区域内	0		
				区域外	0	0	
			9Mb/s	エコノミー （タイプ1）	区域内専用	同一収容	0
	異収容	0					
	県内市外専用					0	0
	県間・接続専用	区域内			0		
		区域外			0	0	
	9Mb/s	エコノミー （タイプ2）			区域内専用	同一収容	0
			異収容	0			
			県内市外専用			0	0
			県間・接続専用	区域内	0		
				区域外	0	0	
			0.1Mb/s		区域内専用	同一収容	0
	異収容	0					
	県内市外専用					0	0
	県間・接続専用	区域内			0		
		区域外			0	0	
	0.1Mb/s	エコノミー （タイプ1）			区域内専用	同一収容	0
			異収容	0			
			県内市外専用			0	0
			県間・接続専用	区域内	0		
区域外				0	0		
0.1Mb/s			エコノミー （タイプ2）	区域内専用	同一収容	0	
	異収容	0					
	県内市外専用				0	0	
	県間・接続専用	区域内		0			
		区域外		0	0		
	0.2Mb/s			区域内専用	同一収容	0	
異収容			0				
県内市外専用				0	0		
県間・接続専用			区域内	0			
			区域外	0	0		
0.2Mb/s			エコノミー （タイプ1）	区域内専用	同一収容	0	
	異収容	0					
	県内市外専用				0	0	
	県間・接続専用	区域内		0			
		区域外		0	0		
	0.2Mb/s	エコノミー （タイプ2）		区域内専用	同一収容	0	
異収容			0				
県内市外専用				0	0		
県間・接続専用			区域内	0			
			区域外	0	0		
0.3Mb/s				区域内専用	同一収容	0	
	異収容	0					
	県内市外専用				0	0	
	県間・接続専用	区域内		0			
		区域外		0	0		
	0.3Mb/s	エコノミー （タイプ1）		区域内専用	同一収容	0	
異収容			0				
県内市外専用				0	0		
県間・接続専用			区域内	0			
			区域外	0	0		
0.3Mb/s			エコノミー （タイプ2）	区域内専用	同一収容	0	
	異収容	0					
	県内市外専用				0	0	
	県間・接続専用	区域内		0			
		区域外		0	0		
	0.4Mb/s			区域内専用	同一収容	0	
異収容			0				
県内市外専用				0	0		
県間・接続専用			区域内	0			
			区域外	0	0		
0.4Mb/s			エコノミー （タイプ1）	区域内専用	同一収容	0	
	異収容	0					
	県内市外専用				0	0	
	県間・接続専用	区域内		0			
		区域外		0	0		
	0.4Mb/s	エコノミー （タイプ2）		区域内専用	同一収容	0	
異収容			0				
県内市外専用				0	0		
県間・接続専用			区域内	0			
			区域外	0	0		
0.5Mb/s				区域内専用	同一収容	0	
	異収容	0					
	県内市外専用				0	0	
	県間・接続専用	区域内		0			
		区域外		0	0		

サービス	品目	グレード	専用線形態	契約回線数	MA間回線距離	
	0.5Mb/s	エコノミー (タイプ1)	区域内専用	同一収容	0	
				異収容	0	
			県内市外専用		0	0
			県間・接続専用	区域内	0	
				区域外	0	0
			0.5Mb/s	エコノミー (タイプ2)	区域内専用	同一収容
		異収容			0	
	県内市外専用				0	0
	県間・接続専用	区域内			2	
		区域外			0	0
	0.6Mb/s				区域内専用	同一収容
				異収容	0	
			県内市外専用		0	0
			県間・接続専用	区域内	0	
				区域外	0	0
			0.6Mb/s	エコノミー (タイプ1)	区域内専用	同一収容
		異収容			1.5	
	県内市外専用				0	0
	県間・接続専用	区域内			2	
		区域外			0	0
	0.6Mb/s	エコノミー (タイプ2)			区域内専用	同一収容
				異収容	0	
			県内市外専用		0.5	10.5
			県間・接続専用	区域内	0	
				区域外	0	0
			0.7Mb/s		区域内専用	同一収容
		異収容			0	
	県内市外専用				0	0
	県間・接続専用	区域内			0	
		区域外			0	0
0.7Mb/s	エコノミー (タイプ1)	区域内専用			同一収容	0
			異収容	1		
		県内市外専用		0	0	
		県間・接続専用	区域内	0		
			区域外	0	0	
		0.7Mb/s	エコノミー (タイプ2)	区域内専用	同一収容	0
	異収容			1		
県内市外専用				0	0	
県間・接続専用	区域内			1		
	区域外			0	0	
0.8Mb/s				区域内専用	同一収容	0
			異収容	1		
		県内市外専用		0	0	
		県間・接続専用	区域内	0		
			区域外	0	0	
		0.8Mb/s	エコノミー (タイプ1)	区域内専用	同一収容	1.5
	異収容			64.5		
県内市外専用				6.5	83.5	
県間・接続専用	区域内			5.5		
	区域外			0.5	11	
0.8Mb/s	エコノミー (タイプ2)			区域内専用	同一収容	0
			異収容	0.5		
		県内市外専用		0.5	16.5	
		県間・接続専用	区域内	5		
			区域外	0	0	
		1.0Mb/s		区域内専用	同一収容	0
	異収容			0		
県内市外専用				0	0	
県間・接続専用	区域内			2		
	区域外			0	0	
1.0Mb/s	エコノミー (タイプ1)			区域内専用	同一収容	0
			異収容	0.5		
		県内市外専用		0	0	
		県間・接続専用	区域内	0		
			区域外	0	0	
		1.0Mb/s	エコノミー (タイプ2)	区域内専用	同一収容	0
	異収容			0.5		
県内市外専用				0	0	
県間・接続専用	区域内			0		
	区域外			0	0	
1.1Mb/s				区域内専用	同一収容	0
			異収容	0		
		県内市外専用		0	0	
		県間・接続専用	区域内	0		
			区域外	0	0	
		1.1Mb/s	エコノミー (タイプ1)	区域内専用	同一収容	0
	異収容			0		
県内市外専用				0	0	
県間・接続専用	区域内			0		
	区域外			0	0	

サービス	品目	グレード	専用線形態	契約回線数	M A間回線距離		
	1.1Mb/s	エコノミー (タイプ2)	区域内専用	同一収容	0		
				異収容	0		
			県内市外専用		0	0	
		1.2Mb/s		区域内専用	同一収容	0	
					異収容	0	
				県内市外専用		0	0
		1.2Mb/s	エコノミー (タイプ1)	区域内専用	同一収容	0	
					異収容	0	
				県内市外専用		0	0
		1.2Mb/s	エコノミー (タイプ2)	区域内専用	同一収容	0	
					異収容	0	
				県内市外専用		0	0
		1.3Mb/s		区域内専用	同一収容	0	
					異収容	0	
				県内市外専用		0	0
		1.3Mb/s	エコノミー (タイプ1)	区域内専用	同一収容	0	
					異収容	0	
				県内市外専用		0	0
		1.3Mb/s	エコノミー (タイプ2)	区域内専用	同一収容	0	
					異収容	0	
				県内市外専用		0	0
		1.4Mb/s		区域内専用	同一収容	0	
					異収容	0	
				県内市外専用		0	0
		1.4Mb/s	エコノミー (タイプ1)	区域内専用	同一収容	0	
					異収容	0	
				県内市外専用		0	0
		1.4Mb/s	エコノミー (タイプ2)	区域内専用	同一収容	0	
					異収容	0	
				県内市外専用		0	0
	1.5Mb/s		区域内専用	同一収容	0		
				異収容	0		
			県内市外専用		0	0	
	1.5Mb/s	エコノミー (タイプ1)	区域内専用	同一収容	0		
				異収容	0		
			県内市外専用		0	0	
	1.5Mb/s	エコノミー (タイプ2)	区域内専用	同一収容	0		
				異収容	0		
			県内市外専用		0	0	
	1.6Mb/s		区域内専用	同一収容	0		
				異収容	0		
			県内市外専用		0	0	
	1.6Mb/s	エコノミー (タイプ1)	区域内専用	同一収容	0		
				異収容	0		
			県内市外専用		0	0	
	1.6Mb/s	エコノミー (タイプ2)	区域内専用	同一収容	0		
				異収容	0		
			県内市外専用		0	0	
	1.6Mb/s		区域内専用	同一収容	0		
				異収容	0		
			県内市外専用		0	0	
	1.6Mb/s	エコノミー (タイプ1)	区域内専用	同一収容	0		
				異収容	0		
			県内市外専用		0	0	
	1.6Mb/s	エコノミー (タイプ2)	区域内専用	同一収容	0		
				異収容	0		
			県内市外専用		0.5	16.5	
	1.6Mb/s		区域内専用	同一収容	0		
				異収容	0		
			県内市外専用		0	0	

サービス	品目	グレード	専用線形態	契約回線数	M A間回線距離	
	1.7Mbps		区域内専用	同一収容	0	
				異収容	0	
			県内市外専用		0	0
	1.7Mbps	エコノミー (タイプ1)	区域内専用	同一収容	0	
				異収容	0	
			県内市外専用		0	0
	1.7Mbps	エコノミー (タイプ2)	区域内専用	同一収容	0	
				異収容	0	
			県内市外専用		0	0
	1.8Mbps		区域内専用	同一収容	0	
				異収容	0	
			県内市外専用		0	0
	1.8Mbps	エコノミー (タイプ1)	区域内専用	同一収容	0	
				異収容	1	
			県内市外専用		0.5	7
	1.8Mbps	エコノミー (タイプ2)	区域内専用	同一収容	0	
				異収容	8	
			県内市外専用		0	0
	2.0Mbps		区域内専用	同一収容	0	
				異収容	0	
			県内市外専用		0	0
	2.0Mbps	エコノミー (タイプ1)	区域内専用	同一収容	0	
				異収容	0	
			県内市外専用		0	0
	2.0Mbps	エコノミー (タイプ2)	区域内専用	同一収容	0	
				異収容	1	
			県内市外専用		0.5	10.5
	2.1Mbps		区域内専用	同一収容	0	
				異収容	0	
			県内市外専用		0	0
2.1Mbps	エコノミー (タイプ1)	区域内専用	同一収容	0		
			異収容	0		
		県内市外専用		0	0	
2.1Mbps	エコノミー (タイプ2)	区域内専用	同一収容	0		
			異収容	0		
		県内市外専用		0	0	
2.2Mbps		区域内専用	同一収容	0		
			異収容	0		
		県内市外専用		0	0	
2.2Mbps	エコノミー (タイプ1)	区域内専用	同一収容	0		
			異収容	0		
		県内市外専用		0	0	
2.2Mbps	エコノミー (タイプ2)	区域内専用	同一収容	0		
			異収容	0		
		県内市外専用		0	0	
2.3Mbps		区域内専用	同一収容	0		
			異収容	0		
		県内市外専用		0	0	

サービス	品目	グレード	専用線形態	契約回線数	MA間回線距離	
	2.3Mb/s	エコノミー (タイプ1)	区域内専用	同一収容	0	
				異収容	0	
			県内市外専用		0	0
				県間・接続専用	区域内	0
			区域外	0	0	
			2.3Mb/s	エコノミー (タイプ2)	区域内専用	同一収容
	異収容	0				
	県内市外専用				0	0
		県間・接続専用			区域内	0
	区域外	0			0	
	2.4Mb/s				区域内専用	同一収容
			異収容	0		
			県内市外専用		0	0
				県間・接続専用	区域内	0
			区域外	0	0	
			2.4Mb/s	エコノミー (タイプ1)	区域内専用	同一収容
	異収容	0				
	県内市外専用				0	0
		県間・接続専用			区域内	0
	区域外	0			0	
	2.4Mb/s	エコノミー (タイプ2)			区域内専用	同一収容
			異収容	0		
			県内市外専用		0	0
				県間・接続専用	区域内	0
			区域外	0	0	
			2.5Mb/s		区域内専用	同一収容
	異収容	0				
	県内市外専用				0	0
		県間・接続専用			区域内	0
	区域外	0			0	
	2.5Mb/s	エコノミー (タイプ1)			区域内専用	同一収容
			異収容	0		
			県内市外専用		0	0
				県間・接続専用	区域内	0
			区域外	0	0	
			2.5Mb/s	エコノミー (タイプ2)	区域内専用	同一収容
	異収容	1				
	県内市外専用				0	0
		県間・接続専用			区域内	0
	区域外	0			0	
	2.6Mb/s				区域内専用	同一収容
			異収容	0		
県内市外専用				0	0	
			県間・接続専用	区域内	0	
区域外			0	0		
2.6Mb/s			エコノミー (タイプ1)	区域内専用	同一収容	0
	異収容	0				
	県内市外専用			0	0	
		県間・接続専用		区域内	0	
	区域外	0		0		
	2.6Mb/s	エコノミー (タイプ2)		区域内専用	同一収容	0
異収容			0			
県内市外専用				0	0	
			県間・接続専用	区域内	0	
区域外			0	0		
2.7Mb/s				区域内専用	同一収容	0
	異収容	0				
	県内市外専用			0	0	
		県間・接続専用		区域内	0	
	区域外	0		0		
	2.7Mb/s	エコノミー (タイプ1)		区域内専用	同一収容	0.5
異収容			64.5			
県内市外専用				6.5	83.5	
			県間・接続専用	区域内	1.5	
区域外			0.5	11		
2.7Mb/s			エコノミー (タイプ2)	区域内専用	同一収容	0
	異収容	1.5				
	県内市外専用			0.5	16.5	
		県間・接続専用		区域内	2	
	区域外	0		0		
	3.0Mb/s			区域内専用	同一収容	0
異収容			0			
県内市外専用				0	0	
			県間・接続専用	区域内	0	
区域外			0	0		
3.0Mb/s			エコノミー (タイプ1)	区域内専用	同一収容	0
	異収容	0				
	県内市外専用			0	0	
		県間・接続専用		区域内	0	
	区域外	0		0		

サービス	品目	グレード	専用線形態	契約回線数	MA間回線距離		
	3.0Mb/s	エコノミー (タイプ2)	区域内専用	同一収容	2	16.5	
				異収容	0		
			県内市外専用		0.5		
			県間・接続専用	区域内	0		
				区域外	0	0	
	3.1Mb/s			区域内専用	同一収容	0	
					異収容	0	
				県内市外専用		0	
				県間・接続専用	区域内	0	
				区域外	0	0	
	3.1Mb/s	エコノミー (タイプ1)		区域内専用	同一収容	0	
					異収容	0	
				県内市外専用		0	
				県間・接続専用	区域内	0	
				区域外	0	0	
	3.1Mb/s	エコノミー (タイプ2)		区域内専用	同一収容	0	
					異収容	0	
				県内市外専用		0	
				県間・接続専用	区域内	0	
				区域外	0	0	
	3.2Mb/s			区域内専用	同一収容	0	
					異収容	0	
				県内市外専用		0	
				県間・接続専用	区域内	0	
				区域外	0	0	
	3.2Mb/s	エコノミー (タイプ1)		区域内専用	同一収容	0	
					異収容	0	
				県内市外専用		0	
				県間・接続専用	区域内	0	
				区域外	0	0	
	3.2Mb/s	エコノミー (タイプ2)		区域内専用	同一収容	0	
					異収容	0	
				県内市外専用		0	
				県間・接続専用	区域内	0	
				区域外	0	0	
	3.3Mb/s			区域内専用	同一収容	0	
					異収容	0	
				県内市外専用		0	
				県間・接続専用	区域内	0	
				区域外	0	0	
	3.3Mb/s	エコノミー (タイプ1)		区域内専用	同一収容	0	
					異収容	0	
				県内市外専用		0	
				県間・接続専用	区域内	0	
				区域外	0	0	
	3.3Mb/s	エコノミー (タイプ2)		区域内専用	同一収容	0	
					異収容	0	
				県内市外専用		0	
県間・接続専用				区域内	0		
			区域外	0	0		
3.4Mb/s			区域内専用	同一収容	0		
				異収容	0		
			県内市外専用		0		
			県間・接続専用	区域内	0		
			区域外	0	0		
3.4Mb/s	エコノミー (タイプ1)		区域内専用	同一収容	0		
				異収容	0		
			県内市外専用		0		
			県間・接続専用	区域内	0		
			区域外	0	0		
3.4Mb/s	エコノミー (タイプ2)		区域内専用	同一収容	0		
				異収容	0		
			県内市外専用		0		
			県間・接続専用	区域内	0		
			区域外	0	0		
3.5Mb/s			区域内専用	同一収容	0		
				異収容	0		
			県内市外専用		0		
			県間・接続専用	区域内	0		
			区域外	0	0		
3.5Mb/s	エコノミー (タイプ1)		区域内専用	同一収容	0		
				異収容	0		
			県内市外専用		0		
			県間・接続専用	区域内	0		
			区域外	0	0		
3.5Mb/s	エコノミー (タイプ2)		区域内専用	同一収容	0		
				異収容	0		
			県内市外専用		0		
			県間・接続専用	区域内	0		
			区域外	0	0		

サービス	品目	グレード	専用線形態	契約回線数	M A間回線距離	
	3.6Mb/s		区域内専用	同一収容	0	
				異収容	0	
			県内市外専用		0	0
				県間・接続専用	区域内	0
			区域外	0	0	
			3.6Mb/s	エコノミー (タイプ1)	区域内専用	同一収容
	異収容	1				
	県内市外専用				0	0
		県間・接続専用			区域内	0
	区域外	0			0	
	3.6Mb/s	エコノミー (タイプ2)			区域内専用	同一収容
			異収容	1		
			県内市外専用		0.5	13
				県間・接続専用	区域内	0
			区域外	0	0	
			4.0Mb/s		区域内専用	同一収容
	異収容	0				
	県内市外専用				0	0
		県間・接続専用			区域内	0
	区域外	0			0	
	4.0Mb/s	エコノミー (タイプ1)			区域内専用	同一収容
			異収容	1		
			県内市外専用		0	0
				県間・接続専用	区域内	0
			区域外	0	0	
			4.0Mb/s	エコノミー (タイプ2)	区域内専用	同一収容
	異収容	1				
	県内市外専用				0	0
		県間・接続専用			区域内	0
	区域外	0			0	
	4.1Mb/s				区域内専用	同一収容
			異収容	0		
			県内市外専用		0	0
				県間・接続専用	区域内	0
			区域外	0	0	
			4.1Mb/s	エコノミー (タイプ1)	区域内専用	同一収容
	異収容	0				
	県内市外専用				0	0
		県間・接続専用			区域内	0
	区域外	0			0	
	4.1Mb/s	エコノミー (タイプ2)			区域内専用	同一収容
			異収容	0		
			県内市外専用		0	0
				県間・接続専用	区域内	0
			区域外	0	0	
			4.2Mb/s		区域内専用	同一収容
	異収容	0				
	県内市外専用				0	0
県間・接続専用		区域内			0	
区域外	0	0				
4.2Mb/s	エコノミー (タイプ1)	区域内専用			同一収容	0
			異収容	0		
		県内市外専用		0	0	
			県間・接続専用	区域内	0	
		区域外	0	0		
		4.2Mb/s	エコノミー (タイプ2)	区域内専用	同一収容	0
異収容	0					
県内市外専用				0	0	
	県間・接続専用			区域内	0	
区域外	0			0		
4.3Mb/s				区域内専用	同一収容	0
		異収容	0			
		県内市外専用		0	0	
			県間・接続専用	区域内	0	
		区域外	0	0		
		4.3Mb/s	エコノミー (タイプ1)	区域内専用	同一収容	0
異収容	0					
県内市外専用				0	0	
	県間・接続専用			区域内	0	
区域外	0			0		
4.3Mb/s	エコノミー (タイプ2)			区域内専用	同一収容	0
		異収容	0			
		県内市外専用		0	0	
			県間・接続専用	区域内	0	
		区域外	0	0		
		4.4Mb/s		区域内専用	同一収容	0
異収容	0					
県内市外専用				0	0	
	県間・接続専用			区域内	0	
区域外	0			0		

サービス	品目	グレード	専用線形態	契約回線数	MA間回線距離	
	4.4Mb/s	エコノミー (タイプ1)	区域内専用	同一収容	0	
				異収容	0	
			県内市外専用		0	0
	4.4Mb/s	エコノミー (タイプ2)	区域内専用	同一収容	0	
				異収容	0	
			県内市外専用		0	0
	4.5Mb/s		区域内専用	同一収容	0	
				異収容	0	
			県内市外専用		0	0
	4.5Mb/s	エコノミー (タイプ1)	区域内専用	同一収容	0	
				異収容	0	
			県内市外専用		0	0
	4.5Mb/s	エコノミー (タイプ2)	区域内専用	同一収容	0	
				異収容	0	
			県内市外専用		0	0
	5.0Mb/s		区域内専用	同一収容	0	
				異収容	0	
			県内市外専用		0	0
	5.0Mb/s	エコノミー (タイプ1)	区域内専用	同一収容	0	
				異収容	0	
			県内市外専用		0	0
	5.0Mb/s	エコノミー (タイプ2)	区域内専用	同一収容	0	
				異収容	0	
			県内市外専用		0	0
	5.1Mb/s		区域内専用	同一収容	0	
				異収容	0	
			県内市外専用		0	0
	5.1Mb/s	エコノミー (タイプ1)	区域内専用	同一収容	0	
				異収容	0	
			県内市外専用		0	0
5.1Mb/s	エコノミー (タイプ2)	区域内専用	同一収容	0		
			異収容	0		
		県内市外専用		0	0	
5.2Mb/s		区域内専用	同一収容	0		
			異収容	0		
		県内市外専用		0	0	
5.2Mb/s	エコノミー (タイプ1)	区域内専用	同一収容	0		
			異収容	0		
		県内市外専用		0	0	
5.2Mb/s	エコノミー (タイプ2)	区域内専用	同一収容	0		
			異収容	0		
		県内市外専用		0	0	
5.3Mb/s		区域内専用	同一収容	0		
			異収容	0		
		県内市外専用		0	0	
5.3Mb/s	エコノミー (タイプ1)	区域内専用	同一収容	0		
			異収容	0		
		県内市外専用		0	0	

サービス	品目	グレード	専用線形態	契約回線数	M A間回線距離	
	5.3Mb/s	エコノミー (タイプ2)	区域内専用	同一収容	0	
				異収容	0	
			県内市外専用		0	0
				県間・接続専用	区域内	0
			区域外	0	0	
			5.4Mb/s		区域内専用	同一収容
	異収容	0				
	県内市外専用				0	0
		県間・接続専用			区域内	0
	区域外	0			0	
	5.4Mb/s	エコノミー (タイプ1)			区域内専用	同一収容
			異収容	0		
			県内市外専用		0.5	7
				県間・接続専用	区域内	0
			区域外	0	0	
			5.4Mb/s	エコノミー (タイプ2)	区域内専用	同一収容
	異収容	0				
	県内市外専用				0	0
		県間・接続専用			区域内	0
	区域外	0			0	
	6.0Mb/s				区域内専用	同一収容
			異収容	0		
			県内市外専用		0	0
				県間・接続専用	区域内	0
			区域外	0	0	
			6.0Mb/s	エコノミー (タイプ1)	区域内専用	同一収容
	異収容	0				
	県内市外専用				0	0
		県間・接続専用			区域内	0
	区域外	0			0	
	6.0Mb/s	エコノミー (タイプ2)			区域内専用	同一収容
			異収容	0		
			県内市外専用		0	0
				県間・接続専用	区域内	0
			区域外	0	0	
			6.1Mb/s		区域内専用	同一収容
	異収容	0				
	県内市外専用				0	0
		県間・接続専用			区域内	0
	区域外	0			0	
	6.1Mb/s	エコノミー (タイプ1)			区域内専用	同一収容
			異収容	0		
			県内市外専用		0	0
				県間・接続専用	区域内	0
			区域外	0	0	
			6.1Mb/s	エコノミー (タイプ2)	区域内専用	同一収容
	異収容	0				
	県内市外専用				0	0
県間・接続専用		区域内			0	
区域外	0	0				
6.2Mb/s		区域内専用			同一収容	0
			異収容	0		
		県内市外専用		0	0	
			県間・接続専用	区域内	0	
		区域外	0	0		
		6.2Mb/s	エコノミー (タイプ1)	区域内専用	同一収容	0
異収容	0					
県内市外専用				0	0	
	県間・接続専用			区域内	0	
区域外	0			0		
6.2Mb/s	エコノミー (タイプ2)			区域内専用	同一収容	0
		異収容	0			
		県内市外専用		0	0	
			県間・接続専用	区域内	0	
		区域外	0	0		
		6.3Mb/s		区域内専用	同一収容	0
異収容	0					
県内市外専用				0	0	
	県間・接続専用			区域内	0	
区域外	0			0		
6.3Mb/s	エコノミー (タイプ1)			区域内専用	同一収容	0
		異収容	0			
		県内市外専用		0	0	
			県間・接続専用	区域内	0	
		区域外	0	0		
		6.3Mb/s	エコノミー (タイプ2)	区域内専用	同一収容	0
異収容	0					
県内市外専用				0	0	
	県間・接続専用			区域内	0	
区域外	0			0		

サービス	品目	グレード	専用線形態	契約回線数	M A間回線距離		
	7.0Mb/s		区域内専用	同一収容	0		
				異収容	0		
			県内市外専用			0	
			県間・接続専用	区域内	0		
				区域外	0		
			7.0Mb/s	エコノミー (タイプ1)	区域内専用	同一収容	0
	異収容	0					
	県内市外専用					0	
	県間・接続専用	区域内			0		
		区域外			0		
	7.0Mb/s	エコノミー (タイプ2)			区域内専用	同一収容	0
			異収容	0			
			県内市外専用			0	
			県間・接続専用	区域内	0		
				区域外	0		
			7.1Mb/s		区域内専用	同一収容	0
	異収容	0					
	県内市外専用					0	
	県間・接続専用	区域内			0		
		区域外			0		
	7.1Mb/s	エコノミー (タイプ1)			区域内専用	同一収容	0
			異収容	0			
			県内市外専用			0	
			県間・接続専用	区域内	0		
				区域外	0		
			7.1Mb/s	エコノミー (タイプ2)	区域内専用	同一収容	0
	異収容	0					
	県内市外専用					0	
県間・接続専用	区域内	0					
	区域外	0					
7.2Mb/s		区域内専用			同一収容	0	
			異収容	0			
		県内市外専用			0		
		県間・接続専用	区域内	0			
			区域外	0			
		7.2Mb/s	エコノミー (タイプ1)	区域内専用	同一収容	0	
異収容	0						
県内市外専用					0		
県間・接続専用	区域内			0			
	区域外			0			
7.2Mb/s	エコノミー (タイプ2)			区域内専用	同一収容	0	
		異収容	0				
		県内市外専用			0		
		県間・接続専用	区域内	0			
			区域外	0			
		8.0Mb/s		区域内専用	同一収容	0	
異収容	0						
県内市外専用					0		
県間・接続専用	区域内			0			
	区域外			0			
8.0Mb/s	エコノミー (タイプ1)			区域内専用	同一収容	0	
		異収容	0				
		県内市外専用			0		
		県間・接続専用	区域内	0			
			区域外	0			
		8.0Mb/s	エコノミー (タイプ2)	区域内専用	同一収容	1.5	
異収容	0.5						
県内市外専用					0		
県間・接続専用	区域内			0			
	区域外			0			
8.1Mb/s				区域内専用	同一収容	0	
		異収容	0				
		県内市外専用			0		
		県間・接続専用	区域内	0			
			区域外	0			
		8.1Mb/s	エコノミー (タイプ1)	区域内専用	同一収容	0	
異収容	0						
県内市外専用					0		
県間・接続専用	区域内			0			
	区域外			0			
8.1Mb/s	エコノミー (タイプ2)			区域内専用	同一収容	0	
		異収容	0				
		県内市外専用			0		
		県間・接続専用	区域内	0			
			区域外	0			
		9.0Mb/s		区域内専用	同一収容	0	
異収容	0						
県内市外専用					0		
県間・接続専用	区域内			0			
	区域外			0			

サービス	品目	グレード	専用線形態	契約回線数	M A間回線距離	
	9.0Mb/s	エコノミー (タイプ1)	区域内専用	同一収容	0	
				異収容	1	
			県内市外専用		0	0
			県間・接続専用	区域内	0	
				区域外	0	0
	9.0Mb/s	エコノミー (タイプ2)	区域内専用	同一収容	0	
				異収容	0	
			県内市外専用		0.5	13
			県間・接続専用	区域内	0	
				区域外	0	0

サービス	品目	グレード	専用線形態	契約回線数	M A間回線距離
中継伝送専用機能	24回線		同一通信用建物内	0	
			区域内回線	1	
			区域外回線	0	0
	48回線		同一通信用建物内	1	
			区域内回線	12	
			区域外回線	9	182
	72回線		同一通信用建物内	2	
			区域内回線	40	
			区域外回線	24	441
	96回線		同一通信用建物内	2	
			区域内回線	185	
			区域外回線	122	2,912
	120回線		同一通信用建物内	3	
			区域内回線	55	
			区域外回線	29	630
	144回線		同一通信用建物内	6	
			区域内回線	209	
			区域外回線	136	3,058
	168回線		同一通信用建物内	8	
			区域内回線	111	
			区域外回線	78	1,524
	192回線		同一通信用建物内	4	
			区域内回線	206	
			区域外回線	111	2,399
	216回線		同一通信用建物内	7	
			区域内回線	128	
			区域外回線	85	2,023
	240回線		同一通信用建物内	17	
			区域内回線	148	
			区域外回線	112	2,708
	264回線		同一通信用建物内	7	
			区域内回線	89	
			区域外回線	50	1,039
	288回線		同一通信用建物内	9	
			区域内回線	127	
			区域外回線	66	1,437
	312回線		同一通信用建物内	3	
			区域内回線	59	
			区域外回線	42	851
	336回線		同一通信用建物内	8	
			区域内回線	82	
			区域外回線	48	1,145
	360回線		同一通信用建物内	10	
			区域内回線	60	
			区域外回線	23	617
	384回線		同一通信用建物内	9	
			区域内回線	80	
			区域外回線	40	745
	408回線		同一通信用建物内	5	
			区域内回線	29	
			区域外回線	18	340
	432回線		同一通信用建物内	8	
			区域内回線	48	
			区域外回線	28	569
	456回線		同一通信用建物内	8	
			区域内回線	36	
			区域外回線	11	211
	480回線		同一通信用建物内	14	
			区域内回線	33	
			区域外回線	22	379
	504回線		同一通信用建物内	5	
			区域内回線	19	
			区域外回線	4	48
	528回線		同一通信用建物内	3	
			区域内回線	33	
			区域外回線	25	553
	552回線		同一通信用建物内	5	
			区域内回線	17	
			区域外回線	7	157
	576回線		同一通信用建物内	3	
			区域内回線	28	
			区域外回線	14	282
	600回線		同一通信用建物内	3	
			区域内回線	13	
			区域外回線	6	107
	624回線		同一通信用建物内	4	
			区域内回線	30	
			区域外回線	5	97

サービス	品目	グレード	専用線形態	契約回線数	M A間回線距離
648回線			同一通信用建物内	1	
			区域内回線	14	
			区域外回線	5	74
672回線			同一通信用建物内	4	
			区域内回線	16	
			区域外回線	6	136
696回線			同一通信用建物内	0	
			区域内回線	17	
			区域外回線	2	30
720回線			同一通信用建物内	7	
			区域内回線	11	
			区域外回線	10	161
744回線			同一通信用建物内	4	
			区域内回線	14	
			区域外回線	5	70
768回線			同一通信用建物内	3	
			区域内回線	7	
			区域外回線	4	54
792回線			同一通信用建物内	0	
			区域内回線	9	
			区域外回線	2	41
816回線			同一通信用建物内	1	
			区域内回線	7	
			区域外回線	4	53
840回線			同一通信用建物内	0	
			区域内回線	8	
			区域外回線	2	59
864回線			同一通信用建物内	2	
			区域内回線	14	
			区域外回線	2	16
888回線			同一通信用建物内	1	
			区域内回線	17	
			区域外回線	1	10
912回線			同一通信用建物内	3	
			区域内回線	5	
			区域外回線	2	24
936回線			同一通信用建物内	0	
			区域内回線	3	
			区域外回線	2	20
960回線			同一通信用建物内	2	
			区域内回線	5	
			区域外回線	2	20
984回線			同一通信用建物内	0	
			区域内回線	5	
			区域外回線	0	0
1008回線			同一通信用建物内	2	
			区域内回線	10	
			区域外回線	0	0
1032回線			同一通信用建物内	1	
			区域内回線	6	
			区域外回線	0	0
1056回線			同一通信用建物内	3	
			区域内回線	4	
			区域外回線	2	47
1080回線			同一通信用建物内	0	
			区域内回線	4	
			区域外回線	0	0
1104回線			同一通信用建物内	0	
			区域内回線	8	
			区域外回線	0	0
1128回線			同一通信用建物内	1	
			区域内回線	2	
			区域外回線	2	23
1152回線			同一通信用建物内	1	
			区域内回線	3	
			区域外回線	0	0
1176回線			同一通信用建物内	0	
			区域内回線	2	
			区域外回線	0	0
1200回線			同一通信用建物内	0	
			区域内回線	3	
			区域外回線	2	20
1224回線			同一通信用建物内	0	
			区域内回線	6	
			区域外回線	0	0
1248回線			同一通信用建物内	1	
			区域内回線	2	
			区域外回線	0	0

サービス	品目	グレード	専用線形態	契約回線数	M A間回線距離
	1272回線		同一通信用建物内	0	
			区域内回線	2	
			区域外回線	1	27
	1296回線		同一通信用建物内	2	
			区域内回線	1	
			区域外回線	0	0
	1320回線		同一通信用建物内	0	
			区域内回線	3	
			区域外回線	0	0
	1344回線		同一通信用建物内	0	
			区域内回線	3	
			区域外回線	1	14
	1368回線		同一通信用建物内	3	
			区域内回線	1	
			区域外回線	0	0
	1392回線		同一通信用建物内	0	
			区域内回線	2	
			区域外回線	0	0
	1416回線		同一通信用建物内	0	
			区域内回線	1	
			区域外回線	0	0
	1440回線		同一通信用建物内	1	
			区域内回線	1	
			区域外回線	0	0
	1464回線		同一通信用建物内	0	
			区域内回線	0	
			区域外回線	0	0
	1488回線		同一通信用建物内	0	
			区域内回線	1	
			区域外回線	1	10
	1512回線		同一通信用建物内	0	
			区域内回線	0	
			区域外回線	0	0
	1536回線		同一通信用建物内	0	
			区域内回線	1	
			区域外回線	0	0
	1560回線		同一通信用建物内	0	
			区域内回線	2	
			区域外回線	0	0
	1584回線		同一通信用建物内	1	
			区域内回線	0	
			区域外回線	0	0
	1608回線		同一通信用建物内	0	
			区域内回線	3	
			区域外回線	0	0
	1632回線		同一通信用建物内	0	
			区域内回線	3	
			区域外回線	0	0
1656回線		同一通信用建物内	1		
		区域内回線	4		
		区域外回線	0	0	
1680回線		同一通信用建物内	0		
		区域内回線	0		
		区域外回線	0	0	
1704回線		同一通信用建物内	0		
		区域内回線	2		
		区域外回線	0	0	
1728回線		同一通信用建物内	0		
		区域内回線	1		
		区域外回線	0	0	
1752回線		同一通信用建物内	0		
		区域内回線	2		
		区域外回線	0	0	
1776回線		同一通信用建物内	0		
		区域内回線	2		
		区域外回線	0	0	
1800回線		同一通信用建物内	0		
		区域内回線	1		
		区域外回線	0	0	
1824回線		同一通信用建物内	0		
		区域内回線	6		
		区域外回線	0	0	
1848回線		同一通信用建物内	0		
		区域内回線	1		
		区域外回線	0	0	
1872回線		同一通信用建物内	0		
		区域内回線	2		
		区域外回線	0	0	

サービス	品目	グレード	専用線形態	契約回線数	M A間回線距離
	1896回線		同一通信用建物内	0	
			区域内回線	3	
			区域外回線	0	0
	1920回線		同一通信用建物内	0	
			区域内回線	0	
			区域外回線	0	0
	1944回線		同一通信用建物内	0	
			区域内回線	1	
			区域外回線	0	0
	1968回線		同一通信用建物内	0	
			区域内回線	3	
			区域外回線	0	0
	1992回線		同一通信用建物内	1	
			区域内回線	1	
			区域外回線	0	0
	2016回線		同一通信用建物内	0	
			区域内回線	1	
			区域外回線	0	0
	2040回線		同一通信用建物内	0	
			区域内回線	4	
			区域外回線	0	0
	2064回線		同一通信用建物内	0	
			区域内回線	0	
			区域外回線	0	0
	2088回線		同一通信用建物内	0	
			区域内回線	1	
			区域外回線	0	0
	2112回線		同一通信用建物内	0	
			区域内回線	2	
			区域外回線	0	0
	2136回線		同一通信用建物内	0	
			区域内回線	0	
			区域外回線	0	0
	2160回線		同一通信用建物内	0	
			区域内回線	0	
			区域外回線	0	0
	2184回線		同一通信用建物内	0	
			区域内回線	1	
			区域外回線	0	0
	2208回線		同一通信用建物内	0	
			区域内回線	0	
			区域外回線	0	0
	2232回線		同一通信用建物内	0	
			区域内回線	0	
			区域外回線	0	0
	2256回線		同一通信用建物内	1	
区域内回線			1		
区域外回線			0	0	
2280回線		同一通信用建物内	0		
		区域内回線	2		
		区域外回線	0	0	
2304回線		同一通信用建物内	0		
		区域内回線	0		
		区域外回線	0	0	
2328回線		同一通信用建物内	0		
		区域内回線	0		
		区域外回線	0	0	
2352回線		同一通信用建物内	0		
		区域内回線	0		
		区域外回線	0	0	
2376回線		同一通信用建物内	0		
		区域内回線	0		
		区域外回線	0	0	
2400回線		同一通信用建物内	0		
		区域内回線	0		
		区域外回線	0	0	
2424回線		同一通信用建物内	0		
		区域内回線	0		
		区域外回線	0	0	
2448回線		同一通信用建物内	0		
		区域内回線	1		
		区域外回線	0	0	
2472回線		同一通信用建物内	0		
		区域内回線	1		
		区域外回線	0	0	
2496回線		同一通信用建物内	0		
		区域内回線	0		
		区域外回線	0	0	

サービス	品目	グレード	専用線形態	契約回線数	M A間回線距離
	2520回線		同一通信用建物内	0	
			区域内回線	0	
			区域外回線	0	0
	2544回線		同一通信用建物内	0	
			区域内回線	1	
			区域外回線	0	0
	2568回線		同一通信用建物内	0	
			区域内回線	1	
			区域外回線	0	0
	2592回線		同一通信用建物内	0	
			区域内回線	0	
			区域外回線	0	0
	2616回線		同一通信用建物内	0	
			区域内回線	0	
			区域外回線	0	0
	2640回線		同一通信用建物内	0	
			区域内回線	0	
			区域外回線	0	0
	2664回線		同一通信用建物内	0	
			区域内回線	0	
			区域外回線	0	0
	2688回線		同一通信用建物内	0	
			区域内回線	0	
			区域外回線	0	0
	2712回線		同一通信用建物内	0	
			区域内回線	0	
			区域外回線	0	0
	2736回線		同一通信用建物内	0	
			区域内回線	0	
			区域外回線	0	0
	2760回線		同一通信用建物内	0	
			区域内回線	0	
			区域外回線	0	0
	2784回線		同一通信用建物内	0	
			区域内回線	1	
			区域外回線	0	0
	2808回線		同一通信用建物内	0	
			区域内回線	1	
			区域外回線	0	0
	2832回線		同一通信用建物内	0	
			区域内回線	1	
			区域外回線	0	0
	2856回線		同一通信用建物内	0	
			区域内回線	1	
			区域外回線	0	0
	2880回線		同一通信用建物内	0	
			区域内回線	1	
			区域外回線	0	0
2904回線		同一通信用建物内	0		
		区域内回線	0		
		区域外回線	0	0	
2928回線		同一通信用建物内	0		
		区域内回線	1		
		区域外回線	0	0	
2952回線		同一通信用建物内	0		
		区域内回線	0		
		区域外回線	0	0	
2976回線		同一通信用建物内	0		
		区域内回線	0		
		区域外回線	0	0	
3000回線		同一通信用建物内	0		
		区域内回線	0		
		区域外回線	0	0	
3024回線		同一通信用建物内	0		
		区域内回線	0		
		区域外回線	0	0	
3048回線		同一通信用建物内	0		
		区域内回線	0		
		区域外回線	0	0	
3072回線		同一通信用建物内	0		
		区域内回線	0		
		区域外回線	0	0	
3096回線		同一通信用建物内	0		
		区域内回線	1		
		区域外回線	0	0	
3120回線		同一通信用建物内	0		
		区域内回線	1		
		区域外回線	0	0	

サービス	品目	グレード	専用線形態	契約回線数	M A間回線距離
	3144回線		同一通信用建物内	0	
			区域内回線	1	
			区域外回線	0	0
	3168回線		同一通信用建物内	0	
			区域内回線	1	
			区域外回線	0	0
	3192回線		同一通信用建物内	0	
			区域内回線	1	
			区域外回線	0	0
	3216回線		同一通信用建物内	0	
			区域内回線	0	
			区域外回線	0	0
	3240回線		同一通信用建物内	0	
			区域内回線	0	
			区域外回線	0	0
	3264回線		同一通信用建物内	0	
			区域内回線	0	
			区域外回線	0	0
	3288回線		同一通信用建物内	0	
			区域内回線	0	
			区域外回線	0	0
	3312回線		同一通信用建物内	0	
			区域内回線	1	
			区域外回線	0	0
	3336回線		同一通信用建物内	0	
			区域内回線	1	
			区域外回線	0	0
	3360回線		同一通信用建物内	0	
			区域内回線	3	
			区域外回線	0	0
3456回線		同一通信用建物内	0		
		区域内回線	1		
		区域外回線	0	0	
3480回線		同一通信用建物内	0		
		区域内回線	1		
		区域外回線	0	0	
3768回線		同一通信用建物内	0		
		区域内回線	1		
		区域外回線	0	0	
3792回線		同一通信用建物内	0		
		区域内回線	1		
		区域外回線	0	0	
7464回線		同一通信用建物内	0		
		区域内回線	1		
		区域外回線	0	0	

B. 機能ごとの速度換算係数、保守換算係数及び、経由回数

サービス	品目	グレード	専用線形態	速度換算係数						保守換算係数	アンバンドル別経由回数										
				M D F S L M	S L M C N E	C N E	C N E	C N E	(C N E) 接続装置 (C N E)		M D F S L M	S L M	S L M C N E	C N E	C N E	(C N E) 接続装置 (C N E)					
I Pルーティング網 接続専用	低速用			2					1.00	1	1										
	高速用								1.00		1										
一般専用	音声伝送		区域内専用	同一収容	1	1	1	1	1	1.00	1	1									
				異収容	1	1	1	1	1	1.00	2	2	2	1							
			分岐回線				1	1	1	1	1	1.00	1	1	1	1					
			県内市外専用				1	1	1	1	1	1.00	2	2	2	2	1				
			県間・接続専用	区域内	1	1	1	1	1	1	1.00	1	1	1	1	1	1				
				区域外	1	1	1	1	1	1	1.00	1	1	1	1	1	1	1			
	音楽放送		区域内専用	同一収容	1	1	1			1.00											
				異収容	1	1	1			1.00	2	2	2	1							
			分岐回線				1	1	1			1.00	1	1	1	1					
			県内市外専用				1	1	1			1.00									
			県間・接続専用	区域内	1	1	1			1.00											
				区域外	1	1	1			1.00											
	A M放送		区域内専用	同一収容	3	3	3	3	3	1.00		2	2	1							
				異収容	3	3	3	3	3	1.00	2	2	1								
			分岐回線				3	3	3	3	3	1.00	1	1	1	1					
			県内市外専用				3	3	3	3	3	1.00	2	2	2	1					
			県間・接続専用	区域内	3	3	3	3	3	1.00			1	1	1	1	1				
				区域外	3	3	3	3	3	1.00			1	1	1	1	1	1			
	F M放送		区域内専用	同一収容	12	12	12	12	12	1.00		2	2	1							
				異収容	12	12	12	12	12	1.00	2	2	1								
			分岐回線				12	12	12	12	12	1.00	1	1	1	1					
			県内市外専用				12	12	12	12	12	1.00	2	2	2	1					
			県間・接続専用	区域内	12	12	12	12	12	1.00			1	1	1	1	1	1			
				区域外	12	12	12	12	12	1.00			1	1	1	1	1	1	1		
	3.4kHz		区域内専用	同一収容	1	1	1	1	1	1.00	1	1									
				異収容	1	1	1	1	1	1.00	2	2	2	1							
			分岐回線				1	1	1	1	1	1.00	1	1	1	1					
			県内市外専用				1	1	1	1	1	1.00	2	2	2	1					
			県間・接続専用	区域内	1	1	1	1	1	1.00			1	1	1	1	1	1			
				区域外	1	1	1	1	1	1.00			1	1	1	1	1	1	1		
	3.4kHz(S)		区域内専用	同一収容	1	1	1	1	1	1.00	1	1									
				異収容	1	1	1	1	1	1.00	2	2	2	1							
			分岐回線				1	1	1	1	1	1.00	1	1	1	1					
			県内市外専用				1	1	1	1	1	1.00	2	2	2	1					
			県間・接続専用	区域内	1	1	1	1	1	1.00			1	1	1	1	1	1			
				区域外	1	1	1	1	1	1.00			1	1	1	1	1	1	1		
	D - 3		区域内専用	同一収容	1	1	1	1	1	1.00	1	1									
				異収容	1	1	1	1	1	1.00	2	2	2	1							
			分岐回線				1	1	1	1	1	1.00	1	1	1	1					
			県内市外専用				1	1	1	1	1	1.00	2	2	2	1					
			県間・接続専用	区域内	1	1	1	1	1	1.00			1	1	1	1	1	1			
				区域外	1	1	1	1	1	1.00			1	1	1	1	1	1	1		
	E - 1		区域内専用	同一収容	3	3	3	3	3	1.00	2	2	2	1							
				異収容	3	3	3	3	3	1.00	2	2	2	1							
			分岐回線				3	3	3	3	3	1.00	1	1	1	1					
			県内市外専用				3	3	3	3	3	1.00	2	2	2	2	1				
			県間・接続専用	区域内	3	3	3	3	3	1.00			1	1	1	1	1	1			
				区域外	3	3	3	3	3	1.00			1	1	1	1	1	1	1		
	G - 2		区域内専用	同一収容	3	3	3	3	3	1.00	1	1									
				異収容	3	3	3	3	3	1.00	2	2	2	1							
			分岐回線				3	3	3	3	3	1.00	1	1	1	1					
			県内市外専用				3	3	3	3	3	1.00	2	2	2	2	1				
			県間・接続専用	区域内	3	3	3	3	3	1.00			1	1	1	1	1	1			
				区域外	3	3	3	3	3	1.00			1	1	1	1	1	1	1		
	I - 2		区域内専用	同一収容	12	12	12	12	12	1.00	2	2	2	1							
				異収容	12	12	12	12	12	1.00	2	2	2	1							
			分岐回線				12	12	12	12	12	1.00	1	1	1	1					
			県内市外専用				12	12	12	12	12	1.00	2	2	2	2	1				
			県間・接続専用	区域内	12	12	12	12	12	1.00			1	1	1	1	1	1			
				区域外	12	12	12	12	12	1.00			1	1	1	1	1	1	1		
	48kHz		区域内専用	同一収容	12	12	12	12	12	1.00	2	2	2	1							
				異収容	12	12	12	12	12	1.00	2	2	2	1							
			分岐回線				12	12	12	12	12	1.00	1	1	1	1					
			県内市外専用				12	12	12	12	12	1.00	2	2	2	2	1				
			県間・接続専用	区域内	12	12	12	12	12	1.00			1	1	1	1	1	1			
				区域外	12	12	12	12	12	1.00			1	1	1	1	1	1	1		
	240kHz		区域内専用	同一収容	60	60	60	60	60	1.00	2	2	2	1							
				異収容	60	60	60	60	60	1.00	2	2	2	1							
			分岐回線				60	60	60	60	60	1.00	1	1	1	1					
			県内市外専用				60	60	60	60	60	1.00	2	2	2	2	1				
			県間・接続専用	区域内	60	60	60	60	60	1.00			1	1	1	1	1	1			
				区域外	60	60	60	60	60	1.00			1	1	1	1	1	1	1		

サービス	品目	グレード	専用線形態	速度換算係数					保守換算係数	アンバンドル別経由回数										
				M	S	C	C	C		(C	M	S	S	C	C	C	(C			
				D	L	N	N	N		N	F	L	L	N	N	N	N			
	50b/s		区域内専用	同一収容	1	1	1	1	1	1.06										
				異収容	1	1	1	1	1	1.06	2	2	2	1						
				分岐回線	1	1	1	1	1	1.06	1	1	1	1						
			県内市外専用		1	1	1	1	1	1.06	2	2	2	2	1					
			県間・接続専用	区域内	1	1	1	1	1	1.06	1	1	1	1						
				区域外	1	1	1	1	1	1.06	1	1	1	1	1	1	1	1	1	1
	2400b/s		区域内専用	同一収容	1	1	1	1	1	1.06	2	2	2	1						
				異収容	1	1	1	1	1	1.06	2	2	2	1						
				分岐回線	1	1	1	1	1	1.06	1	1	1	1						
			県内市外専用		1	1	1	1	1	1.06	2	2	2	2	1					
			県間・接続専用	区域内	1	1	1	1	1	1.06	1	1	1	1						
				区域外	1	1	1	1	1	1.06	1	1	1	1	1	1	1	1	1	1
	4800b/s		区域内専用	同一収容	1	1	1	1	1	1.06	2	2	2	1						
				異収容	1	1	1	1	1	1.06	2	2	2	1						
				分岐回線	1	1	1	1	1	1.06	1	1	1	1						
			県内市外専用		1	1	1	1	1	1.06	2	2	2	2	1					
			県間・接続専用	区域内	1	1	1	1	1	1.06	1	1	1	1						
				区域外	1	1	1	1	1	1.06	1	1	1	1	1	1	1	1	1	1
	9600b/s		区域内専用	同一収容	1	1	1	1	1	1.06	2	2	2	1						
				異収容	1	1	1	1	1	1.06	2	2	2	1						
				分岐回線	1	1	1	1	1	1.06	1	1	1	1						
			県内市外専用		1	1	1	1	1	1.06	2	2	2	2	1					
			県間・接続専用	区域内	1	1	1	1	1	1.06	1	1	1	1						
				区域外	1	1	1	1	1	1.06	1	1	1	1	1	1	1	1	1	1
	100b/s		区域内専用	同一収容	1	1	1	1	1	1.06	1	1								
				異収容	1	1	1	1	1	1.06	2	2	2	1						
				分岐回線	1	1	1	1	1	1.06	1	1	1	1						
			県内市外専用		1	1	1	1	1	1.06	2	2	2	2	1					
			県間・接続専用	区域内	1	1	1	1	1	1.06	1	1	1	1						
				区域外	1	1	1	1	1	1.06	1	1	1	1	1	1	1	1	1	1
	200b/s		区域内専用	同一収容	1	1	1	1	1	1.06	2	2	2	1						
				異収容	1	1	1	1	1	1.06	2	2	2	1						
				分岐回線	1	1	1	1	1	1.06	1	1	1	1						
			県内市外専用		1	1	1	1	1	1.06	2	2	2	2	1					
			県間・接続専用	区域内	1	1	1	1	1	1.06	1	1	1	1						
				区域外	1	1	1	1	1	1.06	1	1	1	1	1	1	1	1	1	1
	300b/s		区域内専用	同一収容	1	1	1	1	1	1.06	1	1								
				異収容	1	1	1	1	1	1.06	2	2	2	1						
				分岐回線	1	1	1	1	1	1.06	1	1	1	1						
			県内市外専用		1	1	1	1	1	1.06	2	2	2	2	1					
			県間・接続専用	区域内	1	1	1	1	1	1.06	1	1	1	1						
				区域外	1	1	1	1	1	1.06	1	1	1	1	1	1	1	1	1	1
	1200b/s		区域内専用	同一収容	1	1	1	1	1	1.06	2	2	2	1						
				異収容	1	1	1	1	1	1.06	2	2	2	1						
				分岐回線	1	1	1	1	1	1.06	1	1	1	1						
			県内市外専用		1	1	1	1	1	1.06	2	2	2	2	1					
			県間・接続専用	区域内	1	1	1	1	1	1.06	1	1	1	1						
				区域外	1	1	1	1	1	1.06	1	1	1	1	1	1	1	1	1	1
	48kb/s		区域内専用	同一収容	1	1	1	1	1	1.06	2	2	2	1						
				異収容	1	1	1	1	1	1.06	2	2	2	1						
				分岐回線	1	1	1	1	1	1.06	1	1	1	1						
			県内市外専用		1	1	1	1	1	1.06	2	2	2	2	1					
			県間・接続専用	区域内	1	1	1	1	1	1.06	1	1	1	1						
				区域外	1	1	1	1	1	1.06	1	1	1	1	1	1	1	1	1	1
高速デジタル伝送	64kb/s		区域内専用	同一収容	1	1	1	1	1	1.06	2	2	2	1						
				異収容	1	1	1	1	1	1.06	2	2	2	1						
				分岐回線	1	1	1	1	1	1.06	1	1	1	1						
			県内市外専用		1	1	1	1	1	1.06	2	2	2	2	1					
			県間・接続専用	区域内	1	1	1	1	1	1.06	1	1	1	1						
				区域外	1	1	1	1	1	1.06	1	1	1	1	1	1	1	1	1	1
	64kb/s	エコノミー (タイプ1)	区域内専用	同一収容	1	1	1	1	1	1.00	2	2	2	1						
				異収容	1	1	1	1	1	1.00	2	2	2	1						
				分岐回線	1	1	1	1	1	1.00										
			県内市外専用		1	1	1	1	1	1.00	2	2	2	2	1					
			県間・接続専用	区域内	1	1	1	1	1	1.00	1	1	1	1						
				区域外	1	1	1	1	1	1.00	1	1	1	1	1	1	1	1	1	1
	64kb/s	エコノミー (タイプ2)	区域内専用	同一収容	1	1	1	1	1	1.06	2	2	2	1						
				異収容	1	1	1	1	1	1.06	2	2	2	1						
				分岐回線	1	1	1	1	1	1.06										
			県内市外専用		1	1	1	1	1	1.06	2	2	2	2	1					
			県間・接続専用	区域内	1	1	1	1	1	1.06	1	1	1	1						
				区域外	1	1	1	1	1	1.06	1	1	1	1	1	1	1	1	1	1
	128kb/s		区域内専用	同一収容	2	2	2	2	2	1.06	2	2	2	1						
				異収容	2	2	2	2	2	1.06	2	2	2	1						
				分岐回線	2	2	2	2	2	1.06	1	1	1	1						
			県内市外専用		2	2	2	2	2	1.06	2	2	2	2	1					
			県間・接続専用	区域内	2	2	2	2	2	1.06	1	1	1	1						
				区域外	2	2	2	2	2	1.06	1	1	1	1	1	1	1	1	1	1

サービス	品目	グレード	専用線形態	速度換算係数					換算係数	アンバンドル別経由回数								
				M	S	C	C	C		保守	M	S	S	C	C	C	接続装置（CNEI）	
				D F J S L M	L M J C N E	N E	N E E S P O I	(接続装置) (CNEI)			D F J S L M	L M J C N E	L M J C N E	N E E S P O I	N E E S P O I			
128kb/s	エコノミー (タイプ1)	区域内専用	同一収容	2	2	2	2	2	1.00	2	2	2	1					
			異収容	2	2	2	2	2	1.00	2	2	2	1					
		分岐回線	2	2	2	2	2	1.00										
		県内市外専用	2	2	2	2	2	1.00	2	2	2	2	1					
		県間・接続専用	区域内	2	2	2	2	2	1.00	1	1	1	1	1	1	1	1	
			区域外	2	2	2	2	2	1.00	1	1	1	1	1	1	1	1	
	128kb/s	エコノミー (タイプ2)	区域内専用	同一収容	2	2	2	2	2	1.00	2	2	2	1				
				異収容	2	2	2	2	2	1.00	2	2	2	1				
			分岐回線	2	2	2	2	2	1.00									
			県内市外専用	2	2	2	2	2	1.00	2	2	2	2	1				
			県間・接続専用	区域内	2	2	2	2	2	1.00	1	1	1	1	1	1	1	1
				区域外	2	2	2	2	2	1.00	1	1	1	1	1	1	1	1
192kb/s		区域内専用	同一収容	3	3	3	3	3	1.00	2	2	1						
			異収容	3	3	3	3	3	1.00	2	2	1						
		分岐回線	3	3	3	3	3	1.00										
		県内市外専用	3	3	3	3	3	1.00	2	2	2	1						
		県間・接続専用	区域内	3	3	3	3	3	1.00	1	1	1	1	1	1	1	1	
			区域外	3	3	3	3	3	1.00	1	1	1	1	1	1	1	1	
256kb/s		区域内専用	同一収容	4	4	4	4	4	1.00	2	2	1						
			異収容	4	4	4	4	4	1.00	2	2	1						
		分岐回線	4	4	4	4	4	1.00	1	1	1							
		県内市外専用	4	4	4	4	4	1.00	2	2	2	1						
		県間・接続専用	区域内	4	4	4	4	4	1.00	1	1	1	1	1	1	1	1	
			区域外	4	4	4	4	4	1.00	1	1	1	1	1	1	1	1	
384kb/s		区域内専用	同一収容	6	6	6	6	6	1.00	2	2	1						
			異収容	6	6	6	6	6	1.00	2	2	1						
		分岐回線	6	6	6	6	6	1.00	1	1	1							
		県内市外専用	6	6	6	6	6	1.00	2	2	2	1						
		県間・接続専用	区域内	6	6	6	6	6	1.00	1	1	1	1	1	1	1	1	
			区域外	6	6	6	6	6	1.00	1	1	1	1	1	1	1	1	
512kb/s		区域内専用	同一収容	8	8	8	8	8	1.00	2	2	1						
			異収容	8	8	8	8	8	1.00	2	2	1						
		分岐回線	8	8	8	8	8	1.00	1	1	1							
		県内市外専用	8	8	8	8	8	1.00	2	2	2	1						
		県間・接続専用	区域内	8	8	8	8	8	1.00	1	1	1	1	1	1	1	1	
			区域外	8	8	8	8	8	1.00	1	1	1	1	1	1	1	1	
768kb/s		区域内専用	同一収容	12	12	12	12	12	1.00	2	2	1						
			異収容	12	12	12	12	12	1.00	2	2	1						
		分岐回線	12	12	12	12	12	1.00	1	1	1							
		県内市外専用	12	12	12	12	12	1.00	2	2	2	1						
		県間・接続専用	区域内	12	12	12	12	12	1.00	1	1	1	1	1	1	1	1	
			区域外	12	12	12	12	12	1.00	1	1	1	1	1	1	1	1	
1Mb/s		区域内専用	同一収容	18	18	18	18	18	1.00	2	2	1						
			異収容	18	18	18	18	18	1.00	2	2	1						
		分岐回線	18	18	18	18	18	1.00	1	1	1							
		県内市外専用	18	18	18	18	18	1.00	2	2	2	1						
		県間・接続専用	区域内	18	18	18	18	18	1.00	1	1	1	1	1	1	1	1	
			区域外	18	18	18	18	18	1.00	1	1	1	1	1	1	1	1	
1.5Mb/s		区域内専用	同一収容	24	24	24	24	24	1.00	2	2	1						
			異収容	24	24	24	24	24	1.00	2	2	1						
		分岐回線	24	24	24	24	24	1.00	1	1	1							
		県内市外専用	24	24	24	24	24	1.00	2	2	2	1						
		県間・接続専用	区域内	24	24	24	24	24	1.00	1	1	1	1	1	1	1	1	
			区域外	24	24	24	24	24	1.00	1	1	1	1	1	1	1	1	
1.5Mb/s	シングル	区域内専用	同一収容	24	24	12	12	12	1.00	2	2	1						
			異収容	24	24	12	12	12	1.00	2	2	1						
		分岐回線	24	24	12	12	12	1.00	1	1	1							
		県内市外専用	24	24	12	12	12	1.00	2	2	2	1						
		県間・接続専用	区域内	24	24	12	12	12	1.00	1	1	1	1	1	1	1	1	
			区域外	24	24	12	12	12	1.00	1	1	1	1	1	1	1	1	
1.5Mb/s	エコノミー (タイプ1)	区域内専用	同一収容	24	24	24	24	24	1.00	2	2	2	1					
			異収容	24	24	24	24	24	1.00	2	2	2	1					
		分岐回線	24	24	24	24	24	1.00										
		県内市外専用	24	24	24	24	24	1.00	2	2	2	2	1					
		県間・接続専用	区域内	24	24	24	24	24	1.00	1	1	1	1	1	1	1	1	
			区域外	24	24	24	24	24	1.00	1	1	1	1	1	1	1	1	
1.5Mb/s	エコノミー (タイプ2)	区域内専用	同一収容	24	24	24	24	24	1.00	2	2	2	1					
			異収容	24	24	24	24	24	1.00	2	2	2	1					
		分岐回線	24	24	24	24	24	1.00										
		県内市外専用	24	24	24	24	24	1.00	2	2	2	2	1					
		県間・接続専用	区域内	24	24	24	24	24	1.00	1	1	1	1	1	1	1	1	
			区域外	24	24	24	24	24	1.00	1	1	1	1	1	1	1	1	
3Mb/s		区域内専用	同一収容	44	44	44	44	44	1.00	2	2	1						
			異収容	44	44	44	44	44	1.00	2	2	1						
		分岐回線	44	44	44	44	44	1.00	1	1	1							
		県内市外専用	44	44	44	44	44	1.00	2	2	2	1						
		県間・接続専用	区域内	44	44	44	44	44	1.00	1	1	1	1	1	1	1	1	
			区域外	44	44	44	44	44	1.00	1	1	1	1	1	1	1	1	

サービス	品目	グレード	専用線形態	速度換算係数					保守 換算係 数	アンバンドル別経由回数									
				M	S	C	C	C		(M	S	S	C	C	(
				D F J S L M	L M C N E	N E	N N E E P O I	N N E E C O N E		N E E E P O N E	接 続 装 置)	D F J S L M	L M	L M C N E	N E	N N E E P O N E	N E E E P O N E	接 続 装 置)	
	4.5Mb/s		区域内専用	同一収容		64	64	64	64	1.06		2	2	1					
				異収容		64	64	64	64	1.06		2	2	1					
			分岐回線					64	64	64	64	1.06		1	1	1			
			県内市外専用					64	64	64	64	1.06		2	2	2	1		
			県間・接続専用				区域内		64	64	64	64	1.06		1	1	1	1	1
							区域外		64	64	64	64	1.06		1	1	1	1	1
	6Mb/s		区域内専用	同一収容		84	84	84	84	1.06		2	2	1					
				異収容		84	84	84	84	1.06		2	2	1					
			分岐回線					84	84	84	84	1.06		1	1	1			
			県内市外専用					84	84	84	84	1.06		2	2	2	1		
			県間・接続専用				区域内		84	84	84	84	1.06		1	1	1	1	1
							区域外		84	84	84	84	1.06		1	1	1	1	1
	50Mb/s		区域内専用	同一収容		323	1	323		1.06			2	1					
				異収容		323	1	323		1.06			2	1					
			分岐回線					323	1	323		1.06		1	1				
			県内市外専用					323	1	323		1.06		2	2	1			
			県間・接続専用				区域内		323	1	323		1.06		1	1			
							区域外		323	1	323		1.06		1	1	1	1	
	150Mb/s		区域内専用	同一収容		557	1	557		1.06			2	1					
				異収容		557	1	557		1.06			2	1					
			分岐回線					557	1	557		1.06		1	1				
			県内市外専用					557	1	557		1.06		2	2	1			
			県間・接続専用				区域内		557	1	557		1.06		1	1			
							区域外		557	1	557		1.06		1	1	1	1	

サービス	品目	グレード	専用線形態	速度換算係数					保守 換算係 数	アンバンドル別経由回数							
				M	S	C	C	C		換算係 数	M	S	S	C	C	C	換 装 置 P O I
				D F J S L M	L M J C N E	N E	N E J P O I	N E J P O I			D F J S L M	L M	L M J C N E	N E	N E J P O I	N E J P O I	
第1種A T M専用	0.5Mb/s		区域内専用	同一収容	8	8	8	1.06	1								
				異収容	8	8	8	1.06	2	2	1						
			県内市外専用	同一収容	8	8	8	1.06	2	2	2	1					
				異収容	8	8	8	1.06	1	1	1						
			県間・接続専用	区域内	8	8	8	1.06	1	1	1						
				区域外	8	8	8	1.06	1	1	1	1					
	0.5Mb/s	セカンド (タイプ1)	区域内専用	同一収容	4	8	4	1.00	1								
				異収容	4	8	4	1.00	2	2	1						
			県内市外専用	同一収容	4	8	4	1.00	2	2	2	1					
				異収容	4	8	4	1.00	1	1	1						
			県間・接続専用	区域内	4	8	4	1.00	1	1	1						
				区域外	4	8	4	1.00	1	1	1	1					
	0.5Mb/s	セカンド (タイプ2)	区域内専用	同一収容	4	8	4	1.06	1								
				異収容	4	8	4	1.06	2	2	1						
			県内市外専用	同一収容	4	8	4	1.06	2	2	2	1					
				異収容	4	8	4	1.06	1	1	1						
			県間・接続専用	区域内	4	8	4	1.06	1	1	1						
				区域外	4	8	4	1.06	1	1	1	1					
	0.5Mb/s	エコノミー (タイプ1)	区域内専用	同一収容	4	8	4	1.00	1								
				異収容	4	8	4	1.00	2	2	1						
			県内市外専用	同一収容	4	8	4	1.00	2	2	2	1					
				異収容	4	8	4	1.00	1	1	1						
			県間・接続専用	区域内	4	8	4	1.00	1	1	1						
				区域外	4	8	4	1.00	1	1	1	1					
	0.5Mb/s	エコノミー (タイプ2)	区域内専用	同一収容	4	8	4	1.06	1								
				異収容	4	8	4	1.06	2	2	1						
			県内市外専用	同一収容	4	8	4	1.06	2	2	2	1					
				異収容	4	8	4	1.06	1	1	1						
			県間・接続専用	区域内	4	8	4	1.06	1	1	1						
				区域外	4	8	4	1.06	1	1	1	1					
	1Mb/s		区域内専用	同一収容	16	16	16	1.06	1								
				異収容	16	16	16	1.06	2	2	1						
			県内市外専用	同一収容	16	16	16	1.06	2	2	2	1					
				異収容	16	16	16	1.06	1	1	1						
			県間・接続専用	区域内	16	16	16	1.06	1	1	1						
				区域外	16	16	16	1.06	1	1	1	1					
	1Mb/s	セカンド (タイプ1)	区域内専用	同一収容	8	16	8	1.00	1								
				異収容	8	16	8	1.00	2	2	1						
			県内市外専用	同一収容	8	16	8	1.00	2	2	2	1					
				異収容	8	16	8	1.00	1	1	1						
			県間・接続専用	区域内	8	16	8	1.00	1	1	1						
				区域外	8	16	8	1.00	1	1	1	1					
	1Mb/s	セカンド (タイプ2)	区域内専用	同一収容	8	16	8	1.06	1								
				異収容	8	16	8	1.06	2	2	1						
			県内市外専用	同一収容	8	16	8	1.06	2	2	2	1					
				異収容	8	16	8	1.06	1	1	1						
			県間・接続専用	区域内	8	16	8	1.06	1	1	1						
				区域外	8	16	8	1.06	1	1	1	1					
	1Mb/s	エコノミー (タイプ1)	区域内専用	同一収容	8	16	8	1.00	1								
				異収容	8	16	8	1.00	2	2	1						
			県内市外専用	同一収容	8	16	8	1.00	2	2	2	1					
				異収容	8	16	8	1.00	1	1	1						
			県間・接続専用	区域内	8	16	8	1.00	1	1	1						
				区域外	8	16	8	1.00	1	1	1	1					
	1Mb/s	エコノミー (タイプ2)	区域内専用	同一収容	8	16	8	1.06	1								
				異収容	8	16	8	1.06	2	2	1						
			県内市外専用	同一収容	8	16	8	1.06	2	2	2	1					
				異収容	8	16	8	1.06	1	1	1						
			県間・接続専用	区域内	8	16	8	1.06	1	1	1						
				区域外	8	16	8	1.06	1	1	1	1					
	2Mb/s		区域内専用	同一収容	29	29	29	1.06	1								
				異収容	29	29	29	1.06	2	2	1						
			県内市外専用	同一収容	29	29	29	1.06	2	2	2	1					
				異収容	29	29	29	1.06	1	1	1						
			県間・接続専用	区域内	29	29	29	1.06	1	1	1						
				区域外	29	29	29	1.06	1	1	1	1					
	2Mb/s	セカンド (タイプ1)	区域内専用	同一収容	15	29	15	1.00	1								
				異収容	15	29	15	1.00	2	2	1						
			県内市外専用	同一収容	15	29	15	1.00	2	2	2	1					
				異収容	15	29	15	1.00	1	1	1						
			県間・接続専用	区域内	15	29	15	1.00	1	1	1						
				区域外	15	29	15	1.00	1	1	1	1					
	2Mb/s	セカンド (タイプ2)	区域内専用	同一収容	15	29	15	1.06	1								
				異収容	15	29	15	1.06	2	2	1						
			県内市外専用	同一収容	15	29	15	1.06	2	2	2	1					
				異収容	15	29	15	1.06	1	1	1						
			県間・接続専用	区域内	15	29	15	1.06	1	1	1						
				区域外	15	29	15	1.06	1	1	1	1					
	2Mb/s	エコノミー (タイプ1)	区域内専用	同一収容	14	29	14	1.00	1								
				異収容	14	29	14	1.00	2	2	1						
			県内市外専用	同一収容	14	29	14	1.00	2	2	2	1					
				異収容	14	29	14	1.00	1	1	1						
			県間・接続専用	区域内	14	29	14	1.00	1	1	1						
				区域外	14	29	14	1.00	1	1	1	1					
	2Mb/s	エコノミー (タイプ2)	区域内専用	同一収容	14	29	14	1.06	1								
				異収容	14	29	14	1.06	2	2	1						
			県内市外専用	同一収容	14	29	14	1.06	2	2	2	1					
				異収容	14	29	14	1.06	1	1	1						
			県間・接続専用	区域内	14	29	14	1.06	1	1	1						
				区域外	14	29	14	1.06	1	1	1	1					
	3Mb/s		区域内専用	同一収容	44	44	44	1.06	1								
				異収容	44	44	44	1.06	2	2	1						
			県内市外専用	同一収容	44	44	44	1.06	2	2	2	1					
				異収容	44	44	44	1.06	1	1	1						
			県間・接続専用	区域内	44	44	44	1.06	1	1	1						
				区域外	44	44	44	1.06	1	1	1	1					

サービス	品目	グレード	専用線形態	速度換算係数					保守 換算係 数	アンバンドル別経由回数							
				M D F J S L M	S L M J C N E	C N E	C N E P O I	C N E P O I		C N E P O I	M D F J S L M	S L M J C N E	S L M J C N E	C N E	C N E P O I	C N E P O I	C N E P O I
19Mb/s	セカンド (タイプ1)	区域内専用	同一収容	105	170	105	1.00	1									
			異収容	105	170	105	1.00	2	2	1							
		県内市外専用	同一収容	105	170	105	1.00	2	2	2	1						
			異収容	105	170	105	1.00	1	1	1							
		県間・接続専用	区域内	105	170	105	1.00	1	1	1	1						
			区域外	105	170	105	1.00	1	1	1	1						
	19Mb/s	セカンド (タイプ2)	区域内専用	同一収容	105	170	105	1.00	1								
				異収容	105	170	105	1.00	2	2	1						
			県内市外専用	同一収容	105	170	105	1.00	2	2	2	1					
				異収容	105	170	105	1.00	1	1	1						
			県間・接続専用	区域内	105	170	105	1.00	1	1	1						
				区域外	105	170	105	1.00	1	1	1	1					
19Mb/s	エコノミー (タイプ1)	区域内専用	同一収容	85	170	85	1.00	1									
			異収容	85	170	85	1.00	2	2	1							
		県内市外専用	同一収容	85	170	85	1.00	2	2	2	1						
			異収容	85	170	85	1.00	1	1	1							
		県間・接続専用	区域内	85	170	85	1.00	1	1	1							
			区域外	85	170	85	1.00	1	1	1	1						
19Mb/s	エコノミー (タイプ2)	区域内専用	同一収容	85	170	85	1.00	1									
			異収容	85	170	85	1.00	2	2	1							
		県内市外専用	同一収容	85	170	85	1.00	2	2	2	1						
			異収容	85	170	85	1.00	1	1	1							
		県間・接続専用	区域内	85	170	85	1.00	1	1	1							
			区域外	85	170	85	1.00	1	1	1	1						
20Mb/s		区域内専用	同一収容	177	177	177	1.00	1									
			異収容	177	177	177	1.00	2	2	1							
		県内市外専用	同一収容	177	177	177	1.00	2	2	2	1						
			異収容	177	177	177	1.00	1	1	1							
		県間・接続専用	区域内	177	177	177	1.00	1	1	1							
			区域外	177	177	177	1.00	1	1	1	1						
20Mb/s	セカンド (タイプ1)	区域内専用	同一収容	110	177	110	1.00	1									
			異収容	110	177	110	1.00	2	2	1							
		県内市外専用	同一収容	110	177	110	1.00	2	2	2	1						
			異収容	110	177	110	1.00	1	1	1							
		県間・接続専用	区域内	110	177	110	1.00	1	1	1							
			区域外	110	177	110	1.00	1	1	1	1						
20Mb/s	セカンド (タイプ2)	区域内専用	同一収容	110	177	110	1.00	1									
			異収容	110	177	110	1.00	2	2	1							
		県内市外専用	同一収容	110	177	110	1.00	2	2	2	1						
			異収容	110	177	110	1.00	1	1	1							
		県間・接続専用	区域内	110	177	110	1.00	1	1	1							
			区域外	110	177	110	1.00	1	1	1	1						
20Mb/s	エコノミー (タイプ1)	区域内専用	同一収容	88	177	88	1.00	1									
			異収容	88	177	88	1.00	2	2	1							
		県内市外専用	同一収容	88	177	88	1.00	2	2	2	1						
			異収容	88	177	88	1.00	1	1	1							
		県間・接続専用	区域内	88	177	88	1.00	1	1	1							
			区域外	88	177	88	1.00	1	1	1	1						
20Mb/s	エコノミー (タイプ2)	区域内専用	同一収容	88	177	88	1.00	1									
			異収容	88	177	88	1.00	2	2	1							
		県内市外専用	同一収容	88	177	88	1.00	2	2	2	1						
			異収容	88	177	88	1.00	1	1	1							
		県間・接続専用	区域内	88	177	88	1.00	1	1	1							
			区域外	88	177	88	1.00	1	1	1	1						
21Mb/s		区域内専用	同一収容	184	184	184	1.00	1									
			異収容	184	184	184	1.00	2	2	1							
		県内市外専用	同一収容	184	184	184	1.00	2	2	2	1						
			異収容	184	184	184	1.00	1	1	1							
		県間・接続専用	区域内	184	184	184	1.00	1	1	1							
			区域外	184	184	184	1.00	1	1	1	1						
21Mb/s	セカンド (タイプ1)	区域内専用	同一収容	115	184	115	1.00	1									
			異収容	115	184	115	1.00	2	2	1							
		県内市外専用	同一収容	115	184	115	1.00	2	2	2	1						
			異収容	115	184	115	1.00	1	1	1							
		県間・接続専用	区域内	115	184	115	1.00	1	1	1							
			区域外	115	184	115	1.00	1	1	1	1						
21Mb/s	セカンド (タイプ2)	区域内専用	同一収容	115	184	115	1.00	1									
			異収容	115	184	115	1.00	2	2	1							
		県内市外専用	同一収容	115	184	115	1.00	2	2	2	1						
			異収容	115	184	115	1.00	1	1	1							
		県間・接続専用	区域内	115	184	115	1.00	1	1	1							
			区域外	115	184	115	1.00	1	1	1	1						
21Mb/s	エコノミー (タイプ1)	区域内専用	同一収容	92	184	92	1.00	1									
			異収容	92	184	92	1.00	2	2	1							
		県内市外専用	同一収容	92	184	92	1.00	2	2	2	1						
			異収容	92	184	92	1.00	1	1	1							
		県間・接続専用	区域内	92	184	92	1.00	1	1	1							
			区域外	92	184	92	1.00	1	1	1	1						
21Mb/s	エコノミー (タイプ2)	区域内専用	同一収容	92	184	92	1.00	1									
			異収容	92	184	92	1.00	2	2	1							
		県内市外専用	同一収容	92	184	92	1.00	2	2	2	1						
			異収容	92	184	92	1.00	1	1	1							
		県間・接続専用	区域内	92	184	92	1.00	1	1	1							
			区域外	92	184	92	1.00	1	1	1	1						
22Mb/s		区域内専用	同一収容	191	191	191	1.00	1									
			異収容	191	191	191	1.00	2	2	1							
		県内市外専用	同一収容	191	191	191	1.00	2	2	2	1						
			異収容	191	191	191	1.00	1	1	1							
		県間・接続専用	区域内	191	191	191	1.00	1	1	1							
			区域外	191	191	191	1.00	1	1	1	1						
22Mb/s	セカンド (タイプ1)	区域内専用	同一収容	119	191	119	1.00	1									
			異収容	119	191	119	1.00	2	2	1							
		県内市外専用	同一収容	119	191	119	1.00	2	2	2	1						
			異収容	119	191	119	1.00	1	1	1							
		県間・接続専用	区域内	119	191	119	1.00	1	1	1							
			区域外	119	191	119	1.00	1	1	1	1						

サービス	品目	グレード	専用線形態	速度換算係数					保守 換算係 数	アンバンドル別経由回数								
				M D F J S L M	S L M J C N E	C N E	C N E P O I	C N E P O I		換算係 数	M D F J S L M	S L M J C N E	S L M J C N E	C N E	C N E P O I	C N E P O I	C N E P O I	
	38Mb/s	セカンド (タイプ2)	区域内専用	同一収容		196	300	196	1.06		1							
				異収容		196	300	196	1.06		2	2	1					
			県内市外専用	区域内	同一収容		196	300	196	1.06		2	2	2	1			
					異収容		196	300	196	1.06		1	1	1				
				県間・接続専用	区域内		196	300	196	1.06		1	1	1	1			
					区域外		196	300	196	1.06		1	1	1	1	1		
	38Mb/s	エコノミー (タイプ1)	区域内専用	同一収容		150	300	150	1.00		1							
				異収容		150	300	150	1.00		2	2	1					
			県内市外専用	区域内	同一収容		150	300	150	1.00		2	2	2	1			
					異収容		150	300	150	1.00		1	1	1				
				県間・接続専用	区域内		150	300	150	1.00		1	1	1	1			
					区域外		150	300	150	1.00		1	1	1	1	1		
	38Mb/s	エコノミー (タイプ2)	区域内専用	同一収容		150	300	150	1.06		1							
				異収容		150	300	150	1.06		2	2	1					
			県内市外専用	区域内	同一収容		150	300	150	1.06		2	2	2	1			
					異収容		150	300	150	1.06		1	1	1				
				県間・接続専用	区域内		150	300	150	1.06		1	1	1	1			
					区域外		150	300	150	1.06		1	1	1	1	1		
	39Mb/s		区域内専用	同一収容		308	308	308	1.06		1							
				異収容		308	308	308	1.06		2	2	1					
			県内市外専用	区域内	同一収容		308	308	308	1.06		2	2	2	1			
					異収容		308	308	308	1.06		1	1	1				
				県間・接続専用	区域内		308	308	308	1.06		1	1	1	1			
					区域外		308	308	308	1.06		1	1	1	1	1		
39Mb/s	セカンド (タイプ1)	区域内専用	同一収容		201	308	201	1.00		1								
			異収容		201	308	201	1.00		2	2	1						
		県内市外専用	区域内	同一収容		201	308	201	1.00		2	2	2	1				
				異収容		201	308	201	1.00		1	1	1					
			県間・接続専用	区域内		201	308	201	1.00		1	1	1	1				
				区域外		201	308	201	1.00		1	1	1	1	1			
39Mb/s	セカンド (タイプ2)	区域内専用	同一収容		201	308	201	1.06		1								
			異収容		201	308	201	1.06		2	2	1						
		県内市外専用	区域内	同一収容		201	308	201	1.06		2	2	2	1				
				異収容		201	308	201	1.06		1	1	1					
			県間・接続専用	区域内		201	308	201	1.06		1	1	1	1				
				区域外		201	308	201	1.06		1	1	1	1	1			
39Mb/s	エコノミー (タイプ1)	区域内専用	同一収容		154	308	154	1.00		1								
			異収容		154	308	154	1.00		2	2	1						
		県内市外専用	区域内	同一収容		154	308	154	1.00		2	2	2	1				
				異収容		154	308	154	1.00		1	1	1					
			県間・接続専用	区域内		154	308	154	1.00		1	1	1	1				
				区域外		154	308	154	1.00		1	1	1	1	1			
39Mb/s	エコノミー (タイプ2)	区域内専用	同一収容		154	308	154	1.06		1								
			異収容		154	308	154	1.06		2	2	1						
		県内市外専用	区域内	同一収容		154	308	154	1.06		2	2	2	1				
				異収容		154	308	154	1.06		1	1	1					
			県間・接続専用	区域内		154	308	154	1.06		1	1	1	1				
				区域外		154	308	154	1.06		1	1	1	1	1			
40Mb/s		区域内専用	同一収容		314	314	314	1.06		1								
			異収容		314	314	314	1.06		2	2	1						
		県内市外専用	区域内	同一収容		314	314	314	1.06		2	2	2	1				
				異収容		314	314	314	1.06		1	1	1					
			県間・接続専用	区域内		314	314	314	1.06		1	1	1	1				
				区域外		314	314	314	1.06		1	1	1	1	1			
40Mb/s	セカンド (タイプ1)	区域内専用	同一収容		206	314	206	1.00		1								
			異収容		206	314	206	1.00		2	2	1						
		県内市外専用	区域内	同一収容		206	314	206	1.00		2	2	2	1				
				異収容		206	314	206	1.00		1	1	1					
			県間・接続専用	区域内		206	314	206	1.00		1	1	1	1				
				区域外		206	314	206	1.00		1	1	1	1	1			
40Mb/s	セカンド (タイプ2)	区域内専用	同一収容		206	314	206	1.06		1								
			異収容		206	314	206	1.06		2	2	1						
		県内市外専用	区域内	同一収容		206	314	206	1.06		2	2	2	1				
				異収容		206	314	206	1.06		1	1	1					
			県間・接続専用	区域内		206	314	206	1.06		1	1	1	1				
				区域外		206	314	206	1.06		1	1	1	1	1			
40Mb/s	エコノミー (タイプ1)	区域内専用	同一収容		157	314	157	1.00		1								
			異収容		157	314	157	1.00		2	2	1						
		県内市外専用	区域内	同一収容		157	314	157	1.00		2	2	2	1				
				異収容		157	314	157	1.00		1	1	1					
			県間・接続専用	区域内		157	314	157	1.00		1	1	1	1				
				区域外		157	314	157	1.00		1	1	1	1	1			
40Mb/s	エコノミー (タイプ2)	区域内専用	同一収容		157	314	157	1.06		1								
			異収容		157	314	157	1.06		2	2	1						
		県内市外専用	区域内	同一収容		157	314	157	1.06		2	2	2	1				
				異収容		157	314	157	1.06		1	1	1					
			県間・接続専用	区域内		157	314	157	1.06		1	1	1	1				
				区域外		157	314	157	1.06		1	1	1	1	1			
41Mb/s		区域内専用	同一収容		321	321	321	1.06		1								
			異収容		321	321	321	1.06		2	2	1						
		県内市外専用	区域内	同一収容		321	321	321	1.06		2	2	2	1				
				異収容		321	321	321	1.06		1	1	1					
			県間・接続専用	区域内		321	321	321	1.06		1	1	1	1				
				区域外		321	321	321	1.06		1	1	1	1	1			
41Mb/s	セカンド (タイプ1)	区域内専用	同一収容		210	321	210	1.00		1								
			異収容		210	321	210	1.00		2	2	1						
		県内市外専用	区域内	同一収容		210	321	210	1.00		2	2	2	1				
				異収容		210	321	210	1.00		1	1	1					
			県間・接続専用	区域内		210	321	210	1.00		1	1	1	1				
				区域外		210	321	210	1.00		1	1	1	1	1			
41Mb/s	セカンド (タイプ2)	区域内専用	同一収容		210	321	210	1.06		1								
			異収容		210	321	210	1.06		2	2	1						
		県内市外専用	区域内	同一収容		210	321	210	1.06		2	2	2	1				
				異収容		210	321	210	1.06		1	1	1					
			県間・接続専用	区域内		210	321	210	1.06		1	1	1	1				
				区域外		210	321	210	1.06		1	1	1	1	1			

サービス	品目	グレード	専用線形態	速度換算係数					保守 換算係 数	アンバンドル別経由回数												
				M D F J S L M	S L M J C N E	C N E	C N E P O I	C N E P O I		換算係 数	M D F J S L M	S L M J C N E	S L M J C N E	C N E	C N E P O I	C N E P O I	C N E P O I					
	44Mb/s	エコノミー (タイプ2)	区域内専用	同一収容		171	342	171	1.06			1										
				異収容		171	342	171	1.06			2	2	1								
			県内市外専用	区域内	同一収容		171	342	171	1.06				1	1	1						
					異収容		171	342	171	1.06			1	1	1	1						
				県間・接続専用	区域内		349	349	349	1.06				1	1	1	1					
					区域外		349	349	349	1.06				1	1	1	1					
	45Mb/s		区域内専用	同一収容		349	349	349	1.06			1										
				異収容		349	349	349	1.06			2	2	1								
			県内市外専用	区域内	同一収容		349	349	349	1.06				2	2	2	1					
					異収容		349	349	349	1.06			1	1	1	1						
				県間・接続専用	区域内		349	349	349	1.06				1	1	1	1					
					区域外		349	349	349	1.06				1	1	1	1					
	45Mb/s	セカンド (タイプ1)	区域内専用	同一収容		230	349	230	1.00			1										
				異収容		230	349	230	1.00			2	2	1								
			県内市外専用	区域内	同一収容		230	349	230	1.00				1	1	1						
					異収容		230	349	230	1.00			2	2	2	1						
				県間・接続専用	区域内		230	349	230	1.00				1	1	1	1					
					区域外		230	349	230	1.00				1	1	1	1					
	45Mb/s	セカンド (タイプ2)	区域内専用	同一収容		230	349	230	1.06			1										
				異収容		230	349	230	1.06			2	2	1								
			県内市外専用	区域内	同一収容		230	349	230	1.06				2	2	2	1					
					異収容		230	349	230	1.06			1	1	1	1						
				県間・接続専用	区域内		230	349	230	1.06				1	1	1	1					
					区域外		230	349	230	1.06				1	1	1	1					
45Mb/s	エコノミー (タイプ1)	区域内専用	同一収容		174	349	174	1.00			1											
			異収容		174	349	174	1.00			2	2	1									
		県内市外専用	区域内	同一収容		174	349	174	1.00				2	2	2	1						
				異収容		174	349	174	1.00			1	1	1	1							
			県間・接続専用	区域内		174	349	174	1.00				1	1	1	1						
				区域外		174	349	174	1.00				1	1	1	1						
45Mb/s	エコノミー (タイプ2)	区域内専用	同一収容		174	349	174	1.06			1											
			異収容		174	349	174	1.06			2	2	1									
		県内市外専用	区域内	同一収容		174	349	174	1.06				2	2	2	1						
				異収容		174	349	174	1.06			1	1	1	1							
			県間・接続専用	区域内		174	349	174	1.06				1	1	1	1						
				区域外		174	349	174	1.06				1	1	1	1						
46Mb/s		区域内専用	同一収容		355	355	355	1.06			1											
			異収容		355	355	355	1.06			2	2	1									
		県内市外専用	区域内	同一収容		355	355	355	1.06				2	2	2	1						
				異収容		355	355	355	1.06			1	1	1	1							
			県間・接続専用	区域内		355	355	355	1.06				1	1	1	1						
				区域外		355	355	355	1.06				1	1	1	1						
46Mb/s	セカンド (タイプ1)	区域内専用	同一収容		234	355	234	1.00			1											
			異収容		234	355	234	1.00			2	2	1									
		県内市外専用	区域内	同一収容		234	355	234	1.00				2	2	2	1						
				異収容		234	355	234	1.00			1	1	1	1							
			県間・接続専用	区域内		234	355	234	1.00				1	1	1	1						
				区域外		234	355	234	1.00				1	1	1	1						
46Mb/s	セカンド (タイプ2)	区域内専用	同一収容		234	355	234	1.06			1											
			異収容		234	355	234	1.06			2	2	1									
		県内市外専用	区域内	同一収容		234	355	234	1.06				2	2	2	1						
				異収容		234	355	234	1.06			1	1	1	1							
			県間・接続専用	区域内		234	355	234	1.06				1	1	1	1						
				区域外		234	355	234	1.06				1	1	1	1						
46Mb/s	エコノミー (タイプ1)	区域内専用	同一収容		178	355	178	1.00			1											
			異収容		178	355	178	1.00			2	2	1									
		県内市外専用	区域内	同一収容		178	355	178	1.00				2	2	2	1						
				異収容		178	355	178	1.00			1	1	1	1							
			県間・接続専用	区域内		178	355	178	1.00				1	1	1	1						
				区域外		178	355	178	1.00				1	1	1	1						
46Mb/s	エコノミー (タイプ2)	区域内専用	同一収容		178	355	178	1.06			1											
			異収容		178	355	178	1.06			2	2	1									
		県内市外専用	区域内	同一収容		178	355	178	1.06				2	2	2	1						
				異収容		178	355	178	1.06			1	1	1	1							
			県間・接続専用	区域内		178	355	178	1.06				1	1	1	1						
				区域外		178	355	178	1.06				1	1	1	1						
47Mb/s		区域内専用	同一収容		362	362	362	1.06			1											
			異収容		362	362	362	1.06			2	2	1									
		県内市外専用	区域内	同一収容		362	362	362	1.06				2	2	2	1						
				異収容		362	362	362	1.06			1	1	1	1							
			県間・接続専用	区域内		362	362	362	1.06				1	1	1	1						
				区域外		362	362	362	1.06				1	1	1	1						
47Mb/s	セカンド (タイプ1)	区域内専用	同一収容		239	362	239	1.00			1											
			異収容		239	362	239	1.00			2	2	1									
		県内市外専用	区域内	同一収容		239	362	239	1.00				2	2	2	1						
				異収容		239	362	239	1.00			1	1	1	1							
			県間・接続専用	区域内		239	362	239	1.00				1	1	1	1						
				区域外		239	362	239	1.00				1	1	1	1						
47Mb/s	セカンド (タイプ2)	区域内専用	同一収容		239	362	239	1.06			1											
			異収容		239	362	239	1.06			2	2	1									
		県内市外専用	区域内	同一収容		239	362	239	1.06				2	2	2	1						
				異収容		239	362	239	1.06			1	1	1	1							
			県間・接続専用	区域内		239	362	239	1.06				1	1	1	1						
				区域外		239	362	239	1.06				1	1	1	1						
47Mb/s	エコノミー (タイプ1)	区域内専用	同一収容		181	362	181	1.00			1											
			異収容		181	362	181	1.00			2	2	1									
		県内市外専用	区域内	同一収容		181	362	181	1.00				2	2	2	1						
				異収容		181	362	181	1.00			1	1	1	1							
			県間・接続専用	区域内		181	362	181	1.00				1	1	1	1	</					

サービス	品目	グレード	専用線形態	速度換算係数					保守 換算係 数	アンバンドル別経由回数							
				M D F J S L M	S L M J C N E	C N E	C N E J P O I	C N E J P O I		C N E J P O I	M D F J S L M	S L M J C N E	S L M J C N E	C N E	C N E J P O I	C N E J P O I	C N E J P O I
51Mb/s	セカンド (タイプ1)	区域内専用	同一収容		255	382	255	1.00		1							
			異収容		255	382	255	1.00		2	2	1					
		県内市外専用	同一収容		255	382	255	1.00		2	2	2	1				
			異収容		255	382	255	1.00		1	1	1	1				
		県間・接続専用	区域内		255	382	255	1.00		1	1	1	1				
			区域外		255	382	255	1.00		1	1	1	1				
	51Mb/s	セカンド (タイプ2)	区域内専用	同一収容		255	382	255	1.00		1						
				異収容		255	382	255	1.00		2	2	1				
			県内市外専用	同一収容		255	382	255	1.00		2	2	2	1			
				異収容		255	382	255	1.00		1	1	1	1			
			県間・接続専用	区域内		255	382	255	1.00		1	1	1	1			
				区域外		255	382	255	1.00		1	1	1	1			
51Mb/s	エコノミー (タイプ1)	区域内専用	同一収容		191	382	191	1.00		1							
			異収容		191	382	191	1.00		2	2	1					
		県内市外専用	同一収容		191	382	191	1.00		2	2	2	1				
			異収容		191	382	191	1.00		1	1	1	1				
		県間・接続専用	区域内		191	382	191	1.00		1	1	1	1				
			区域外		191	382	191	1.00		1	1	1	1				
51Mb/s	エコノミー (タイプ2)	区域内専用	同一収容		191	382	191	1.00		1							
			異収容		191	382	191	1.00		2	2	1					
		県内市外専用	同一収容		191	382	191	1.00		2	2	2	1				
			異収容		191	382	191	1.00		1	1	1	1				
		県間・接続専用	区域内		191	382	191	1.00		1	1	1	1				
			区域外		191	382	191	1.00		1	1	1	1				
52Mb/s		区域内専用	同一収容		384	384	384	1.00		1							
			異収容		384	384	384	1.00		2	2	1					
		県内市外専用	同一収容		384	384	384	1.00		2	2	2	1				
			異収容		384	384	384	1.00		1	1	1	1				
		県間・接続専用	区域内		384	384	384	1.00		1	1	1	1				
			区域外		384	384	384	1.00		1	1	1	1				
52Mb/s	セカンド (タイプ1)	区域内専用	同一収容		257	384	257	1.00		1							
			異収容		257	384	257	1.00		2	2	1					
		県内市外専用	同一収容		257	384	257	1.00		2	2	2	1				
			異収容		257	384	257	1.00		1	1	1	1				
		県間・接続専用	区域内		257	384	257	1.00		1	1	1	1				
			区域外		257	384	257	1.00		1	1	1	1				
52Mb/s	セカンド (タイプ2)	区域内専用	同一収容		257	384	257	1.00		1							
			異収容		257	384	257	1.00		2	2	1					
		県内市外専用	同一収容		257	384	257	1.00		2	2	2	1				
			異収容		257	384	257	1.00		1	1	1	1				
		県間・接続専用	区域内		257	384	257	1.00		1	1	1	1				
			区域外		257	384	257	1.00		1	1	1	1				
52Mb/s	エコノミー (タイプ1)	区域内専用	同一収容		192	384	192	1.00		1							
			異収容		192	384	192	1.00		2	2	1					
		県内市外専用	同一収容		192	384	192	1.00		2	2	2	1				
			異収容		192	384	192	1.00		1	1	1	1				
		県間・接続専用	区域内		192	384	192	1.00		1	1	1	1				
			区域外		192	384	192	1.00		1	1	1	1				
52Mb/s	エコノミー (タイプ2)	区域内専用	同一収容		192	384	192	1.00		1							
			異収容		192	384	192	1.00		2	2	1					
		県内市外専用	同一収容		192	384	192	1.00		2	2	2	1				
			異収容		192	384	192	1.00		1	1	1	1				
		県間・接続専用	区域内		192	384	192	1.00		1	1	1	1				
			区域外		192	384	192	1.00		1	1	1	1				
53Mb/s		区域内専用	同一収容		386	386	386	1.00		1							
			異収容		386	386	386	1.00		2	2	1					
		県内市外専用	同一収容		386	386	386	1.00		2	2	2	1				
			異収容		386	386	386	1.00		1	1	1	1				
		県間・接続専用	区域内		386	386	386	1.00		1	1	1	1				
			区域外		386	386	386	1.00		1	1	1	1				
53Mb/s	セカンド (タイプ1)	区域内専用	同一収容		259	386	259	1.00		1							
			異収容		259	386	259	1.00		2	2	1					
		県内市外専用	同一収容		259	386	259	1.00		2	2	2	1				
			異収容		259	386	259	1.00		1	1	1	1				
		県間・接続専用	区域内		259	386	259	1.00		1	1	1	1				
			区域外		259	386	259	1.00		1	1	1	1				
53Mb/s	セカンド (タイプ2)	区域内専用	同一収容		259	386	259	1.00		1							
			異収容		259	386	259	1.00		2	2	1					
		県内市外専用	同一収容		259	386	259	1.00		2	2	2	1				
			異収容		259	386	259	1.00		1	1	1	1				
		県間・接続専用	区域内		259	386	259	1.00		1	1	1	1				
			区域外		259	386	259	1.00		1	1	1	1				
53Mb/s	エコノミー (タイプ1)	区域内専用	同一収容		193	386	193	1.00		1							
			異収容		193	386	193	1.00		2	2	1					
		県内市外専用	同一収容		193	386	193	1.00		2	2	2	1				
			異収容		193	386	193	1.00		1	1	1	1				
		県間・接続専用	区域内		193	386	193	1.00		1	1	1	1				
			区域外		193	386	193	1.00		1	1	1	1				
53Mb/s	エコノミー (タイプ2)	区域内専用	同一収容		193	386	193	1.00		1							
			異収容		193	386	193	1.00		2	2	1					
		県内市外専用	同一収容		193	386	193	1.00		2	2	2	1				
			異収容		193	386	193	1.00		1	1	1	1				
		県間・接続専用	区域内		193	386	193	1.00		1	1	1	1				
			区域外		193	386	193	1.00		1	1	1	1				
54Mb/s		区域内専用	同一収容		388	388	388	1.00		1							
			異収容		388	388	388	1.00		2	2	1					
		県内市外専用	同一収容		388	388	388	1.00		2	2	2	1				
			異収容		388	388	388	1.00		1	1	1	1				
		県間・接続専用	区域内		388	388	388	1.00		1	1	1	1				
			区域外		388	388	388	1.00		1	1	1	1				
54Mb/s	セカンド (タイプ1)	区域内専用	同一収容		261	388	261	1.00		1							
			異収容		261	388	261	1.00		2	2	1					
		県内市外専用	同一収容		261	388	261	1.00		2	2	2	1				
			異収容		261	388	261	1.00		1	1	1	1				
		県間・接続専用	区域内		261	388	261	1.00		1	1	1	1				
			区域外		261	388	261	1.00		1	1	1	1				

サービス	品目	グレード	専用線形態	速度換算係数					保守 換算係 数	アンバンドル別経由回数							
				M D F S L M	S L M C N E	C N E	C C N N E E P O I	C C N N E E P O I		(C N E) 接 続 装 置 P O I	M D F S L M	S L M C N E	S L M C N E	C N E	C C N N E E P O I	C C N N E E P O I	(C N E) 接 続 装 置 P O I
	64Mb/s		区域内専用	同一収容	409	409	409	1.06	1								
				異収容	409	409	409	1.06	2	2	1						
			県内市外専用	同一収容	409	409	409	1.06	2	2	2	1					
				異収容	409	409	409	1.06	1	1	1	1					
	64Mb/s	セカンド (タイプ1)	区域内専用	同一収容	283	409	283	1.00	1								
				異収容	283	409	283	1.00	2	2	1						
			県内市外専用	同一収容	283	409	283	1.00	2	2	2	1					
				異収容	283	409	283	1.00	1	1	1	1					
	64Mb/s	セカンド (タイプ2)	区域内専用	同一収容	283	409	283	1.06	1								
				異収容	283	409	283	1.06	2	2	1						
			県内市外専用	同一収容	283	409	283	1.06	2	2	2	1					
				異収容	283	409	283	1.06	1	1	1	1					
	64Mb/s	エコノミー (タイプ1)	区域内専用	同一収容	205	409	205	1.00	1								
				異収容	205	409	205	1.00	2	2	1						
			県内市外専用	同一収容	205	409	205	1.00	2	2	2	1					
				異収容	205	409	205	1.00	1	1	1	1					
	64Mb/s	エコノミー (タイプ2)	区域内専用	同一収容	205	409	205	1.06	1								
				異収容	205	409	205	1.06	2	2	1						
			県内市外専用	同一収容	205	409	205	1.06	2	2	2	1					
				異収容	205	409	205	1.06	1	1	1	1					
	65Mb/s		区域内専用	同一収容	411	411	411	1.06	1								
				異収容	411	411	411	1.06	2	2	1						
			県内市外専用	同一収容	411	411	411	1.06	2	2	2	1					
				異収容	411	411	411	1.06	1	1	1	1					
	65Mb/s	セカンド (タイプ1)	区域内専用	同一収容	285	411	285	1.00	1								
				異収容	285	411	285	1.00	2	2	1						
			県内市外専用	同一収容	285	411	285	1.00	2	2	2	1					
				異収容	285	411	285	1.00	1	1	1	1					
	65Mb/s	セカンド (タイプ2)	区域内専用	同一収容	285	411	285	1.06	1								
				異収容	285	411	285	1.06	2	2	1						
			県内市外専用	同一収容	285	411	285	1.06	2	2	2	1					
				異収容	285	411	285	1.06	1	1	1	1					
	65Mb/s	エコノミー (タイプ1)	区域内専用	同一収容	206	411	206	1.00	1								
				異収容	206	411	206	1.00	2	2	1						
			県内市外専用	同一収容	206	411	206	1.00	2	2	2	1					
				異収容	206	411	206	1.00	1	1	1	1					
	65Mb/s	エコノミー (タイプ2)	区域内専用	同一収容	206	411	206	1.06	1								
				異収容	206	411	206	1.06	2	2	1						
			県内市外専用	同一収容	206	411	206	1.06	2	2	2	1					
				異収容	206	411	206	1.06	1	1	1	1					
	66Mb/s		区域内専用	同一収容	413	413	413	1.06	1								
				異収容	413	413	413	1.06	2	2	1						
			県内市外専用	同一収容	413	413	413	1.06	2	2	2	1					
				異収容	413	413	413	1.06	1	1	1	1					
	66Mb/s	セカンド (タイプ1)	区域内専用	同一収容	287	413	287	1.00	1								
				異収容	287	413	287	1.00	2	2	1						
			県内市外専用	同一収容	287	413	287	1.00	2	2	2	1					
				異収容	287	413	287	1.00	1	1	1	1					
66Mb/s	セカンド (タイプ2)	区域内専用	同一収容	287	413	287	1.06	1									
			異収容	287	413	287	1.06	2	2	1							
		県内市外専用	同一収容	287	413	287	1.06	2	2	2	1						
			異収容	287	413	287	1.06	1	1	1	1						
66Mb/s	エコノミー (タイプ1)	区域内専用	同一収容	207	413	207	1.00	1									
			異収容	207	413	207	1.00	2	2	1							
		県内市外専用	同一収容	207	413	207	1.00	2	2	2	1						
			異収容	207	413	207	1.00	1	1	1	1						
66Mb/s	エコノミー (タイプ2)	区域内専用	同一収容	207	413	207	1.06	1									
			異収容	207	413	207	1.06	2	2	1							
		県内市外専用	同一収容	207	413	207	1.06	2	2	2	1						
			異収容	207	413	207	1.06	1	1	1	1						
67Mb/s		区域内専用	同一収容	415	415	415	1.06	1									
			異収容	415	415	415	1.06	2	2	1							
		県内市外専用	同一収容	415	415	415	1.06	2	2	2	1						
			異収容	415	415	415	1.06	1	1	1	1						

サービス	品目	グレード	専用線形態	速度換算係数					保守換算係数	アンバンドル別経由回数							
				MDF JSLM	SLMCNE	CNE	CNE PONE	CNE PCNE		(CNE) 接続装置 設置 (CNE) 設置 (CNE)	MDF JSLM	SLMCNE	SLMCNE	CNE	CNE PCNE	CNE PCNE	(CNE) 接続装置 設置 (CNE)
	70Mb/s	セカンド (タイプ2)	区域内専用	同一収容	296	422	296	1.06		1							
				異収容	296	422	296	1.06		2	2	1					
			県内市外専用	同一収容	296	422	296	1.06		2	2	2	1				
				異収容	296	422	296	1.06		1	1	1					
			県間・接続専用	区域内	296	422	296	1.06		1	1	1					
				区域外	296	422	296	1.06		1	1	1	1				
	70Mb/s	エコノミー (タイプ1)	区域内専用	同一収容	211	422	211	1.00		1							
				異収容	211	422	211	1.00		2	2	1					
			県内市外専用	同一収容	211	422	211	1.00		2	2	2	1				
				異収容	211	422	211	1.00		1	1	1					
			県間・接続専用	区域内	211	422	211	1.00		1	1	1					
				区域外	211	422	211	1.00		1	1	1	1				
	70Mb/s	エコノミー (タイプ2)	区域内専用	同一収容	211	422	211	1.06		1							
				異収容	211	422	211	1.06		2	2	1					
			県内市外専用	同一収容	211	422	211	1.06		2	2	2	1				
異収容				211	422	211	1.06		1	1	1						
県間・接続専用			区域内	211	422	211	1.06		1	1	1						
			区域外	211	422	211	1.06		1	1	1	1					
71Mb/s		区域内専用	同一収容	424	424	424	1.06		1								
			異収容	424	424	424	1.06		2	2	1						
		県内市外専用	同一収容	424	424	424	1.06		2	2	2	1					
			異収容	424	424	424	1.06		1	1	1						
		県間・接続専用	区域内	424	424	424	1.06		1	1	1						
			区域外	424	424	424	1.06		1	1	1	1					
71Mb/s	セカンド (タイプ1)	区域内専用	同一収容	298	424	298	1.00		1								
			異収容	298	424	298	1.00		2	2	1						
		県内市外専用	同一収容	298	424	298	1.00		2	2	2	1					
			異収容	298	424	298	1.00		1	1	1						
		県間・接続専用	区域内	298	424	298	1.00		1	1	1						
			区域外	298	424	298	1.00		1	1	1	1					
71Mb/s	セカンド (タイプ2)	区域内専用	同一収容	298	424	298	1.06		1								
			異収容	298	424	298	1.06		2	2	1						
		県内市外専用	同一収容	298	424	298	1.06		2	2	2	1					
			異収容	298	424	298	1.06		1	1	1						
		県間・接続専用	区域内	298	424	298	1.06		1	1	1						
			区域外	298	424	298	1.06		1	1	1	1					
71Mb/s	エコノミー (タイプ1)	区域内専用	同一収容	212	424	212	1.00		1								
			異収容	212	424	212	1.00		2	2	1						
		県内市外専用	同一収容	212	424	212	1.00		2	2	2	1					
			異収容	212	424	212	1.00		1	1	1						
		県間・接続専用	区域内	212	424	212	1.00		1	1	1						
			区域外	212	424	212	1.00		1	1	1	1					
71Mb/s	エコノミー (タイプ2)	区域内専用	同一収容	212	424	212	1.06		1								
			異収容	212	424	212	1.06		2	2	1						
		県内市外専用	同一収容	212	424	212	1.06		2	2	2	1					
			異収容	212	424	212	1.06		1	1	1						
		県間・接続専用	区域内	212	424	212	1.06		1	1	1						
			区域外	212	424	212	1.06		1	1	1	1					
72Mb/s		区域内専用	同一収容	426	426	426	1.06		1								
			異収容	426	426	426	1.06		2	2	1						
		県内市外専用	同一収容	426	426	426	1.06		2	2	2	1					
			異収容	426	426	426	1.06		1	1	1						
		県間・接続専用	区域内	426	426	426	1.06		1	1	1						
			区域外	426	426	426	1.06		1	1	1	1					
72Mb/s	セカンド (タイプ1)	区域内専用	同一収容	300	426	300	1.00		1								
			異収容	300	426	300	1.00		2	2	1						
		県内市外専用	同一収容	300	426	300	1.00		2	2	2	1					
			異収容	300	426	300	1.00		1	1	1						
		県間・接続専用	区域内	300	426	300	1.00		1	1	1						
			区域外	300	426	300	1.00		1	1	1	1					
72Mb/s	セカンド (タイプ2)	区域内専用	同一収容	300	426	300	1.06		1								
			異収容	300	426	300	1.06		2	2	1						
		県内市外専用	同一収容	300	426	300	1.06		2	2	2	1					
			異収容	300	426	300	1.06		1	1	1						
		県間・接続専用	区域内	300	426	300	1.06		1	1	1						
			区域外	300	426	300	1.06		1	1	1	1					
72Mb/s	エコノミー (タイプ1)	区域内専用	同一収容	213	426	213	1.00		1								
			異収容	213	426	213	1.00		2	2	1						
		県内市外専用	同一収容	213	426	213	1.00		2	2	2	1					
			異収容	213	426	213	1.00		1	1	1						
		県間・接続専用	区域内	213	426	213	1.00		1	1	1						
			区域外	213	426	213	1.00		1	1	1	1					
72Mb/s	エコノミー (タイプ2)	区域内専用	同一収容	213	426	213	1.06		1								
			異収容	213	426	213	1.06		2	2	1						
		県内市外専用	同一収容	213	426	213	1.06		2	2	2	1					
			異収容	213	426	213	1.06		1	1	1						
		県間・接続専用	区域内	213	426	213	1.06		1	1	1						
			区域外	213	426	213	1.06		1	1	1	1					
73Mb/s		区域内専用	同一収容	428	428	428	1.06		1								
			異収容	428	428	428	1.06		2	2	1						
		県内市外専用	同一収容	428	428	428	1.06		2	2	2	1					
			異収容	428	428	428	1.06		1	1	1						
		県間・接続専用	区域内	428	428	428	1.06		1	1	1						
			区域外	428	428	428	1.06		1	1	1	1					
73Mb/s	セカンド (タイプ1)	区域内専用	同一収容	302	428	302	1.00		1								
			異収容	302	428	302	1.00		2	2	1						
		県内市外専用	同一収容	302	428	302	1.00		2	2	2	1					
			異収容	302	428	302	1.00		1	1	1						
		県間・接続専用	区域内	302	428	302	1.00		1	1	1						
			区域外	302	428	302	1.00		1	1	1	1					
73Mb/s	セカンド (タイプ2)	区域内専用	同一収容	302	428	302	1.06		1								
			異収容	302	428	302	1.06		2	2	1						
		県内市外専用	同一収容	302	428	302	1.06		2	2	2	1					
			異収容	302	428	302	1.06		1	1	1						
		県間・接続専用	区域内	302	428	302	1.06		1	1	1						
			区域外	302	428	302	1.06		1	1	1	1					

サービス	品目	グレード	専用線形態	速度換算係数					保守換算係数	アンバンドル別経由回数								
				MDF JSLM	SLMNE	CNE	CNE	CNE		CNE	MDF JSLM	SLMNE	SLMNE	CNE	CNE	CNE	(CNE) P O I	
																		(CNE) P O I
	73Mb/s	エコノミー (タイプ1)	区域内専用	同一収容		214	428	214	1.00		1							
				異収容		214	428	214	1.00		2	2	1					
			県内市外専用	同一収容		214	428	214	1.00		2	2	2	1				
				異収容		214	428	214	1.00		1	1	1	1				
	73Mb/s	エコノミー (タイプ2)	区域内専用	同一収容		214	428	214	1.06		1							
				異収容		214	428	214	1.06		2	2	1					
			県内市外専用	同一収容		214	428	214	1.06		2	2	2	1				
				異収容		214	428	214	1.06		1	1	1	1				
	74Mb/s		区域内専用	同一収容		430	430	430	1.06		1							
				異収容		430	430	430	1.06		2	2	1					
			県内市外専用	同一収容		430	430	430	1.06		2	2	2	1				
				異収容		430	430	430	1.06		1	1	1	1				
	74Mb/s	セカンド (タイプ1)	区域内専用	同一収容		305	430	305	1.00		1							
				異収容		305	430	305	1.00		2	2	1					
			県内市外専用	同一収容		305	430	305	1.00		2	2	2	1				
				異収容		305	430	305	1.00		1	1	1	1				
74Mb/s	セカンド (タイプ2)	区域内専用	同一収容		305	430	305	1.06		1								
			異収容		305	430	305	1.06		2	2	1						
		県内市外専用	同一収容		305	430	305	1.06		2	2	2	1					
			異収容		305	430	305	1.06		1	1	1	1					
74Mb/s	エコノミー (タイプ1)	区域内専用	同一収容		215	430	215	1.00		1								
			異収容		215	430	215	1.00		2	2	1						
		県内市外専用	同一収容		215	430	215	1.00		2	2	2	1					
			異収容		215	430	215	1.00		1	1	1	1					
74Mb/s	エコノミー (タイプ2)	区域内専用	同一収容		215	430	215	1.06		1								
			異収容		215	430	215	1.06		2	2	1						
		県内市外専用	同一収容		215	430	215	1.06		2	2	2	1					
			異収容		215	430	215	1.06		1	1	1	1					
75Mb/s		区域内専用	同一収容		432	432	432	1.06		1								
			異収容		432	432	432	1.06		2	2	1						
		県内市外専用	同一収容		432	432	432	1.06		2	2	2	1					
			異収容		432	432	432	1.06		1	1	1	1					
75Mb/s	セカンド (タイプ1)	区域内専用	同一収容		307	432	307	1.00		1								
			異収容		307	432	307	1.00		2	2	1						
		県内市外専用	同一収容		307	432	307	1.00		2	2	2	1					
			異収容		307	432	307	1.00		1	1	1	1					
75Mb/s	セカンド (タイプ2)	区域内専用	同一収容		307	432	307	1.06		1								
			異収容		307	432	307	1.06		2	2	1						
		県内市外専用	同一収容		307	432	307	1.06		2	2	2	1					
			異収容		307	432	307	1.06		1	1	1	1					
75Mb/s	エコノミー (タイプ1)	区域内専用	同一収容		216	432	216	1.00		1								
			異収容		216	432	216	1.00		2	2	1						
		県内市外専用	同一収容		216	432	216	1.00		2	2	2	1					
			異収容		216	432	216	1.00		1	1	1	1					
75Mb/s	エコノミー (タイプ2)	区域内専用	同一収容		216	432	216	1.06		1								
			異収容		216	432	216	1.06		2	2	1						
		県内市外専用	同一収容		216	432	216	1.06		2	2	2	1					
			異収容		216	432	216	1.06		1	1	1	1					
76Mb/s		区域内専用	同一収容		434	434	434	1.06		1								
			異収容		434	434	434	1.06		2	2	1						
		県内市外専用	同一収容		434	434	434	1.06		2	2	2	1					
			異収容		434	434	434	1.06		1	1	1	1					
76Mb/s	セカンド (タイプ1)	区域内専用	同一収容		309	434	309	1.00		1								
			異収容		309	434	309	1.00		2	2	1						
		県内市外専用	同一収容		309	434	309	1.00		2	2	2	1					
			異収容		309	434	309	1.00		1	1	1	1					
76Mb/s	セカンド (タイプ2)	区域内専用	同一収容		309	434	309	1.06		1								
			異収容		309	434	309	1.06		2	2	1						
		県内市外専用	同一収容		309	434	309	1.06		2	2	2	1					
			異収容		309	434	309	1.06		1	1	1	1					
76Mb/s	エコノミー (タイプ1)	区域内専用	同一収容		217	434	217	1.00		1								
			異収容		217	434	217	1.00		2	2	1						
		県内市外専用	同一収容		217	434	217	1.00		2	2	2	1					
			異収容		217	434	217	1.00		1	1	1	1					

サービス	品目	グレード	専用線形態	速度換算係数					保守 換算係 数	アンバンドル別経由回数							
				M D F J S L M	S L M J C N E	C N E	C N E P O I	C N E P O I		C N E P O I	M D F J S L M	S L M J C N E	S L M J C N E	C N E	C N E P O I	C N E P O I	C N E P O I
76Mb/s	エコノミー (タイプ2)	区域内専用	同一収容	217	434	217	1.06	1									
			異収容	217	434	217	1.06	2	2	1							
			県内市外専用	同一収容	217	434	217	1.06	2	2	2	1					
				県間・接続専用	区域内	217	434	217	1.06	1	1	1					
					区域外	217	434	217	1.06	1	1	1	1				
				77Mb/s		区域内専用	同一収容	437	437	437	1.06	1					
		異収容	437				437	437	1.06	2	2	1					
		県内市外専用	同一収容			437	437	437	1.06	2	2	2	1				
			県間・接続専用			区域内	437	437	437	1.06	1	1	1				
						区域外	437	437	437	1.06	1	1	1	1			
			77Mb/s			セカンド (タイプ1)	区域内専用	同一収容	311	437	311	1.00	1				
		異収容		311	437			311	1.00	2	2	1					
県内市外専用	同一収容	311		437	311		1.00	2	2	2	1						
	県間・接続専用	区域内		311	437		311	1.00	1	1	1						
		区域外		311	437		311	1.00	1	1	1	1					
	77Mb/s	セカンド (タイプ2)		区域内専用	同一収容		311	437	311	1.06	1						
異収容			311		437	311	1.06	2	2	1							
県内市外専用			同一収容	311	437	311	1.06	2	2	2	1						
			県間・接続専用	区域内	311	437	311	1.06	1	1	1						
				区域外	311	437	311	1.06	1	1	1	1					
			77Mb/s	エコノミー (タイプ1)	区域内専用	同一収容	218	437	218	1.00	1						
異収容	218	437				218	1.00	2	2	1							
県内市外専用	同一収容	218			437	218	1.00	2	2	2	1						
	県間・接続専用	区域内			218	437	218	1.00	1	1	1						
		区域外			218	437	218	1.00	1	1	1	1					
	77Mb/s	エコノミー (タイプ2)			区域内専用	同一収容	218	437	218	1.06	1						
異収容			218	437		218	1.06	2	2	1							
県内市外専用			同一収容	218	437	218	1.06	2	2	2	1						
			県間・接続専用	区域内	218	437	218	1.06	1	1	1						
				区域外	218	437	218	1.06	1	1	1	1					
			78Mb/s		区域内専用	同一収容	438	438	438	1.06	1						
異収容	438	438				438	1.06	2	2	1							
県内市外専用	同一収容	438			438	438	1.06	2	2	2	1						
	県間・接続専用	区域内			438	438	438	1.06	1	1	1						
		区域外			438	438	438	1.06	1	1	1	1					
	78Mb/s	セカンド (タイプ1)			区域内専用	同一収容	313	438	313	1.00	1						
異収容			313	438		313	1.00	2	2	1							
県内市外専用			同一収容	313	438	313	1.00	2	2	2	1						
			県間・接続専用	区域内	313	438	313	1.00	1	1	1						
				区域外	313	438	313	1.00	1	1	1	1					
			78Mb/s	セカンド (タイプ2)	区域内専用	同一収容	313	438	313	1.06	1						
異収容	313	438				313	1.06	2	2	1							
県内市外専用	同一収容	313			438	313	1.06	2	2	2	1						
	県間・接続専用	区域内			313	438	313	1.06	1	1	1						
		区域外			313	438	313	1.06	1	1	1	1					
	78Mb/s	エコノミー (タイプ1)			区域内専用	同一収容	219	438	219	1.00	1						
異収容			219	438		219	1.00	2	2	1							
県内市外専用			同一収容	219	438	219	1.00	2	2	2	1						
			県間・接続専用	区域内	219	438	219	1.00	1	1	1						
				区域外	219	438	219	1.00	1	1	1	1					
			78Mb/s	エコノミー (タイプ2)	区域内専用	同一収容	219	438	219	1.06	1						
異収容	219	438				219	1.06	2	2	1							
県内市外専用	同一収容	219			438	219	1.06	2	2	2	1						
	県間・接続専用	区域内			219	438	219	1.06	1	1	1						
		区域外			219	438	219	1.06	1	1	1	1					
	79Mb/s				区域内専用	同一収容	441	441	441	1.06	1						
異収容			441	441		441	1.06	2	2	1							
県内市外専用			同一収容	441	441	441	1.06	2	2	2	1						
			県間・接続専用	区域内	441	441	441	1.06	1	1	1						
				区域外	441	441	441	1.06	1	1	1	1					
			79Mb/s	セカンド (タイプ1)	区域内専用	同一収容	315	441	315	1.00	1						
異収容	315	441				315	1.00	2	2	1							
県内市外専用	同一収容	315			441	315	1.00	2	2	2	1						
	県間・接続専用	区域内			315	441	315	1.00	1	1	1						
		区域外			315	441	315	1.00	1	1	1	1					
	79Mb/s	セカンド (タイプ2)			区域内専用	同一収容	315	441	315	1.06	1						
異収容			315	441		315	1.06	2	2	1							
県内市外専用			同一収容	315	441	315	1.06	2	2	2	1						
			県間・接続専用	区域内	315	441	315	1.06	1	1	1						
				区域外	315	441	315	1.06	1	1	1	1					
			79Mb/s	エコノミー (タイプ1)	区域内専用	同一収容	220	441	220	1.00	1						
異収容	220	441				220	1.00	2	2	1							
県内市外専用	同一収容	220			441	220	1.00	2	2	2	1						
	県間・接続専用	区域内			220	441	220	1.00	1	1	1						
		区域外			220	441	220	1.00	1	1	1	1					
	79Mb/s	エコノミー (タイプ2)			区域内専用	同一収容	220	441	220	1.06	1						
異収容			220	441		220	1.06	2	2	1							
県内市外専用			同一収容	220	441	220	1.06	2	2	2	1						
			県間・接続専用	区域内	220	441	220	1.06	1	1	1						
				区域外	220	441	220	1.06	1	1	1	1					

サービス	品目	グレード	専用線形態	速度換算係数					換算係数	アンバンドル別経由回数								
				M	S	C	C	(M	S	S	C	C	(
				D F J S L M	L M J C N E	N E	N N E E J P O I	C N E (換 装 置) P O I		D F J S L M	L M J C N E	L M J C N E	N E	N N E E J P O I	(換 装 置) P O I			
			区域内専用	同一収容		443	443	443	1.06		1							
				異収容		443	443	443	1.06		2	2	1					
			県内市外専用			443	443	443	1.06		2	2	2	1				
			県間・接続専用	区域内		443	443	443	1.06		1	1	1					
				区域外		443	443	443	1.06		1	1	1	1				
	80Mb/s	セカンド (タイプ1)	区域内専用	同一収容		318	443	318	1.00		1							
				異収容		318	443	318	1.00		2	2	1					
			県内市外専用			318	443	318	1.00		2	2	2	1				
			県間・接続専用	区域内		318	443	318	1.00		1	1	1					
				区域外		318	443	318	1.00		1	1	1	1				
	80Mb/s	セカンド (タイプ2)	区域内専用	同一収容		318	443	318	1.06		1							
				異収容		318	443	318	1.06		2	2	1					
			県内市外専用			318	443	318	1.06		2	2	2	1				
			県間・接続専用	区域内		318	443	318	1.06		1	1	1					
				区域外		318	443	318	1.06		1	1	1	1				
	80Mb/s	エコノミー (タイプ1)	区域内専用	同一収容		221	443	221	1.00		1							
				異収容		221	443	221	1.00		2	2	1					
			県内市外専用			221	443	221	1.00		2	2	2	1				
			県間・接続専用	区域内		221	443	221	1.00		1	1	1					
				区域外		221	443	221	1.00		1	1	1	1				
	80Mb/s	エコノミー (タイプ2)	区域内専用	同一収容		221	443	221	1.06		1							
				異収容		221	443	221	1.06		2	2	1					
			県内市外専用			221	443	221	1.06		2	2	2	1				
			県間・接続専用	区域内		221	443	221	1.06		1	1	1					
				区域外		221	443	221	1.06		1	1	1	1				
	81Mb/s		区域内専用	同一収容		445	445	445	1.06		1							
				異収容		445	445	445	1.06		2	2	1					
			県内市外専用			445	445	445	1.06		2	2	2	1				
			県間・接続専用	区域内		445	445	445	1.06		1	1	1					
				区域外		445	445	445	1.06		1	1	1	1				
	81Mb/s	セカンド (タイプ1)	区域内専用	同一収容		320	445	320	1.00		1							
				異収容		320	445	320	1.00		2	2	1					
			県内市外専用			320	445	320	1.00		2	2	2	1				
			県間・接続専用	区域内		320	445	320	1.00		1	1	1					
				区域外		320	445	320	1.00		1	1	1	1				
	81Mb/s	セカンド (タイプ2)	区域内専用	同一収容		320	445	320	1.06		1							
				異収容		320	445	320	1.06		2	2	1					
			県内市外専用			320	445	320	1.06		2	2	2	1				
			県間・接続専用	区域内		320	445	320	1.06		1	1	1					
				区域外		320	445	320	1.06		1	1	1	1				
	81Mb/s	エコノミー (タイプ1)	区域内専用	同一収容		222	445	222	1.00		1							
				異収容		222	445	222	1.00		2	2	1					
			県内市外専用			222	445	222	1.00		2	2	2	1				
			県間・接続専用	区域内		222	445	222	1.00		1	1	1					
				区域外		222	445	222	1.00		1	1	1	1				
	81Mb/s	エコノミー (タイプ2)	区域内専用	同一収容		222	445	222	1.06		1							
				異収容		222	445	222	1.06		2	2	1					
			県内市外専用			222	445	222	1.06		2	2	2	1				
			県間・接続専用	区域内		222	445	222	1.06		1	1	1					
				区域外		222	445	222	1.06		1	1	1	1				
	82Mb/s		区域内専用	同一収容		447	447	447	1.06		1							
				異収容		447	447	447	1.06		2	2	1					
			県内市外専用			447	447	447	1.06		2	2	2	1				
			県間・接続専用	区域内		447	447	447	1.06		1	1	1					
				区域外		447	447	447	1.06		1	1	1	1				
	82Mb/s	セカンド (タイプ1)	区域内専用	同一収容		322	447	322	1.00		1							
				異収容		322	447	322	1.00		2	2	1					
			県内市外専用			322	447	322	1.00		2	2	2	1				
			県間・接続専用	区域内		322	447	322	1.00		1	1	1					
				区域外		322	447	322	1.00		1	1	1	1				
	82Mb/s	セカンド (タイプ2)	区域内専用	同一収容		322	447	322	1.06		1							
				異収容		322	447	322	1.06		2	2	1					
			県内市外専用			322	447	322	1.06		2	2	2	1				
			県間・接続専用	区域内		322	447	322	1.06		1	1	1					
				区域外		322	447	322	1.06		1	1	1	1				
	82Mb/s	エコノミー (タイプ1)	区域内専用	同一収容		223	447	223	1.00		1							
				異収容		223	447	223	1.00		2	2	1					
			県内市外専用			223	447	223	1.00		2	2	2	1				
			県間・接続専用	区域内		223	447	223	1.00		1	1	1					
				区域外		223	447	223	1.00		1	1	1	1				
	82Mb/s	エコノミー (タイプ2)	区域内専用	同一収容		223	447	223	1.06		1							
				異収容		223	447	223	1.06		2	2	1					
			県内市外専用			223	447	223	1.06		2	2	2	1				
			県間・接続専用	区域内		223	447	223	1.06		1	1	1					
				区域外		223	447	223	1.06		1	1	1	1				
	83Mb/s		区域内専用	同一収容		449	449	449	1.06		1							
				異収容		449	449	449	1.06		2	2	1					
			県内市外専用			449	449	449	1.06		2	2	2	1				
			県間・接続専用	区域内		449	449	449	1.06		1	1	1					
				区域外		449	449	449	1.06		1	1	1	1				

サービス	品目	グレード	専用線形態		速度換算係数					換算係数	アンバンドル別経由回数								
					MDFISL	SLEMISCN	CNE	CNE	CNE		(CNE)装置	MDFISL	SLEMISCN	SLEMISCN	CNE	CNE	CNE	(CNE)装置	
	86Mb/s	セカンド (タイプ2)	区域内専用	同一収容		331	455	331	1.06			1							
				異収容		331	455	331		1.06	2	2	1						
			県内市外専用	同一収容		331	455	331	1.06	2	2	2	1						
				県間・接続専用	区域内		331	455		331	1.06	1	1	1	1				
					区域外		331	455		331	1.06	1	1	1	1	1			
	86Mb/s	エコノミー (タイプ1)	区域内専用	同一収容		228	455	228	1.00			1							
				異収容		228	455	228		1.00	2	2	1						
			県内市外専用	同一収容		228	455	228	1.00	2	2	2	2	1					
				県間・接続専用	区域内		228	455		228	1.00	1	1	1	1	1			
					区域外		228	455		228	1.00	1	1	1	1	1	1		
	86Mb/s	エコノミー (タイプ2)	区域内専用	同一収容		228	455	228	1.06			1							
				異収容		228	455	228		1.06	2	2	1						
			県内市外専用	同一収容		228	455	228	1.06	2	2	2	2	1					
				県間・接続専用	区域内		228	455		228	1.06	1	1	1	1	1			
					区域外		228	455		228	1.06	1	1	1	1	1	1		
	87Mb/s		区域内専用	同一収容		457	457	457	1.06			1							
				異収容		457	457	457		1.06	2	2	1						
			県内市外専用	同一収容		457	457	457	1.06	2	2	2	2	1					
				県間・接続専用	区域内		457	457		457	1.06	1	1	1	1	1			
					区域外		457	457		457	1.06	1	1	1	1	1	1		
	87Mb/s	セカンド (タイプ1)	区域内専用	同一収容		333	457	333	1.00			1							
				異収容		333	457	333		1.00	2	2	1						
			県内市外専用	同一収容		333	457	333	1.00	2	2	2	2	1					
				県間・接続専用	区域内		333	457		333	1.00	1	1	1	1	1			
					区域外		333	457		333	1.00	1	1	1	1	1	1		
87Mb/s	セカンド (タイプ2)	区域内専用	同一収容		333	457	333	1.06			1								
			異収容		333	457	333		1.06	2	2	1							
		県内市外専用	同一収容		333	457	333	1.06	2	2	2	2	1						
			県間・接続専用	区域内		333	457		333	1.06	1	1	1	1	1				
				区域外		333	457		333	1.06	1	1	1	1	1	1			
87Mb/s	エコノミー (タイプ1)	区域内専用	同一収容		229	457	229	1.00			1								
			異収容		229	457	229		1.00	2	2	1							
		県内市外専用	同一収容		229	457	229	1.00	2	2	2	2	1						
			県間・接続専用	区域内		229	457		229	1.00	1	1	1	1	1				
				区域外		229	457		229	1.00	1	1	1	1	1	1			
87Mb/s	エコノミー (タイプ2)	区域内専用	同一収容		229	457	229	1.06			1								
			異収容		229	457	229		1.06	2	2	1							
		県内市外専用	同一収容		229	457	229	1.06	2	2	2	2	1						
			県間・接続専用	区域内		229	457		229	1.06	1	1	1	1	1				
				区域外		229	457		229	1.06	1	1	1	1	1	1			
88Mb/s		区域内専用	同一収容		459	459	459	1.06			1								
			異収容		459	459	459		1.06	2	2	1							
		県内市外専用	同一収容		459	459	459	1.06	2	2	2	2	1						
			県間・接続専用	区域内		459	459		459	1.06	1	1	1	1	1				
				区域外		459	459		459	1.06	1	1	1	1	1	1			
88Mb/s	セカンド (タイプ1)	区域内専用	同一収容		335	459	335	1.00			1								
			異収容		335	459	335		1.00	2	2	1							
		県内市外専用	同一収容		335	459	335	1.00	2	2	2	2	1						
			県間・接続専用	区域内		335	459		335	1.00	1	1	1	1	1				
				区域外		335	459		335	1.00	1	1	1	1	1	1			
88Mb/s	セカンド (タイプ2)	区域内専用	同一収容		335	459	335	1.06			1								
			異収容		335	459	335		1.06	2	2	1							
		県内市外専用	同一収容		335	459	335	1.06	2	2	2	2	1						
			県間・接続専用	区域内		335	459		335	1.06	1	1	1	1	1				
				区域外		335	459		335	1.06	1	1	1	1	1	1			
88Mb/s	エコノミー (タイプ1)	区域内専用	同一収容		230	459	230	1.00			1								
			異収容		230	459	230		1.00	2	2	1							
		県内市外専用	同一収容		230	459	230	1.00	2	2	2	2	1						
			県間・接続専用	区域内		230	459		230	1.00	1	1	1	1	1				
				区域外		230	459		230	1.00	1	1	1	1	1	1			
88Mb/s	エコノミー (タイプ2)	区域内専用	同一収容		230	459	230	1.06			1								
			異収容		230	459	230		1.06	2	2	1							
		県内市外専用	同一収容		230	459	230	1.06	2	2	2	2	1						
			県間・接続専用	区域内		230	459		230	1.06	1	1	1	1	1				
				区域外		230	459		230	1.06	1	1	1	1	1	1			
89Mb/s		区域内専用	同一収容		462	462	462	1.06			1								
			異収容		462	462	462		1.06	2	2	1							
		県内市外専用	同一収容		462	462	462	1.06	2	2	2	2	1						
			県間・接続専用	区域内		462	462		462	1.06	1	1	1	1	1				
				区域外		462	462		462	1.06	1	1	1	1	1	1			
89Mb/s	セカンド (タイプ1)	区域内専用	同一収容		338	462	338	1.00			1								
			異収容		338	462	338		1.00	2	2	1							
		県内市外専用	同一収容		338	462	338	1.00	2	2	2	2	1						
			県間・接続専用	区域内		338	462		338	1.00	1	1	1	1	1				
				区域外		338	462		338	1.00	1	1	1	1	1	1			
89Mb/s	セカンド (タイプ2)	区域内専用	同一収容		338	462	338	1.06			1								
			異収容		338	462	338		1.06	2	2	1							
		県内市外専用	同一収容		338	462	338	1.06	2	2	2	2	1						
			県間・接続専用	区域内		338	462		338	1.06	1	1	1	1	1				
				区域外		338	462		338	1.06	1	1	1	1	1	1			

サービス	品目	グレード	専用線形態	速度換算係数					保守換算係数	アンバンドル別経由回数								
				MDFJSLM	SLMNE	CNE	CNEISPCONE	CNEISPCONE		（接続装置）（CNEISPCONE）	MDFJSLM	SLMNE	SLMNE	CNE	CNEISPCONE	CNEISPCONE	（接続装置）（CNEISPCONE）	
	102Mb/s	セカンド (タイプ2)	区域内専用	同一収容	366	489	366	1.06	1									
				異収容	366	489	366	1.06	2	2	1							
			県内外専用		366	489	366	1.06	2	2	2	1						
				県間・接続専用	区域内	366	489	366	1.06	1	1	1						
					区域外	366	489	366	1.06	1	1	1	1					
				102Mb/s	エコノミー (タイプ1)	区域内専用	同一収容	244	489	244	1.00	1						
	異収容	244	489				244	1.00	2	2	1							
	県内外専用		244			489	244	1.00	2	2	2	1						
		県間・接続専用	区域内			244	489	244	1.00	1	1	1						
			区域外			244	489	244	1.00	1	1	1	1					
		102Mb/s	エコノミー (タイプ2)			区域内専用	同一収容	244	489	244	1.06	1						
	異収容			244	489		244	1.06	2	2	1							
	県内外専用				244	489	244	1.06	2	2	2	1						
				県間・接続専用	区域内	244	489	244	1.06	1	1	1						
					区域外	244	489	244	1.06	1	1	1	1					
				103Mb/s		区域内専用	同一収容	491	491	491	1.06	1						
	異収容	491	491				491	1.06	2	2	1							
	県内外専用		491			491	491	1.06	2	2	2	1						
		県間・接続専用	区域内			491	491	491	1.06	1	1	1						
			区域外			491	491	491	1.06	1	1	1	1					
		103Mb/s	セカンド (タイプ1)			区域内専用	同一収容	368	491	368	1.00	1						
	異収容			368	491		368	1.00	2	2	1							
	県内外専用				368	491	368	1.00	2	2	2	1						
				県間・接続専用	区域内	368	491	368	1.00	1	1	1						
区域外					368	491	368	1.00	1	1	1	1						
103Mb/s				セカンド (タイプ2)	区域内専用	同一収容	368	491	368	1.06	1							
	異収容	368	491			368	1.06	2	2	1								
	県内外専用		368		491	368	1.06	2	2	2	1							
		県間・接続専用	区域内		368	491	368	1.06	1	1	1							
			区域外		368	491	368	1.06	1	1	1	1						
		103Mb/s	エコノミー (タイプ1)		区域内専用	同一収容	245	491	245	1.00	1							
異収容	245			491		245	1.00	2	2	1								
県内外専用				245	491	245	1.00	2	2	2	1							
	県間・接続専用			区域内	245	491	245	1.00	1	1	1							
				区域外	245	491	245	1.00	1	1	1	1						
	103Mb/s			エコノミー (タイプ2)	区域内専用	同一収容	245	491	245	1.06	1							
異収容		245	491			245	1.06	2	2	1								
県内外専用			245		491	245	1.06	2	2	2	1							
		県間・接続専用	区域内		245	491	245	1.06	1	1	1							
			区域外		245	491	245	1.06	1	1	1	1						
		104Mb/s			区域内専用	同一収容	493	493	493	1.06	1							
異収容	493			493		493	1.06	2	2	1								
県内外専用				493	493	493	1.06	2	2	2	1							
	県間・接続専用			区域内	493	493	493	1.06	1	1	1							
				区域外	493	493	493	1.06	1	1	1	1						
	104Mb/s			セカンド (タイプ1)	区域内専用	同一収容	370	493	370	1.00	1							
異収容		370	493			370	1.00	2	2	1								
県内外専用			370		493	370	1.00	2	2	2	1							
		県間・接続専用	区域内		370	493	370	1.00	1	1	1							
			区域外		370	493	370	1.00	1	1	1	1						
		104Mb/s	セカンド (タイプ2)		区域内専用	同一収容	370	493	370	1.06	1							
異収容	370			493		370	1.06	2	2	1								
県内外専用				370	493	370	1.06	2	2	2	1							
	県間・接続専用			区域内	370	493	370	1.06	1	1	1							
				区域外	370	493	370	1.06	1	1	1	1						
	104Mb/s			エコノミー (タイプ1)	区域内専用	同一収容	247	493	247	1.00	1							
異収容		247	493			247	1.00	2	2	1								
県内外専用			247		493	247	1.00	2	2	2	1							
		県間・接続専用	区域内		247	493	247	1.00	1	1	1							
			区域外		247	493	247	1.00	1	1	1	1						
		104Mb/s	エコノミー (タイプ2)		区域内専用	同一収容	247	493	247	1.06	1							
異収容	247			493		247	1.06	2	2	1								
県内外専用				247	493	247	1.06	2	2	2	1							
	県間・接続専用			区域内	247	493	247	1.06	1	1	1							
				区域外	247	493	247	1.06	1	1	1	1						
	105Mb/s				区域内専用	同一収容	495	495	495	1.06	1							
異収容		495	495			495	1.06	2	2	1								
県内外専用			495		495	495	1.06	2	2	2	1							
		県間・接続専用	区域内		495	495	495	1.06	1	1	1							
			区域外		495	495	495	1.06	1	1	1	1						
		105Mb/s	セカンド (タイプ1)		区域内専用	同一収容	372	495	372	1.00	1							
異収容	372			495		372	1.00	2	2	1								
県内外専用				372	495	372	1.00	2	2	2	1							
	県間・接続専用			区域内	372	495	372	1.00	1	1	1							
				区域外	372	495	372	1.00	1	1	1	1						
	105Mb/s			セカンド (タイプ2)	区域内専用	同一収容	372	495	372	1.06	1							
異収容		372	495			372	1.06	2	2	1								
県内外専用			372		495	372	1.06	2	2	2	1							
		県間・接続専用	区域内		372	495	372	1.06	1	1	1							
			区域外		372	495	372	1.06	1	1	1	1						

サービス	品目	グレード	専用線形態		速度換算係数						保守換算係数	アンバンドル別経由回数								
					MDF	SLM	SLM	CNE	CCNE	CCNE		(CNE)	MDF	SLM	SLM	CNE	CCNE	CCNE	(CNE)	
					SLM	CNE	CNE	CCNE	CCNE	(CNE)		SLM	SLM	CNE	CCNE	CCNE	(CNE)			
	118Mb/s	セカンド (タイプ2)	区域内専用	同一収容	401	523	401	1.06		1										
				異収容	401	523	401	1.06		2	2	1								
			県内市外専用		401	523	401	1.06		2	2	2	1							
				県間・接続専用	区域外	401	523	401	1.06		1	1	1	1						
			118Mb/s	エコノミー (タイプ1)	区域内専用	同一収容	261	523	261	1.00		1								
						異収容	261	523	261	1.00		2	2	1						
	県内市外専用				261	523	261	1.00		2	2	2	1							
		県間・接続専用			区域外	261	523	261	1.00		1	1	1	1						
	118Mb/s	エコノミー (タイプ2)			区域内専用	同一収容	261	523	261	1.06		1								
						異収容	261	523	261	1.06		2	2	1						
			県内市外専用		261	523	261	1.06		2	2	2	1							
				県間・接続専用	区域外	261	523	261	1.06		1	1	1	1						
			119Mb/s		区域内専用	同一収容	525	525	525	1.06		1								
						異収容	525	525	525	1.06		2	2	1						
	県内市外専用				525	525	525	1.06		2	2	2	1							
		県間・接続専用			区域外	525	525	525	1.06		1	1	1	1						
	119Mb/s	セカンド (タイプ1)			区域内専用	同一収容	403	525	403	1.00		1								
						異収容	403	525	403	1.00		2	2	1						
			県内市外専用		403	525	403	1.00		2	2	2	1							
				県間・接続専用	区域外	403	525	403	1.00		1	1	1	1						
			119Mb/s	セカンド (タイプ2)	区域内専用	同一収容	403	525	403	1.06		1								
						異収容	403	525	403	1.06		2	2	1						
	県内市外専用				403	525	403	1.06		2	2	2	1							
		県間・接続専用			区域外	403	525	403	1.06		1	1	1	1						
	119Mb/s	エコノミー (タイプ1)			区域内専用	同一収容	262	525	262	1.00		1								
						異収容	262	525	262	1.00		2	2	1						
			県内市外専用		262	525	262	1.00		2	2	2	1							
				県間・接続専用	区域外	262	525	262	1.00		1	1	1	1						
			119Mb/s	エコノミー (タイプ2)	区域内専用	同一収容	262	525	262	1.06		1								
						異収容	262	525	262	1.06		2	2	1						
	県内市外専用				262	525	262	1.06		2	2	2	1							
		県間・接続専用			区域外	262	525	262	1.06		1	1	1	1						
	120Mb/s				区域内専用	同一収容	527	527	527	1.06		1								
						異収容	527	527	527	1.06		2	2	1						
			県内市外専用		527	527	527	1.06		2	2	2	1							
				県間・接続専用	区域外	527	527	527	1.06		1	1	1	1						
			120Mb/s	セカンド (タイプ1)	区域内専用	同一収容	405	527	405	1.00		1								
						異収容	405	527	405	1.00		2	2	1						
	県内市外専用				405	527	405	1.00		2	2	2	1							
		県間・接続専用			区域外	405	527	405	1.00		1	1	1	1						
	120Mb/s	セカンド (タイプ2)			区域内専用	同一収容	405	527	405	1.06		1								
						異収容	405	527	405	1.06		2	2	1						
			県内市外専用		405	527	405	1.06		2	2	2	1							
				県間・接続専用	区域外	405	527	405	1.06		1	1	1	1						
			120Mb/s	エコノミー (タイプ1)	区域内専用	同一収容	263	527	263	1.00		1								
						異収容	263	527	263	1.00		2	2	1						
	県内市外専用				263	527	263	1.00		2	2	2	1							
		県間・接続専用			区域外	263	527	263	1.00		1	1	1	1						
	120Mb/s	エコノミー (タイプ2)			区域内専用	同一収容	263	527	263	1.06		1								
						異収容	263	527	263	1.06		2	2	1						
			県内市外専用		263	527	263	1.06		2	2	2	1							
				県間・接続専用	区域外	263	527	263	1.06		1	1	1	1						
			121Mb/s		区域内専用	同一収容	529	529	529	1.06		1								
						異収容	529	529	529	1.06		2	2	1						
	県内市外専用				529	529	529	1.06		2	2	2	1							
		県間・接続専用			区域外	529	529	529	1.06		1	1	1	1						
	121Mb/s	セカンド (タイプ1)			区域内専用	同一収容	407	529	407	1.00		1								
						異収容	407	529	407	1.00		2	2	1						
			県内市外専用		407	529	407	1.00		2	2	2	1							
				県間・接続専用	区域外	407	529	407	1.00		1	1	1	1						
			121Mb/s	セカンド (タイプ2)	区域内専用	同一収容	407	529	407	1.06		1								
						異収容	407	529	407	1.06		2	2	1						
	県内市外専用				407	529	407	1.06		2	2	2	1							
		県間・接続専用			区域外	407	529	407	1.06		1	1	1	1						

サービス	品目	グレード	専用線形態	速度換算係数					保守換算係数	アンバンドル別経由回数								
				M D F J S L M	S L M J C N E	C N E	C N E J P C O I E	C N E J P O I E		(C N E J P O I E)	M D F J S L M	S L M J C N E	S L M J C N E	C N E	C N E J P C O I E	(C N E J P O I E)		
				265	529	265	1.00											
				265	529	265	1.00		2	2	1							
				265	529	265	1.00		2	2	2	1						
				265	529	265	1.00		1	1	1							
				265	529	265	1.00		1	1	1	1						
				265	529	265	1.00		1	1	1	1						
				265	529	265	1.00		2	2	2	1						
				265	529	265	1.00		2	2	2	1						
				265	529	265	1.00		1	1	1	1						
				531	531	531	1.00		1									
				531	531	531	1.00		2	2	1							
				531	531	531	1.00		2	2	2	1						
				531	531	531	1.00		1	1	1	1						
				531	531	531	1.00		1	1	1	1						
				409	531	409	1.00		1									
				409	531	409	1.00		2	2	1							
				409	531	409	1.00		2	2	2	1						
				409	531	409	1.00		1	1	1	1						
				409	531	409	1.00		1	1	1	1						
				409	531	409	1.00		2	2	1							
				409	531	409	1.00		2	2	2	1						
				409	531	409	1.00		1	1	1	1						
				266	531	266	1.00		1									
				266	531	266	1.00		2	2	1							
				266	531	266	1.00		2	2	2	1						
				266	531	266	1.00		1	1	1							
				266	531	266	1.00		1	1	1	1						
				266	531	266	1.00		2	2	1							
				266	531	266	1.00		2	2	2	1						
				266	531	266	1.00		1	1	1	1						
				266	531	266	1.00		1	1	1	1						
				533	533	533	1.00		1									
				533	533	533	1.00		2	2	1							
				533	533	533	1.00		2	2	2	1						
				533	533	533	1.00		1	1	1	1						
				533	533	533	1.00		1	1	1	1						
				412	533	412	1.00		1									
				412	533	412	1.00		2	2	1							
				412	533	412	1.00		2	2	2	1						
				412	533	412	1.00		1	1	1	1						
				412	533	412	1.00		1	1	1	1						
				412	533	412	1.00		2	2	1							
				412	533	412	1.00		2	2	2	1						
				412	533	412	1.00		1	1	1	1						
				267	533	267	1.00		1									
				267	533	267	1.00		2	2	1							
				267	533	267	1.00		2	2	2	1						
				267	533	267	1.00		1	1	1	1						
				267	533	267	1.00		1	1	1	1						
				267	533	267	1.00		2	2	1							
				267	533	267	1.00		2	2	2	1						
				267	533	267	1.00		1	1	1	1						
				535	535	535	1.00		1									
				535	535	535	1.00		2	2	1							
				535	535	535	1.00		2	2	2	1						
				535	535	535	1.00		1	1	1	1						
				535	535	535	1.00		1	1	1	1						
				414	535	414	1.00		1									
				414	535	414	1.00		2	2	1							
				414	535	414	1.00		2	2	2	1						
				414	535	414	1.00		1	1	1	1						
				414	535	414	1.00		1	1	1	1						
				414	535	414	1.00		1	1	1	1						
				414	535	414	1.00		2	2	1							
				414	535	414	1.00		2	2	2	1						
				414	535	414	1.00		1	1	1	1						
				268	535	268	1.00		1									
				268	535	268	1.00		2	2	1							
				268	535	268	1.00		2	2	2	1						
				268	535	268	1.00		1	1	1	1						
				268	535	268	1.00		1	1	1	1						

サービス	品目	グレード	専用線形態	速度換算係数					保守換算係数	アンバンドル別経由回数										
				M D F S L M	S L M C N E	C N E	C N E P C O I	C N E P C O I		C N E P C O I	M D F S L M	S L M C N E	S L M C N E	C N E	C N E P C O I	C N E P C O I	C N E P C O I			
	131Mb/s	セカンド (タイプ1)	区域内専用	同一収容		429	550	429	1.00		1									
				異収容		429	550	429	1.00		2	2	1							
			県内市外専用		429	550	429	1.00		2	2	2	1							
	131Mb/s	セカンド (タイプ2)	区域内専用	同一収容		429	550	429	1.00		1	1	1	1						
				異収容		429	550	429	1.00		2	2	1							
			県内市外専用		429	550	429	1.00		2	2	2	1							
	131Mb/s	エコノミー (タイプ1)	区域内専用	同一収容		275	550	275	1.00		1									
				異収容		275	550	275	1.00		2	2	1							
			県内市外専用		275	550	275	1.00		2	2	2	1							
	131Mb/s	エコノミー (タイプ2)	区域内専用	同一収容		275	550	275	1.00		1									
				異収容		275	550	275	1.00		2	2	1							
			県内市外専用		275	550	275	1.00		2	2	2	1							
	132Mb/s		区域内専用	同一収容		552	552	552	1.00		1									
				異収容		552	552	552	1.00		2	2	1							
			県内市外専用		552	552	552	1.00		2	2	2	1							
132Mb/s	セカンド (タイプ1)	区域内専用	同一収容		431	552	431	1.00		1										
			異収容		431	552	431	1.00		2	2	1								
		県内市外専用		431	552	431	1.00		2	2	2	1								
132Mb/s	セカンド (タイプ2)	区域内専用	同一収容		431	552	431	1.00		1										
			異収容		431	552	431	1.00		2	2	1								
		県内市外専用		431	552	431	1.00		2	2	2	1								
132Mb/s	エコノミー (タイプ1)	区域内専用	同一収容		276	552	276	1.00		1										
			異収容		276	552	276	1.00		2	2	1								
		県内市外専用		276	552	276	1.00		2	2	2	1								
132Mb/s	エコノミー (タイプ2)	区域内専用	同一収容		276	552	276	1.00		1										
			異収容		276	552	276	1.00		2	2	1								
		県内市外専用		276	552	276	1.00		2	2	2	1								
133Mb/s		区域内専用	同一収容		554	554	554	1.00		1										
			異収容		554	554	554	1.00		2	2	1								
		県内市外専用		554	554	554	1.00		2	2	2	1								
133Mb/s	セカンド (タイプ1)	区域内専用	同一収容		434	554	434	1.00		1										
			異収容		434	554	434	1.00		2	2	1								
		県内市外専用		434	554	434	1.00		2	2	2	1								
133Mb/s	セカンド (タイプ2)	区域内専用	同一収容		434	554	434	1.00		1										
			異収容		434	554	434	1.00		2	2	1								
		県内市外専用		434	554	434	1.00		2	2	2	1								
133Mb/s	エコノミー (タイプ1)	区域内専用	同一収容		277	554	277	1.00		1										
			異収容		277	554	277	1.00		2	2	1								
		県内市外専用		277	554	277	1.00		2	2	2	1								
133Mb/s	エコノミー (タイプ2)	区域内専用	同一収容		277	554	277	1.00		1										
			異収容		277	554	277	1.00		2	2	1								
		県内市外専用		277	554	277	1.00		2	2	2	1								
134Mb/s		区域内専用	同一収容		556	556	556	1.00		1										
			異収容		556	556	556	1.00		2	2	1								
		県内市外専用		556	556	556	1.00		2	2	2	1								
134Mb/s	セカンド (タイプ1)	区域内専用	同一収容		436	556	436	1.00		1										
			異収容		436	556	436	1.00		2	2	1								
		県内市外専用		436	556	436	1.00		2	2	2	1								

サービス	品目	グレード	専用線形態	速度換算係数					保守換算係数	アンバンドル別経由回数						
				MDF S C C C (C D L M N N N 接続 F J S C N E E E 装 S L M N E E E) 置 L M E E E P C C) M E I E O N E I P O I	MDF S C C C (C D L M N N N 接続 F J S C N E E E 装 S L M N E E E) 置 L M E E E P C C) M E I E O N E I P O I	MDF S C C C (C D L M N N N 接続 F J S C N E E E 装 S L M N E E E) 置 L M E E E P C C) M E I E O N E I P O I	MDF S C C C (C D L M N N N 接続 F J S C N E E E 装 S L M N E E E) 置 L M E E E P C C) M E I E O N E I P O I	MDF S C C C (C D L M N N N 接続 F J S C N E E E 装 S L M N E E E) 置 L M E E E P C C) M E I E O N E I P O I		MDF S C C C (C D L M N N N 接続 F J S C N E E E 装 S L M N E E E) 置 L M E E E P C C) M E I E O N E I P O I	MDF S C C C (C D L M N N N 接続 F J S C N E E E 装 S L M N E E E) 置 L M E E E P C C) M E I E O N E I P O I	MDF S C C C (C D L M N N N 接続 F J S C N E E E 装 S L M N E E E) 置 L M E E E P C C) M E I E O N E I P O I	MDF S C C C (C D L M N N N 接続 F J S C N E E E 装 S L M N E E E) 置 L M E E E P C C) M E I E O N E I P O I	MDF S C C C (C D L M N N N 接続 F J S C N E E E 装 S L M N E E E) 置 L M E E E P C C) M E I E O N E I P O I	MDF S C C C (C D L M N N N 接続 F J S C N E E E 装 S L M N E E E) 置 L M E E E P C C) M E I E O N E I P O I	MDF S C C C (C D L M N N N 接続 F J S C N E E E 装 S L M N E E E) 置 L M E E E P C C) M E I E O N E I P O I
	134Mb/s	セカンド (タイプ2)	区域内専用	同一収容		436	556	436	1.06		1					
				異収容		436	556	436	1.06		2	2	1			
			県内市外専用	同一収容		436	556	436	1.06		2	2	2	1		
				異収容		436	556	436	1.06		1	1	1			
			県間・接続専用	区域内		436	556	436	1.06		1	1	1			
				区域外		436	556	436	1.06		1	1	1	1		
	134Mb/s	エコノミー (タイプ1)	区域内専用	同一収容		278	556	278	1.00		1					
				異収容		278	556	278	1.00		2	2	1			
			県内市外専用	同一収容		278	556	278	1.00		2	2	2	1		
				異収容		278	556	278	1.00		1	1	1			
			県間・接続専用	区域内		278	556	278	1.00		1	1	1			
				区域外		278	556	278	1.00		1	1	1	1		
	134Mb/s	エコノミー (タイプ2)	区域内専用	同一収容		278	556	278	1.06		1					
				異収容		278	556	278	1.06		2	2	1			
			県内市外専用	同一収容		278	556	278	1.06		2	2	2	1		
				異収容		278	556	278	1.06		1	1	1			
			県間・接続専用	区域内		278	556	278	1.06		1	1	1			
				区域外		278	556	278	1.06		1	1	1	1		
	135Mb/s		区域内専用	同一収容		557	557	557	1.06		1					
				異収容		557	557	557	1.06		2	2	1			
			県内市外専用	同一収容		557	557	557	1.06		2	2	2	1		
				異収容		557	557	557	1.06		1	1	1			
			県間・接続専用	区域内		557	557	557	1.06		1	1	1			
				区域外		557	557	557	1.06		1	1	1	1		
135Mb/s	セカンド (タイプ1)	区域内専用	同一収容		437	557	437	1.00		1						
			異収容		437	557	437	1.00		2	2	1				
		県内市外専用	同一収容		437	557	437	1.00		2	2	2	1			
			異収容		437	557	437	1.00		1	1	1				
		県間・接続専用	区域内		437	557	437	1.00		1	1	1				
			区域外		437	557	437	1.00		1	1	1	1			
135Mb/s	セカンド (タイプ2)	区域内専用	同一収容		437	557	437	1.06		1						
			異収容		437	557	437	1.06		2	2	1				
		県内市外専用	同一収容		437	557	437	1.06		2	2	2	1			
			異収容		437	557	437	1.06		1	1	1				
		県間・接続専用	区域内		437	557	437	1.06		1	1	1				
			区域外		437	557	437	1.06		1	1	1	1			
135Mb/s	エコノミー (タイプ1)	区域内専用	同一収容		278	557	278	1.00		1						
			異収容		278	557	278	1.00		2	2	1				
		県内市外専用	同一収容		278	557	278	1.00		2	2	2	1			
			異収容		278	557	278	1.00		1	1	1				
		県間・接続専用	区域内		278	557	278	1.00		1	1	1				
			区域外		278	557	278	1.00		1	1	1	1			
135Mb/s	エコノミー (タイプ2)	区域内専用	同一収容		278	557	278	1.06		1						
			異収容		278	557	278	1.06		2	2	1				
		県内市外専用	同一収容		278	557	278	1.06		2	2	2	1			
			異収容		278	557	278	1.06		1	1	1				
		県間・接続専用	区域内		278	557	278	1.06		1	1	1				
			区域外		278	557	278	1.06		1	1	1	1			
600Mb/s		区域内専用	同一収容		1,233	1,233	1,233	1.06		1						
			異収容		1,233	1,233	1,233	1.06		2	2	1				
		県内市外専用	同一収容		1,233	1,233	1,233	1.06		2	2	2	1			
			異収容		1,233	1,233	1,233	1.06		1	1	1				
		県間・接続専用	区域内		1,233	1,233	1,233	1.06		1	1	1				
			区域外		1,233	1,233	1,233	1.06		1	1	1	1			
600Mb/s	エコノミー (タイプ1)	区域内専用	同一収容		617	1,233	617	1.00		1						
			異収容		617	1,233	617	1.00		2	2	1				
		県内市外専用	同一収容		617	1,233	617	1.00		2	2	2	1			
			異収容		617	1,233	617	1.00		1	1	1				
		県間・接続専用	区域内		617	1,233	617	1.00		1	1	1				
			区域外		617	1,233	617	1.00		1	1	1	1			
600Mb/s	エコノミー (タイプ2)	区域内専用	同一収容		617	1,233	617	1.06		1						
			異収容		617	1,233	617	1.06		2	2	1				
		県内市外専用	同一収容		617	1,233	617	1.06		2	2	2	1			
			異収容		617	1,233	617	1.06		1	1	1				
		県間・接続専用	区域内		617	1,233	617	1.06		1	1	1				
			区域外		617	1,233	617	1.06		1	1	1	1			

サービス	品目	グレード	専用線形態	速度換算係数					保守換算係数	アンバンドル別経由回数										
				MDF S L C C (C D F M L N N N 接 J S C N E E E 続 S L N E E E) 装 L M E E E) 置 M E E E) P C O I E I E I N O I E I E I E I) M E E E I E I) L M E E E I E I) M E E E I E I) M E E E I E I)	MDF S L C C C (C D F M L N N N 接 J S C N E E E 続 S L N E E E) 装 L M E E E) 置 M E E E) P C O I E I E I N O I E I E I E I) M E E E I E I) L M E E E I E I) M E E E I E I)	MDF S L C C C (C D F M L N N N 接 J S C N E E E 続 S L N E E E) 装 L M E E E) 置 M E E E) P C O I E I E I N O I E I E I E I) M E E E I E I) L M E E E I E I) M E E E I E I)	MDF S L C C C (C D F M L N N N 接 J S C N E E E 続 S L N E E E) 装 L M E E E) 置 M E E E) P C O I E I E I N O I E I E I E I) M E E E I E I) L M E E E I E I) M E E E I E I)	MDF S L C C C (C D F M L N N N 接 J S C N E E E 続 S L N E E E) 装 L M E E E) 置 M E E E) P C O I E I E I N O I E I E I E I) M E E E I E I) L M E E E I E I) M E E E I E I)		MDF S L C C C (C D F M L N N N 接 J S C N E E E 続 S L N E E E) 装 L M E E E) 置 M E E E) P C O I E I E I N O I E I E I E I) M E E E I E I) L M E E E I E I) M E E E I E I)	MDF S L C C C (C D F M L N N N 接 J S C N E E E 続 S L N E E E) 装 L M E E E) 置 M E E E) P C O I E I E I N O I E I E I E I) M E E E I E I) L M E E E I E I) M E E E I E I)									
第2種ATM専用 （「上り」又は「下り」で伝送速度を保証するもの）	0.2Mb/s		区域内専用	同一収容	3.20	3.20	3.20	1.06		2	2	1								
				異収容	3.20	3.20	3.20	1.06		2	2	1								
			県内外専用	区域内	3.20	3.20	3.20	1.06		2	2	2	1							
				区域外	3.20	3.20	3.20	1.06		1	1	1	1							
			0.2Mb/s	エコノミー (タイプ1)	区域内専用	同一収容	1.60	3.20	1.60	1.00		2	2	1						
						異収容	1.60	3.20	1.60	1.00		2	2	1						
	県内外専用	区域内			1.60	3.20	1.60	1.00		1	1	1	1							
		区域外			1.60	3.20	1.60	1.00		1	1	1	1	1						
	0.2Mb/s	エコノミー (タイプ2)	区域内専用	同一収容	1.60	3.20	1.60	1.06		2	2	1								
				異収容	1.60	3.20	1.60	1.06		2	2	1								
			県内外専用	区域内	1.60	3.20	1.60	1.06		1	1	1	1							
				区域外	1.60	3.20	1.60	1.06		1	1	1	1	1						
			0.3Mb/s		区域内専用	同一収容	4.80	4.80	4.80	1.06		2	2	1						
						異収容	4.80	4.80	4.80	1.06		2	2	1						
	県内外専用	区域内			4.80	4.80	4.80	1.06		1	1	1	1							
		区域外			4.80	4.80	4.80	1.06		1	1	1	1	1						
	0.3Mb/s	エコノミー (タイプ1)			区域内専用	同一収容	2.40	4.80	2.40	1.00		2	2	1						
						異収容	2.40	4.80	2.40	1.00		2	2	1						
			県内外専用	区域内	2.40	4.80	2.40	1.00		1	1	1	1							
				区域外	2.40	4.80	2.40	1.00		1	1	1	1	1						
	0.3Mb/s	エコノミー (タイプ2)	区域内専用	同一収容	2.40	4.80	2.40	1.06		2	2	1								
				異収容	2.40	4.80	2.40	1.06		2	2	1								
			県内外専用	区域内	2.40	4.80	2.40	1.06		1	1	1	1							
				区域外	2.40	4.80	2.40	1.06		1	1	1	1	1						
			0.4Mb/s		区域内専用	同一収容	6.40	6.40	6.40	1.06		2	2	1						
						異収容	6.40	6.40	6.40	1.06		2	2	1						
	県内外専用	区域内			6.40	6.40	6.40	1.06		2	2	2	1							
		区域外			6.40	6.40	6.40	1.06		1	1	1	1							
	0.4Mb/s	エコノミー (タイプ1)			区域内専用	同一収容	3.20	6.40	3.20	1.00		2	2	1						
						異収容	3.20	6.40	3.20	1.00		2	2	1						
			県内外専用	区域内	3.20	6.40	3.20	1.00		1	1	1	1							
				区域外	3.20	6.40	3.20	1.00		1	1	1	1	1						
	0.4Mb/s	エコノミー (タイプ2)	区域内専用	同一収容	3.20	6.40	3.20	1.06		2	2	1								
				異収容	3.20	6.40	3.20	1.06		2	2	1								
			県内外専用	区域内	3.20	6.40	3.20	1.06		1	1	1	1							
				区域外	3.20	6.40	3.20	1.06		1	1	1	1	1						
			0.5Mb/s		区域内専用	同一収容	8.00	8.00	8.00	1.06		2	2	1						
						異収容	8.00	8.00	8.00	1.06		2	2	1						
	県内外専用	区域内			8.00	8.00	8.00	1.06		2	2	2	1							
		区域外			8.00	8.00	8.00	1.06		1	1	1	1							
	0.5Mb/s	エコノミー (タイプ1)	区域内専用	同一収容	4.00	8.00	4.00	1.00		2	2	1								
				異収容	4.00	8.00	4.00	1.00		2	2	1								
県内外専用			区域内	4.00	8.00	4.00	1.00		1	1	1	1								
			区域外	4.00	8.00	4.00	1.00		1	1	1	1	1							
0.5Mb/s			エコノミー (タイプ2)	区域内専用	同一収容	4.00	8.00	4.00	1.06		2	2	1							
					異収容	4.00	8.00	4.00	1.06		2	2	1							
	県内外専用	区域内		4.00	8.00	4.00	1.06		1	1	1	1								
		区域外		4.00	8.00	4.00	1.06		1	1	1	1	1							
0.6Mb/s		区域内専用	同一収容	9.60	9.60	9.60	1.06		2	2	1									
			異収容	9.60	9.60	9.60	1.06		2	2	1									
		県内外専用	区域内	9.60	9.60	9.60	1.06		2	2	2	1								
			区域外	9.60	9.60	9.60	1.06		1	1	1	1								
		0.6Mb/s	エコノミー (タイプ1)	区域内専用	同一収容	4.80	9.60	4.80	1.00		2	2	1							
					異収容	4.80	9.60	4.80	1.00		2	2	1							
県内外専用	区域内			4.80	9.60	4.80	1.00		1	1	1	1								
	区域外			4.80	9.60	4.80	1.00		1	1	1	1	1							
0.6Mb/s	エコノミー (タイプ2)	区域内専用	同一収容	4.80	9.60	4.80	1.06		2	2	1									
			異収容	4.80	9.60	4.80	1.06		2	2	1									
		県内外専用	区域内	4.80	9.60	4.80	1.06		1	1	1	1								
			区域外	4.80	9.60	4.80	1.06		1	1	1	1	1							

サービス	品目	グレード	専用線形態	速度換算係数					保守 換算係 数	アンバンドル別経由回数								
				M	S	C	C	C		換算係 数	M	S	S	C	C	C	接 続 装 置 P O I	
				D F J S L M	L M J C N E	N E	N E E E P O I E	N E E E P O I E			(C N E E E P O I E)	D F J S L M	L M J C N E	L M J C N E	N E	N E E E P O I E		N E E E P O I E
0.4M/s	エコノミー (タイプ1)	区域内専用	同一収容		2.44	2.44	2.44	1.06				2	1					
			異収容		2.44	2.44	2.44	1.06				2	1					
		県内市外専用	同一収容		2.44	2.44	2.44	1.06					2	2	1			
			異収容		2.44	2.44	2.44	1.06					1	1				
		県間・接続専用	区域内		2.44	2.44	2.44	1.06					1	1	1			
			区域外		2.44	2.44	2.44	1.06					1	1	1			
	0.4M/s	エコノミー (タイプ2)	区域内専用	同一収容		1.22	2.44	1.22	1.00				2	1				
				異収容		1.22	2.44	1.22	1.00				2	1				
			県内市外専用	同一収容		1.22	2.44	1.22	1.00					2	2	1		
				異収容		1.22	2.44	1.22	1.00					1	1			
			県間・接続専用	区域内		1.22	2.44	1.22	1.00					1	1	1		
				区域外		1.22	2.44	1.22	1.00					1	1	1		
0.5M/s	エコノミー (タイプ1)	区域内専用	同一収容		3.06	3.06	3.06	1.06				2	1					
			異収容		3.06	3.06	3.06	1.06				2	1					
		県内市外専用	同一収容		3.06	3.06	3.06	1.06					2	2	1			
			異収容		3.06	3.06	3.06	1.06					1	1	1			
		県間・接続専用	区域内		3.06	3.06	3.06	1.06					1	1	1			
			区域外		3.06	3.06	3.06	1.06					1	1	1			
	0.5M/s	エコノミー (タイプ2)	区域内専用	同一収容		1.52	3.06	1.52	1.00				2	1				
				異収容		1.52	3.06	1.52	1.00				2	1				
			県内市外専用	同一収容		1.52	3.06	1.52	1.00					2	2	1		
				異収容		1.52	3.06	1.52	1.00					1	1			
			県間・接続専用	区域内		1.52	3.06	1.52	1.00					1	1	1		
				区域外		1.52	3.06	1.52	1.00					1	1	1		
0.6M/s	エコノミー (タイプ1)	区域内専用	同一収容		3.66	3.66	3.66	1.06				2	1					
			異収容		3.66	3.66	3.66	1.06				2	1					
		県内市外専用	同一収容		3.66	3.66	3.66	1.06					2	2	1			
			異収容		3.66	3.66	3.66	1.06					1	1	1			
		県間・接続専用	区域内		3.66	3.66	3.66	1.06					1	1	1			
			区域外		3.66	3.66	3.66	1.06					1	1	1			
	0.6M/s	エコノミー (タイプ2)	区域内専用	同一収容		1.84	3.66	1.84	1.00				2	1				
				異収容		1.84	3.66	1.84	1.00				2	1				
			県内市外専用	同一収容		1.84	3.66	1.84	1.00					2	2	1		
				異収容		1.84	3.66	1.84	1.00					1	1	1		
			県間・接続専用	区域内		1.84	3.66	1.84	1.00					1	1	1		
				区域外		1.84	3.66	1.84	1.00					1	1	1		
0.7M/s	エコノミー (タイプ1)	区域内専用	同一収容		4.28	4.28	4.28	1.06				2	1					
			異収容		4.28	4.28	4.28	1.06				2	1					
		県内市外専用	同一収容		4.28	4.28	4.28	1.06					2	2	1			
			異収容		4.28	4.28	4.28	1.06					1	1				
		県間・接続専用	区域内		4.28	4.28	4.28	1.06					2	1	1			
			区域外		4.28	4.28	4.28	1.06					1	1	1			
	0.7M/s	エコノミー (タイプ2)	区域内専用	同一収容		2.14	4.28	2.14	1.00				2	1				
				異収容		2.14	4.28	2.14	1.00				2	1				
			県内市外専用	同一収容		2.14	4.28	2.14	1.00					2	2	1		
				異収容		2.14	4.28	2.14	1.00					1	1			
			県間・接続専用	区域内		2.14	4.28	2.14	1.00					1	1	1		
				区域外		2.14	4.28	2.14	1.00					1	1	1		
0.8M/s	エコノミー (タイプ1)	区域内専用	同一収容		4.88	4.88	4.88	1.06				2	1					
			異収容		4.88	4.88	4.88	1.06				2	1					
		県内市外専用	同一収容		4.88	4.88	4.88	1.06					2	2	1			
			異収容		4.88	4.88	4.88	1.06					1	1	1			
		県間・接続専用	区域内		4.88	4.88	4.88	1.06					1	1	1			
			区域外		4.88	4.88	4.88	1.06					1	1	1			
	0.8M/s	エコノミー (タイプ2)	区域内専用	同一収容		2.44	4.88	2.44	1.00				2	1				
				異収容		2.44	4.88	2.44	1.00				2	1				
			県内市外専用	同一収容		2.44	4.88	2.44	1.00					2	2	1		
				異収容		2.44	4.88	2.44	1.00					1	1			
			県間・接続専用	区域内		2.44	4.88	2.44	1.00					1	1	1		
				区域外		2.44	4.88	2.44	1.00					1	1	1		

サービス	品目	グレード	専用線形態	速度換算係数					保守 換算係 数	アンバンドル別経由回数										
				M D F S L M	S L M C N E	C N E	C N E P O I E	C N E P O I E		(C N E P O I E)	M D F S L M	S L M C N E	S L M C N E	C N E P O I E	C N E P O I E	C N E P O I E	C N E P O I E			
1.0Mb/s	エコノミー (タイプ1)	区域内専用	同一収容		6.12	6.12	6.12	1.06				2	1							
			異収容		6.12	6.12	6.12	1.06				2	1							
		県内市外専用	同一収容		6.12	6.12	6.12	1.06				2	2	1						
			異収容		6.12	6.12	6.12	1.06				1	1							
		県間・接続専用	区域内		6.12	6.12	6.12	1.06				1	1							
			区域外		6.12	6.12	6.12	1.06				1	1	1						
	エコノミー (タイプ2)	区域内専用	同一収容		3.06	6.12	3.06	1.00				2	1							
			異収容		3.06	6.12	3.06	1.00				2	1							
		県内市外専用	同一収容		3.06	6.12	3.06	1.00				2	2	1						
			異収容		3.06	6.12	3.06	1.00				1	1							
		県間・接続専用	区域内		3.06	6.12	3.06	1.00				1	1							
			区域外		3.06	6.12	3.06	1.00				1	1	1						
	1.1Mb/s	エコノミー (タイプ1)	区域内専用	同一収容		6.60	6.60	6.60	1.06				2	1						
				異収容		6.60	6.60	6.60	1.06				2	1						
			県内市外専用	同一収容		6.60	6.60	6.60	1.06				2	2	1					
				異収容		6.60	6.60	6.60	1.06				1	1						
			県間・接続専用	区域内		6.60	6.60	6.60	1.06				1	1						
				区域外		6.60	6.60	6.60	1.06				1	1	1					
1.1Mb/s	エコノミー (タイプ2)	区域内専用	同一収容		3.28	6.60	3.28	1.00				2	1							
			異収容		3.28	6.60	3.28	1.00				2	1							
		県内市外専用	同一収容		3.28	6.60	3.28	1.00				2	2	1						
			異収容		3.28	6.60	3.28	1.00				1	1							
		県間・接続専用	区域内		3.28	6.60	3.28	1.00				1	1							
			区域外		3.28	6.60	3.28	1.00				1	1	1						
1.2Mb/s	エコノミー (タイプ1)	区域内専用	同一収容		7.10	7.10	7.10	1.06				2	1							
			異収容		7.10	7.10	7.10	1.06				2	1							
		県内市外専用	同一収容		7.10	7.10	7.10	1.06				2	2	1						
			異収容		7.10	7.10	7.10	1.06				1	1							
		県間・接続専用	区域内		7.10	7.10	7.10	1.06				1	1							
			区域外		7.10	7.10	7.10	1.06				1	1	1						
1.2Mb/s	エコノミー (タイプ2)	区域内専用	同一収容		3.52	7.10	3.52	1.00				2	1							
			異収容		3.52	7.10	3.52	1.00				2	1							
		県内市外専用	同一収容		3.52	7.10	3.52	1.00				2	2	1						
			異収容		3.52	7.10	3.52	1.00				1	1							
		県間・接続専用	区域内		3.52	7.10	3.52	1.00				1	1							
			区域外		3.52	7.10	3.52	1.00				1	1	1						
1.3Mb/s	エコノミー (タイプ1)	区域内専用	同一収容		7.60	7.60	7.60	1.06				2	1							
			異収容		7.60	7.60	7.60	1.06				2	1							
		県内市外専用	同一収容		7.60	7.60	7.60	1.06				2	2	1						
			異収容		7.60	7.60	7.60	1.06				1	1							
		県間・接続専用	区域内		7.60	7.60	7.60	1.06				1	1							
			区域外		7.60	7.60	7.60	1.06				1	1	1						
1.3Mb/s	エコノミー (タイプ2)	区域内専用	同一収容		3.74	7.60	3.74	1.00				2	1							
			異収容		3.74	7.60	3.74	1.00				2	1							
		県内市外専用	同一収容		3.74	7.60	3.74	1.00				2	2	1						
			異収容		3.74	7.60	3.74	1.00				1	1							
		県間・接続専用	区域内		3.74	7.60	3.74	1.00				1	1							
			区域外		3.74	7.60	3.74	1.00				1	1	1						
1.4Mb/s	エコノミー (タイプ1)	区域内専用	同一収容		8.10	8.10	8.10	1.06				2	1							
			異収容		8.10	8.10	8.10	1.06				2	1							
		県内市外専用	同一収容		8.10	8.10	8.10	1.06				2	2	1						
			異収容		8.10	8.10	8.10	1.06				1	1							
		県間・接続専用	区域内		8.10	8.10	8.10	1.06				1	1							
			区域外		8.10	8.10	8.10	1.06				1	1	1						
1.4Mb/s	エコノミー (タイプ2)	区域内専用	同一収容		3.98	8.10	3.98	1.00				2	1							
			異収容		3.98	8.10	3.98	1.00				2	1							
		県内市外専用	同一収容		3.98	8.10	3.98	1.00				2	2	1						
			異収容		3.98	8.10	3.98	1.00				1	1							
		県間・接続専用	区域内		3.98	8.10	3.98	1.00				1	1							
			区域外		3.98	8.10	3.98	1.00				1	1	1						

サービス	品目	グレード	専用線形態	速度換算係数					保守換算係数	アンバンドル別経由回数								
				M	S	C	C	C		換算係数	M	S	S	C	C	C	接続専用機設置)	
				D F I S L M	L M N E	N E	N N E E P O I	N E E E C O I			D F I S L M	L M N E	L M N E	N E	N N E E P O I	N E E E P O I		
1.5Mbps	エコノミー (タイプ1)	区域内専用	同一収容	8.60	8.60	8.60	1.06											
			異収容	8.60	8.60	8.60	1.06											
		県内外専用	区域内	8.60	8.60	8.60	1.06					2		1				
			区域外	8.60	8.60	8.60	1.06						1	1	1			
		県間・接続専用	区域内	4.20	8.60	4.20	1.00											
			区域外	4.20	8.60	4.20	1.00											
	エコノミー (タイプ2)	区域内専用	同一収容	4.20	8.60	4.20	1.06											
			異収容	4.20	8.60	4.20	1.06											
		県内外専用	区域内	4.20	8.60	4.20	1.06					2		2	1			
			区域外	4.20	8.60	4.20	1.06						1	1	1			
		県間・接続専用	区域内	4.20	8.60	4.20	1.00											
			区域外	4.20	8.60	4.20	1.00											
	1.6Mbps	エコノミー (タイプ1)	区域内専用	同一収容	9.10	9.10	9.10	1.06										
				異収容	9.10	9.10	9.10	1.06										
			県内外専用	区域内	9.10	9.10	9.10	1.06					2		2	1		
				区域外	9.10	9.10	9.10	1.06						1	1	1		
			県間・接続専用	区域内	4.44	9.10	4.44	1.00										
				区域外	4.44	9.10	4.44	1.00										
エコノミー (タイプ2)		区域内専用	同一収容	4.44	9.10	4.44	1.06											
			異収容	4.44	9.10	4.44	1.06											
		県内外専用	区域内	4.44	9.10	4.44	1.06					2		2	1			
			区域外	4.44	9.10	4.44	1.06						1	1	1			
		県間・接続専用	区域内	4.44	9.10	4.44	1.00											
			区域外	4.44	9.10	4.44	1.00											
1.7Mbps		エコノミー (タイプ1)	区域内専用	同一収容	9.58	9.58	9.58	1.06										
				異収容	9.58	9.58	9.58	1.06										
			県内外専用	区域内	9.58	9.58	9.58	1.06					2		2	1		
				区域外	9.58	9.58	9.58	1.06						1	1	1		
			県間・接続専用	区域内	4.66	9.58	4.66	1.00										
				区域外	4.66	9.58	4.66	1.00										
	エコノミー (タイプ2)	区域内専用	同一収容	4.66	9.58	4.66	1.06											
			異収容	4.66	9.58	4.66	1.06											
		県内外専用	区域内	4.66	9.58	4.66	1.06					2		2	1			
			区域外	4.66	9.58	4.66	1.06						1	1	1			
		県間・接続専用	区域内	4.66	9.58	4.66	1.00											
			区域外	4.66	9.58	4.66	1.00											
	1.8Mbps	エコノミー (タイプ1)	区域内専用	同一収容	10.08	10.08	10.08	1.06										
				異収容	10.08	10.08	10.08	1.06										
			県内外専用	区域内	10.08	10.08	10.08	1.06					2		2	1		
				区域外	10.08	10.08	10.08	1.06						1	1	1		
			県間・接続専用	区域内	4.88	10.08	4.88	1.00										
				区域外	4.88	10.08	4.88	1.00										
エコノミー (タイプ2)		区域内専用	同一収容	4.88	10.08	4.88	1.06											
			異収容	4.88	10.08	4.88	1.06											
		県内外専用	区域内	4.88	10.08	4.88	1.06					2		2	1			
			区域外	4.88	10.08	4.88	1.06						1	1	1			
		県間・接続専用	区域内	4.88	10.08	4.88	1.00											
			区域外	4.88	10.08	4.88	1.00											
2.0Mbps		エコノミー (タイプ1)	区域内専用	同一収容	11.08	11.08	11.08	1.06										
				異収容	11.08	11.08	11.08	1.06										
			県内外専用	区域内	11.08	11.08	11.08	1.06					2		2	1		
				区域外	11.08	11.08	11.08	1.06						1	1	1		
			県間・接続専用	区域内	5.34	11.08	5.34	1.00										
				区域外	5.34	11.08	5.34	1.00										
	エコノミー (タイプ2)	区域内専用	同一収容	5.34	11.08	5.34	1.06											
			異収容	5.34	11.08	5.34	1.06											
		県内外専用	区域内	5.34	11.08	5.34	1.06					2		2	1			
			区域外	5.34	11.08	5.34	1.06						1	1	1			
		県間・接続専用	区域内	5.34	11.08	5.34	1.00											
			区域外	5.34	11.08	5.34	1.00											

サービス	品目	グレード	専用線形態	速度換算係数					保守 換算係 数	アンバンドル別経由回数							
				M D F S L M	S L M C N E	C N E	C N E P O I N T	C N E P O I N T		(換 装 置 P O I N T)	M D F S L M	S L M	S L M C N E	C N E	C N E P O I N T	(換 装 置 P O I N T)	C N E P O I N T
	2.1Mb/s		区域内専用	同一収容	11.66	11.66	11.66	1.06			2	1					
				異収容	11.66	11.66	11.66	1.06			2	1					
	県内市外専用		同一収容	11.66	11.66	11.66	1.06			2	2	1					
			県間・接続専用	区域内	11.66	11.66	11.66	1.06			1	1					
				区域外	11.66	11.66	11.66	1.06			1	1	1				
	2.1Mb/s	エコノミー (タイプ1)	区域内専用	同一収容	5.66	11.66	5.66	1.00			2	1					
				異収容	5.66	11.66	5.66	1.00			2	1					
			県内市外専用	同一収容	5.66	11.66	5.66	1.00			2	2	1				
				県間・接続専用	区域内	5.66	11.66	5.66	1.00			1	1				
					区域外	5.66	11.66	5.66	1.00			1	1	1			
	2.1Mb/s	エコノミー (タイプ2)	区域内専用	同一収容	5.66	11.66	5.66	1.06			2	1					
				異収容	5.66	11.66	5.66	1.06			2	1					
			県内市外専用	同一収容	5.66	11.66	5.66	1.06			2	2	1				
				県間・接続専用	区域内	5.66	11.66	5.66	1.06			1	1				
					区域外	5.66	11.66	5.66	1.06			1	1	1			
	2.2Mb/s		区域内専用	同一収容	12.22	12.22	12.22	1.06			2	1					
				異収容	12.22	12.22	12.22	1.06			2	1					
			県内市外専用	同一収容	12.22	12.22	12.22	1.06			2	2	1				
				県間・接続専用	区域内	12.22	12.22	12.22	1.06			1	1				
					区域外	12.22	12.22	12.22	1.06			1	1	1			
	2.2Mb/s	エコノミー (タイプ1)	区域内専用	同一収容	5.96	12.22	5.96	1.00			2	1					
				異収容	5.96	12.22	5.96	1.00			2	1					
			県内市外専用	同一収容	5.96	12.22	5.96	1.00			2	2	1				
				県間・接続専用	区域内	5.96	12.22	5.96	1.00			1	1				
					区域外	5.96	12.22	5.96	1.00			1	1	1			
2.2Mb/s	エコノミー (タイプ2)	区域内専用	同一収容	5.96	12.22	5.96	1.06			2	1						
			異収容	5.96	12.22	5.96	1.06			2	1						
		県内市外専用	同一収容	5.96	12.22	5.96	1.06			2	2	1					
			県間・接続専用	区域内	5.96	12.22	5.96	1.06			1	1					
				区域外	5.96	12.22	5.96	1.06			1	1	1				
2.3Mb/s		区域内専用	同一収容	12.80	12.80	12.80	1.06			2	1						
			異収容	12.80	12.80	12.80	1.06			2	1						
		県内市外専用	同一収容	12.80	12.80	12.80	1.06			2	2	1					
			県間・接続専用	区域内	12.80	12.80	12.80	1.06			1	1					
				区域外	12.80	12.80	12.80	1.06			1	1	1				
2.3Mb/s	エコノミー (タイプ1)	区域内専用	同一収容	6.26	12.80	6.26	1.00			2	1						
			異収容	6.26	12.80	6.26	1.00			2	1						
		県内市外専用	同一収容	6.26	12.80	6.26	1.00			2	2	1					
			県間・接続専用	区域内	6.26	12.80	6.26	1.00			1	1					
				区域外	6.26	12.80	6.26	1.00			1	1	1				
2.3Mb/s	エコノミー (タイプ2)	区域内専用	同一収容	6.26	12.80	6.26	1.06			2	1						
			異収容	6.26	12.80	6.26	1.06			2	1						
		県内市外専用	同一収容	6.26	12.80	6.26	1.06			2	2	1					
			県間・接続専用	区域内	6.26	12.80	6.26	1.06			1	1					
				区域外	6.26	12.80	6.26	1.06			1	1	1				
2.4Mb/s		区域内専用	同一収容	13.38	13.38	13.38	1.06			2	1						
			異収容	13.38	13.38	13.38	1.06			2	1						
		県内市外専用	同一収容	13.38	13.38	13.38	1.06			2	2	1					
			県間・接続専用	区域内	13.38	13.38	13.38	1.06			1	1					
				区域外	13.38	13.38	13.38	1.06			1	1	1				
2.4Mb/s	エコノミー (タイプ1)	区域内専用	同一収容	6.58	13.38	6.58	1.00			2	1						
			異収容	6.58	13.38	6.58	1.00			2	1						
		県内市外専用	同一収容	6.58	13.38	6.58	1.00			2	2	1					
			県間・接続専用	区域内	6.58	13.38	6.58	1.00			1	1					
				区域外	6.58	13.38	6.58	1.00			1	1	1				
2.4Mb/s	エコノミー (タイプ2)	区域内専用	同一収容	6.58	13.38	6.58	1.06			2	1						
			異収容	6.58	13.38	6.58	1.06			2	1						
		県内市外専用	同一収容	6.58	13.38	6.58	1.06			2	2	1					
			県間・接続専用	区域内	6.58	13.38	6.58	1.06			1	1					
				区域外	6.58	13.38	6.58	1.06			1	1	1				
2.5Mb/s		区域内専用	同一収容	13.94	13.94	13.94	1.06			2	1						
			異収容	13.94	13.94	13.94	1.06			2	1						
		県内市外専用	同一収容	13.94	13.94	13.94	1.06			2	2	1					
			県間・接続専用	区域内	13.94	13.94	13.94	1.06			1	1					
				区域外	13.94	13.94	13.94	1.06			1	1	1				
2.5Mb/s	エコノミー (タイプ1)	区域内専用	同一収容	6.88	13.94	6.88	1.00			2	1						
			異収容	6.88	13.94	6.88	1.00			2	1						
		県内市外専用	同一収容	6.88	13.94	6.88	1.00			2	2	1					
			県間・接続専用	区域内	6.88	13.94	6.88	1.00			1	1					
				区域外	6.88	13.94	6.88	1.00			1	1	1				
2.5Mb/s	エコノミー (タイプ2)	区域内専用	同一収容	6.88	13.94	6.88	1.06			2	1						
			異収容	6.88	13.94	6.88	1.06			2	1						
		県内市外専用	同一収容	6.88	13.94	6.88	1.06			2	2	1					
			県間・接続専用	区域内	6.88	13.94	6.88	1.06			1	1					
				区域外	6.88	13.94	6.88	1.06			1	1	1				

サービス	品目	グレード	専用線形態	速度換算係数					保守 換算係 数	アンバンドル別経由回数							
				M	S	C	C	C		換 算 係 数 (C 換 算 係 数 P O I)	M	S	S	C	C	C	換 算 係 数 (C 換 算 係 数 P O I)
				D F S L M	L M C N E	N E	N E E E P O I E	N E E E P O I E			D F S L M	L M C N E	L M C N E	N E	N E E E P O I E	N E E E P O I E	
2.6Mb/s			区域内専用	同一収容	14.52	14.52	14.52	1.06				2	1				
				異収容	14.52	14.52	14.52	1.06				2	1				
			県内市外専用		14.52	14.52	14.52	1.06				2	2	1			
			県間・接続専用	区域内	14.52	14.52	14.52	1.06				1	1				
				区域外	14.52	14.52	14.52	1.06				1	1	1			
2.6Mb/s	エコノミー (タイプ1)		区域内専用	同一収容	7.18	14.52	7.18	1.00				2	1				
				異収容	7.18	14.52	7.18	1.00				2	1				
			県内市外専用		7.18	14.52	7.18	1.00				2	2	1			
			県間・接続専用	区域内	7.18	14.52	7.18	1.00				1	1				
				区域外	7.18	14.52	7.18	1.00				1	1	1			
2.6Mb/s	エコノミー (タイプ2)		区域内専用	同一収容	7.18	14.52	7.18	1.06				2	1				
				異収容	7.18	14.52	7.18	1.06				2	1				
			県内市外専用		7.18	14.52	7.18	1.06				2	2	1			
			県間・接続専用	区域内	7.18	14.52	7.18	1.06				1	1				
				区域外	7.18	14.52	7.18	1.06				1	1	1			
2.7Mb/s			区域内専用	同一収容	15.08	15.08	15.08	1.06				2	1				
				異収容	15.08	15.08	15.08	1.06				2	1				
			県内市外専用		15.08	15.08	15.08	1.06				2	2	1			
			県間・接続専用	区域内	15.08	15.08	15.08	1.06				1	1				
				区域外	15.08	15.08	15.08	1.06				1	1	1			
2.7Mb/s	エコノミー (タイプ1)		区域内専用	同一収容	7.48	15.08	7.48	1.00				2	1				
				異収容	7.48	15.08	7.48	1.00				2	1				
			県内市外専用		7.48	15.08	7.48	1.00				2	2	1			
			県間・接続専用	区域内	7.48	15.08	7.48	1.00				1	1				
				区域外	7.48	15.08	7.48	1.00				1	1	1			
2.7Mb/s	エコノミー (タイプ2)		区域内専用	同一収容	7.48	15.08	7.48	1.06				2	1				
				異収容	7.48	15.08	7.48	1.06				2	1				
			県内市外専用		7.48	15.08	7.48	1.06				2	2	1			
			県間・接続専用	区域内	7.48	15.08	7.48	1.06				1	1				
				区域外	7.48	15.08	7.48	1.06				1	1	1			
3.0Mb/s			区域内専用	同一収容	16.80	16.80	16.80	1.06				2	1				
				異収容	16.80	16.80	16.80	1.06				2	1				
			県内市外専用		16.80	16.80	16.80	1.06				2	2	1			
			県間・接続専用	区域内	16.80	16.80	16.80	1.06				1	1				
				区域外	16.80	16.80	16.80	1.06				1	1	1			
3.0Mb/s	エコノミー (タイプ1)		区域内専用	同一収容	8.40	16.80	8.40	1.00				2	1				
				異収容	8.40	16.80	8.40	1.00				2	1				
			県内市外専用		8.40	16.80	8.40	1.00				2	2	1			
			県間・接続専用	区域内	8.40	16.80	8.40	1.00				1	1				
				区域外	8.40	16.80	8.40	1.00				1	1	1			
3.0Mb/s	エコノミー (タイプ2)		区域内専用	同一収容	8.40	16.80	8.40	1.06				2	1				
				異収容	8.40	16.80	8.40	1.06				2	1				
			県内市外専用		8.40	16.80	8.40	1.06				2	2	1			
			県間・接続専用	区域内	8.40	16.80	8.40	1.06				1	1				
				区域外	8.40	16.80	8.40	1.06				1	1	1			
3.1Mb/s			区域内専用	同一収容	17.30	17.30	17.30	1.06				2	1				
				異収容	17.30	17.30	17.30	1.06				2	1				
			県内市外専用		17.30	17.30	17.30	1.06				2	2	1			
			県間・接続専用	区域内	17.30	17.30	17.30	1.06				1	1				
				区域外	17.30	17.30	17.30	1.06				1	1	1			
3.1Mb/s	エコノミー (タイプ1)		区域内専用	同一収容	8.64	17.30	8.64	1.00				2	1				
				異収容	8.64	17.30	8.64	1.00				2	1				
			県内市外専用		8.64	17.30	8.64	1.00				2	2	1			
			県間・接続専用	区域内	8.64	17.30	8.64	1.00				1	1				
				区域外	8.64	17.30	8.64	1.00				1	1	1			
3.1Mb/s	エコノミー (タイプ2)		区域内専用	同一収容	8.64	17.30	8.64	1.06				2	1				
				異収容	8.64	17.30	8.64	1.06				2	1				
			県内市外専用		8.64	17.30	8.64	1.06				2	2	1			
			県間・接続専用	区域内	8.64	17.30	8.64	1.06				1	1				
				区域外	8.64	17.30	8.64	1.06				1	1	1			
3.2Mb/s			区域内専用	同一収容	17.80	17.80	17.80	1.06				2	1				
				異収容	17.80	17.80	17.80	1.06				2	1				
			県内市外専用		17.80	17.80	17.80	1.06				2	2	1			
			県間・接続専用	区域内	17.80	17.80	17.80	1.06				1	1				
				区域外	17.80	17.80	17.80	1.06				1	1	1			
3.2Mb/s	エコノミー (タイプ1)		区域内専用	同一収容	8.86	17.80	8.86	1.00				2	1				
				異収容	8.86	17.80	8.86	1.00				2	1				
			県内市外専用		8.86	17.80	8.86	1.00				2	2	1			
			県間・接続専用	区域内	8.86	17.80	8.86	1.00				1	1				
				区域外	8.86	17.80	8.86	1.00				1	1	1			
3.2Mb/s	エコノミー (タイプ2)		区域内専用	同一収容	8.86	17.80	8.86	1.06				2	1				
				異収容	8.86	17.80	8.86	1.06				2	1				
			県内市外専用		8.86	17.80	8.86	1.06				2	2	1			
			県間・接続専用	区域内	8.86	17.80	8.86	1.06				1	1				
				区域外	8.86	17.80	8.86	1.06				1	1	1			

サービス	品目	グレード	専用線形態	速度換算係数					保守 換算係 数	アンバンドル別経由回数										
				M D F S L M	S L M C N E	C N E	C N E P O N E	C N E P O N E		C N E P O N E	C N E P O N E	C N E P O N E	C N E P O N E	C N E P O N E	C N E P O N E	C N E P O N E	C N E P O N E			
																		接続装置（CNOI）		
	3.3Mb/s		区域内専用	同一収容	18.30	18.30	18.30	1.06				2	1							
				異収容	18.30	18.30	18.30	1.06					2	1						
			県内市外専用	同一収容	18.30	18.30	18.30	1.06						2	2	1				
				県間・接続専用	区域内	18.30	18.30	18.30	1.06						1	1				
			区域外		18.30	18.30	18.30	1.06						1	1	1				
			3.3Mb/s	エコノミー (タイプ1)	区域内専用	同一収容	9.10	18.30	9.10	1.00						2	1			
	異収容	9.10				18.30	9.10	1.00						2	1					
	県内市外専用	同一収容			9.10	18.30	9.10	1.00							2	2	1			
		県間・接続専用			区域内	9.10	18.30	9.10	1.00							1	1			
	区域外				9.10	18.30	9.10	1.00							1	1	1			
	3.3Mb/s	エコノミー (タイプ2)			区域内専用	同一収容	9.10	18.30	9.10	1.06							2	1		
			異収容	9.10		18.30	9.10	1.06							2	1				
			県内市外専用	同一収容	9.10	18.30	9.10	1.06								2	2	1		
				県間・接続専用	区域内	9.10	18.30	9.10	1.06							1	1			
			区域外		9.10	18.30	9.10	1.06							1	1	1			
			3.4Mb/s		区域内専用	同一収容	18.80	18.80	18.80	1.06							2	1		
	異収容	18.80				18.80	18.80	1.06							2	1				
	県内市外専用	同一収容			18.80	18.80	18.80	1.06								2	2	1		
		県間・接続専用			区域内	18.80	18.80	18.80	1.06							1	1			
	区域外				18.80	18.80	18.80	1.06							1	1	1			
	3.4Mb/s	エコノミー (タイプ1)			区域内専用	同一収容	9.32	18.80	9.32	1.00							2	1		
			異収容	9.32		18.80	9.32	1.00							2	1				
			県内市外専用	同一収容	9.32	18.80	9.32	1.00								2	2	1		
				県間・接続専用	区域内	9.32	18.80	9.32	1.00								1	1		
区域外			9.32		18.80	9.32	1.00								1	1	1			
3.4Mb/s			エコノミー (タイプ2)	区域内専用	同一収容	9.32	18.80	9.32	1.06							2	1			
	異収容	9.32			18.80	9.32	1.06							2	1					
	県内市外専用	同一収容		9.32	18.80	9.32	1.06									2	2	1		
		県間・接続専用		区域内	9.32	18.80	9.32	1.06								1	1			
	区域外			9.32	18.80	9.32	1.06								1	1	1			
	3.5Mb/s			区域内専用	同一収容	19.30	19.30	19.30	1.06							2	1			
異収容			19.30		19.30	19.30	1.06							2	1					
県内市外専用			同一収容	19.30	19.30	19.30	1.06									2	2	1		
			県間・接続専用	区域内	19.30	19.30	19.30	1.06								1	1			
区域外				19.30	19.30	19.30	1.06								1	1	1			
3.5Mb/s			エコノミー (タイプ1)	区域内専用	同一収容	9.56	19.30	9.56	1.00							2	1			
	異収容	9.56			19.30	9.56	1.00							2	1					
	県内市外専用	同一収容		9.56	19.30	9.56	1.00									2	2	1		
		県間・接続専用		区域内	9.56	19.30	9.56	1.00								1	1			
	区域外			9.56	19.30	9.56	1.00								1	1	1			
	3.5Mb/s	エコノミー (タイプ2)		区域内専用	同一収容	9.56	19.30	9.56	1.06							2	1			
異収容			9.56		19.30	9.56	1.06							2	1					
県内市外専用			同一収容	9.56	19.30	9.56	1.06									2	2	1		
			県間・接続専用	区域内	9.56	19.30	9.56	1.06								1	1			
区域外				9.56	19.30	9.56	1.06								1	1	1			
3.6Mb/s				区域内専用	同一収容	19.78	19.78	19.78	1.06							2	1			
	異収容	19.78			19.78	19.78	1.06							2	1					
	県内市外専用	同一収容		19.78	19.78	19.78	1.06									2	2	1		
		県間・接続専用		区域内	19.78	19.78	19.78	1.06								1	1			
	区域外			19.78	19.78	19.78	1.06								1	1	1			
	3.6Mb/s	エコノミー (タイプ1)		区域内専用	同一収容	9.78	19.78	9.78	1.00							2	1			
異収容			9.78		19.78	9.78	1.00							2	1					
県内市外専用			同一収容	9.78	19.78	9.78	1.00									2	2	1		
			県間・接続専用	区域内	9.78	19.78	9.78	1.00								1	1			
区域外				9.78	19.78	9.78	1.00								1	1	1			
3.6Mb/s			エコノミー (タイプ2)	区域内専用	同一収容	9.78	19.78	9.78	1.06							2	1			
	異収容	9.78			19.78	9.78	1.06							2	1					
	県内市外専用	同一収容		9.78	19.78	9.78	1.06									2	2	1		
		県間・接続専用		区域内	9.78	19.78	9.78	1.06								1	1			
	区域外			9.78	19.78	9.78	1.06								1	1	1			
	4.0Mb/s			区域内専用	同一収容	21.78	21.78	21.78	1.06							2	1			
異収容			21.78		21.78	21.78	1.06							2	1					
県内市外専用			同一収容	21.78	21.78	21.78	1.06									2	2	1		
			県間・接続専用	区域内	21.78	21.78	21.78	1.06								1	1			
区域外				21.78	21.78	21.78	1.06								1	1	1			
4.0Mb/s			エコノミー (タイプ1)	区域内専用	同一収容	10.70	21.78	10.70	1.00							2	1			
	異収容	10.70			21.78	10.70	1.00							2	1					
	県内市外専用	同一収容		10.70	21.78	10.70	1.00									2	2	1		
		県間・接続専用		区域内	10.70	21.78	10.70	1.00								1	1			
	区域外			10.70	21.78	10.70	1.00								1	1	1			
	4.0Mb/s	エコノミー (タイプ2)		区域内専用	同一収容	10.70	21.78	10.70	1.06							2	1			
異収容			10.70		21.78	10.70	1.06							2	1					
県内市外専用			同一収容	10.70	21.78	10.70	1.06									2	2	1		
			県間・接続専用	区域内	10.70	21.78	10.70	1.06								1	1			
区域外				10.70	21.78	10.70	1.06								1	1	1			

サービス	品目	グレード	専用線形態	速度換算係数					保守換算係数	アンバンドル別経由回数							
				M	S	C	C	C		換算係数	M	S	S	C	C	C	接続装置（P O I）
				D F S L M	L M C N E	N E	N N E E E E	（ C N E ） 接続装置（P O I）			D F S L M	L M C N E	L M C N E	N E	N N E E E E		
4.1Mb/s			区域内専用	同一収容	22.20	22.20	22.20	1.06				2	1				
				異収容	22.20	22.20	22.20	1.06				2	1				
4.1Mb/s	エコノミー（タイプ1）		県内市外専用	同一収容	22.20	22.20	22.20	1.06				2	2	1			
				異収容	22.20	22.20	22.20	1.06				2	2	1			
4.1Mb/s	エコノミー（タイプ1）		県間・接続専用	区域内	22.20	22.20	22.20	1.06				1	1				
				区域外	22.20	22.20	22.20	1.06				1	1	1			
4.1Mb/s	エコノミー（タイプ2）		区域内専用	同一収容	10.92	22.20	10.92	1.00				2	1				
				異収容	10.92	22.20	10.92	1.00				2	1				
4.1Mb/s	エコノミー（タイプ2）		県内市外専用	同一収容	10.92	22.20	10.92	1.00				2	2	1			
				異収容	10.92	22.20	10.92	1.00				2	2	1			
4.1Mb/s	エコノミー（タイプ2）		県間・接続専用	区域内	10.92	22.20	10.92	1.00				1	1				
				区域外	10.92	22.20	10.92	1.00				1	1	1			
4.2Mb/s			区域内専用	同一収容	22.62	22.62	22.62	1.06				2	1				
				異収容	22.62	22.62	22.62	1.06				2	1				
4.2Mb/s	エコノミー（タイプ1）		県内市外専用	同一収容	22.62	22.62	22.62	1.06				2	2	1			
				異収容	22.62	22.62	22.62	1.06				2	2	1			
4.2Mb/s	エコノミー（タイプ1）		県間・接続専用	区域内	22.62	22.62	22.62	1.06				1	1				
				区域外	22.62	22.62	22.62	1.06				1	1	1			
4.2Mb/s	エコノミー（タイプ2）		区域内専用	同一収容	11.16	22.62	11.16	1.00				2	1				
				異収容	11.16	22.62	11.16	1.00				2	1				
4.2Mb/s	エコノミー（タイプ2）		県内市外専用	同一収容	11.16	22.62	11.16	1.00				2	2	1			
				異収容	11.16	22.62	11.16	1.00				2	2	1			
4.2Mb/s	エコノミー（タイプ2）		県間・接続専用	区域内	11.16	22.62	11.16	1.00				1	1				
				区域外	11.16	22.62	11.16	1.00				1	1	1			
4.3Mb/s			区域内専用	同一収容	23.04	23.04	23.04	1.06				2	1				
				異収容	23.04	23.04	23.04	1.06				2	1				
4.3Mb/s	エコノミー（タイプ1）		県内市外専用	同一収容	23.04	23.04	23.04	1.06				2	2	1			
				異収容	23.04	23.04	23.04	1.06				2	2	1			
4.3Mb/s	エコノミー（タイプ1）		県間・接続専用	区域内	23.04	23.04	23.04	1.06				1	1				
				区域外	23.04	23.04	23.04	1.06				1	1	1			
4.3Mb/s	エコノミー（タイプ2）		区域内専用	同一収容	11.38	23.04	11.38	1.00				2	1				
				異収容	11.38	23.04	11.38	1.00				2	1				
4.3Mb/s	エコノミー（タイプ2）		県内市外専用	同一収容	11.38	23.04	11.38	1.00				2	2	1			
				異収容	11.38	23.04	11.38	1.00				2	2	1			
4.3Mb/s	エコノミー（タイプ2）		県間・接続専用	区域内	11.38	23.04	11.38	1.00				1	1				
				区域外	11.38	23.04	11.38	1.00				1	1	1			
4.4Mb/s			区域内専用	同一収容	23.46	23.46	23.46	1.06				2	1				
				異収容	23.46	23.46	23.46	1.06				2	1				
4.4Mb/s	エコノミー（タイプ1）		県内市外専用	同一収容	23.46	23.46	23.46	1.06				2	2	1			
				異収容	23.46	23.46	23.46	1.06				2	2	1			
4.4Mb/s	エコノミー（タイプ1）		県間・接続専用	区域内	23.46	23.46	23.46	1.06				1	1				
				区域外	23.46	23.46	23.46	1.06				1	1	1			
4.4Mb/s	エコノミー（タイプ2）		区域内専用	同一収容	11.62	23.46	11.62	1.00				2	1				
				異収容	11.62	23.46	11.62	1.00				2	1				
4.4Mb/s	エコノミー（タイプ2）		県内市外専用	同一収容	11.62	23.46	11.62	1.00				2	2	1			
				異収容	11.62	23.46	11.62	1.00				2	2	1			
4.4Mb/s	エコノミー（タイプ2）		県間・接続専用	区域内	11.62	23.46	11.62	1.00				1	1				
				区域外	11.62	23.46	11.62	1.00				1	1	1			
4.5Mb/s			区域内専用	同一収容	23.88	23.88	23.88	1.06				2	1				
				異収容	23.88	23.88	23.88	1.06				2	1				
4.5Mb/s	エコノミー（タイプ1）		県内市外専用	同一収容	23.88	23.88	23.88	1.06				2	2	1			
				異収容	23.88	23.88	23.88	1.06				2	2	1			
4.5Mb/s	エコノミー（タイプ1）		県間・接続専用	区域内	23.88	23.88	23.88	1.06				1	1				
				区域外	23.88	23.88	23.88	1.06				1	1	1			
4.5Mb/s	エコノミー（タイプ2）		区域内専用	同一収容	11.84	23.88	11.84	1.00				2	1				
				異収容	11.84	23.88	11.84	1.00				2	1				
4.5Mb/s	エコノミー（タイプ2）		県内市外専用	同一収容	11.84	23.88	11.84	1.00				2	2	1			
				異収容	11.84	23.88	11.84	1.00				2	2	1			
4.5Mb/s	エコノミー（タイプ2）		県間・接続専用	区域内	11.84	23.88	11.84	1.00				1	1				
				区域外	11.84	23.88	11.84	1.00				1	1	1			

サービス	品目	グレード	専用線形態	速度換算係数					保守 換算係 数	アンバンドル別経由回数								
				M	S	C	C	C		換算係 数	M	S	S	C	C	C	換 装 置 P O I	
				D F J S L M	L M C N E	N E	N E E P O I E	N E E P O I E			(C 換 装 置 P O I)	D F J S L M	L M	L M C N E	N E	N E E P O I E		N E E P O I E
6.0Mb/s	エコノミー (タイプ1)	区域内専用	同一収容	31.32	31.32	31.32	1.06				2	1						
			異収容	31.32	31.32	31.32	1.06				2	1						
		県内市外専用	同一収容	31.32	31.32	31.32	1.06					2	2	1				
			異収容	31.32	31.32	31.32	1.06					1	1					
		県間・接続専用	区域内	31.32	31.32	31.32	1.06					1	1	1				
			区域外	31.32	31.32	31.32	1.06					1	1	1				
	6.0Mb/s	エコノミー (タイプ2)	区域内専用	同一収容	15.66	31.32	15.66	1.00					2	1				
				異収容	15.66	31.32	15.66	1.00					2	1				
			県内市外専用	同一収容	15.66	31.32	15.66	1.00						2	2	1		
				異収容	15.66	31.32	15.66	1.00						1	1			
			県間・接続専用	区域内	15.66	31.32	15.66	1.00						1	1			
				区域外	15.66	31.32	15.66	1.00						1	1	1		
6.1Mb/s	エコノミー (タイプ1)	区域内専用	同一収容	31.56	31.56	31.56	1.06					2	1					
			異収容	31.56	31.56	31.56	1.06					2	1					
		県内市外専用	同一収容	31.56	31.56	31.56	1.06						2	2	1			
			異収容	31.56	31.56	31.56	1.06						1	1				
		県間・接続専用	区域内	31.56	31.56	31.56	1.06						1	1				
			区域外	31.56	31.56	31.56	1.06						1	1	1			
	6.1Mb/s	エコノミー (タイプ2)	区域内専用	同一収容	15.78	31.56	15.78	1.00					2	1				
				異収容	15.78	31.56	15.78	1.00					2	1				
			県内市外専用	同一収容	15.78	31.56	15.78	1.00						2	2	1		
				異収容	15.78	31.56	15.78	1.00						1	1			
			県間・接続専用	区域内	15.78	31.56	15.78	1.00						1	1			
				区域外	15.78	31.56	15.78	1.00						1	1	1		
6.2Mb/s	エコノミー (タイプ1)	区域内専用	同一収容	31.78	31.78	31.78	1.06					2	1					
			異収容	31.78	31.78	31.78	1.06					2	1					
		県内市外専用	同一収容	31.78	31.78	31.78	1.06						2	2	1			
			異収容	31.78	31.78	31.78	1.06						1	1				
		県間・接続専用	区域内	31.78	31.78	31.78	1.06						1	1				
			区域外	31.78	31.78	31.78	1.06						1	1	1			
	6.2Mb/s	エコノミー (タイプ2)	区域内専用	同一収容	15.90	31.78	15.90	1.00					2	1				
				異収容	15.90	31.78	15.90	1.00					2	1				
			県内市外専用	同一収容	15.90	31.78	15.90	1.00						2	2	1		
				異収容	15.90	31.78	15.90	1.00						1	1			
			県間・接続専用	区域内	15.90	31.78	15.90	1.00						1	1			
				区域外	15.90	31.78	15.90	1.00						1	1	1		
6.3Mb/s	エコノミー (タイプ1)	区域内専用	同一収容	32.02	32.02	32.02	1.06					2	1					
			異収容	32.02	32.02	32.02	1.06					2	1					
		県内市外専用	同一収容	32.02	32.02	32.02	1.06						2	2	1			
			異収容	32.02	32.02	32.02	1.06						1	1				
		県間・接続専用	区域内	32.02	32.02	32.02	1.06						2	1				
			区域外	32.02	32.02	32.02	1.06						1	1	1			
	6.3Mb/s	エコノミー (タイプ2)	区域内専用	同一収容	16.00	32.02	16.00	1.00					2	1				
				異収容	16.00	32.02	16.00	1.00					2	1				
			県内市外専用	同一収容	16.00	32.02	16.00	1.00						2	2	1		
				異収容	16.00	32.02	16.00	1.00						1	1			
			県間・接続専用	区域内	16.00	32.02	16.00	1.00						1	1			
				区域外	16.00	32.02	16.00	1.00						1	1	1		
7.0Mb/s	エコノミー (タイプ1)	区域内専用	同一収容	33.62	33.62	33.62	1.06					2	1					
			異収容	33.62	33.62	33.62	1.06					2	1					
		県内市外専用	同一収容	33.62	33.62	33.62	1.06						2	2	1			
			異収容	33.62	33.62	33.62	1.06						1	1				
		県間・接続専用	区域内	33.62	33.62	33.62	1.06						1	1				
			区域外	33.62	33.62	33.62	1.06						1	1	1			
	7.0Mb/s	エコノミー (タイプ2)	区域内専用	同一収容	16.80	33.62	16.80	1.00					2	1				
				異収容	16.80	33.62	16.80	1.00					2	1				
			県内市外専用	同一収容	16.80	33.62	16.80	1.00						2	2	1		
				異収容	16.80	33.62	16.80	1.00						1	1			
			県間・接続専用	区域内	16.80	33.62	16.80	1.00						1	1			
				区域外	16.80	33.62	16.80	1.00						1	1	1		

サービス	品目	グレード	専用線形態	速度換算係数					保守換算係数	アンバンドル別経由回数							
				M	S	C	C	C		換算係数	M	S	S	C	C	C	接続専用線（CNOI）
				D	L	N	N	N			D	L	L	N	N	N	
			区域内専用	同一収容	33.88	33.88	33.88	1.06			2	1					
			区域内専用	異収容	33.88	33.88	33.88	1.06			2	1					
			県内市外専用		33.88	33.88	33.88	1.06			2	2	1				
			県間・接続専用	区域内	33.88	33.88	33.88	1.06			1	1					
				区域外	33.88	33.88	33.88	1.06			1	1	1				
		7.1Mb/s	エコノミー (タイプ1)	区域内専用	同一収容	16.92	33.88	16.92	1.00		2	1					
				区域内専用	異収容	16.92	33.88	16.92	1.00		2	1					
				県内市外専用		16.92	33.88	16.92	1.00		2	2	1				
				県間・接続専用	区域内	16.92	33.88	16.92	1.00			1	1				
					区域外	16.92	33.88	16.92	1.00			1	1	1			
		7.1Mb/s		エコノミー (タイプ2)	区域内専用	同一収容	16.92	33.88	16.92	1.06		2	1				
			区域内専用		異収容	16.92	33.88	16.92	1.06		2	1					
			県内市外専用			16.92	33.88	16.92	1.06		2	2	1				
			県間・接続専用		区域内	16.92	33.88	16.92	1.06			1	1				
					区域外	16.92	33.88	16.92	1.06			1	1	1			
		7.2Mb/s			区域内専用	同一収容	34.16	34.16	34.16	1.06		2	1				
				区域内専用	異収容	34.16	34.16	34.16	1.06		2	1					
				県内市外専用		34.16	34.16	34.16	1.06		2	2	1				
				県間・接続専用	区域内	34.16	34.16	34.16	1.06			1	1				
					区域外	34.16	34.16	34.16	1.06			1	1	1			
		7.2Mb/s		エコノミー (タイプ1)	区域内専用	同一収容	17.04	34.16	17.04	1.00		2	1				
			区域内専用		異収容	17.04	34.16	17.04	1.00		2	1					
			県内市外専用			17.04	34.16	17.04	1.00		2	2	1				
			県間・接続専用		区域内	17.04	34.16	17.04	1.00			1	1				
					区域外	17.04	34.16	17.04	1.00			1	1	1			
		7.2Mb/s	エコノミー (タイプ2)		区域内専用	同一収容	17.04	34.16	17.04	1.06		2	1				
				区域内専用	異収容	17.04	34.16	17.04	1.06		2	1					
				県内市外専用		17.04	34.16	17.04	1.06		2	2	1				
				県間・接続専用	区域内	17.04	34.16	17.04	1.06			1	1				
					区域外	17.04	34.16	17.04	1.06			1	1	1			
		8.0Mb/s			区域内専用	同一収容	36.30	36.30	36.30	1.06		2	1				
			区域内専用		異収容	36.30	36.30	36.30	1.06		2	1					
			県内市外専用			36.30	36.30	36.30	1.06		2	2	1				
			県間・接続専用		区域内	36.30	36.30	36.30	1.06			1	1				
					区域外	36.30	36.30	36.30	1.06			1	1	1			
		8.0Mb/s	エコノミー (タイプ1)		区域内専用	同一収容	17.96	36.30	17.96	1.00		2	1				
				区域内専用	異収容	17.96	36.30	17.96	1.00		2	1					
				県内市外専用		17.96	36.30	17.96	1.00		2	2	1				
				県間・接続専用	区域内	17.96	36.30	17.96	1.00			1	1				
					区域外	17.96	36.30	17.96	1.00			1	1	1			
		8.0Mb/s		エコノミー (タイプ2)	区域内専用	同一収容	17.96	36.30	17.96	1.06		2	1				
			区域内専用		異収容	17.96	36.30	17.96	1.06		2	1					
			県内市外専用			17.96	36.30	17.96	1.06		2	2	1				
			県間・接続専用		区域内	17.96	36.30	17.96	1.06			1	1				
					区域外	17.96	36.30	17.96	1.06			1	1	1			
		8.1Mb/s			区域内専用	同一収容	36.56	36.56	36.56	1.06		2	1				
				区域内専用	異収容	36.56	36.56	36.56	1.06		2	1					
				県内市外専用		36.56	36.56	36.56	1.06		2	2	1				
				県間・接続専用	区域内	36.56	36.56	36.56	1.06			1	1				
					区域外	36.56	36.56	36.56	1.06			1	1	1			
		8.1Mb/s		エコノミー (タイプ1)	区域内専用	同一収容	18.10	36.56	18.10	1.00		2	1				
			区域内専用		異収容	18.10	36.56	18.10	1.00		2	1					
			県内市外専用			18.10	36.56	18.10	1.00		2	2	1				
			県間・接続専用		区域内	18.10	36.56	18.10	1.00			1	1				
					区域外	18.10	36.56	18.10	1.00			1	1	1			
		8.1Mb/s	エコノミー (タイプ2)		区域内専用	同一収容	18.10	36.56	18.10	1.06		2	1				
				区域内専用	異収容	18.10	36.56	18.10	1.06		2	1					
				県内市外専用		18.10	36.56	18.10	1.06		2	2	1				
				県間・接続専用	区域内	18.10	36.56	18.10	1.06			1	1				
					区域外	18.10	36.56	18.10	1.06			1	1	1			
		9.0Mb/s			区域内専用	同一収容	38.96	38.96	38.96	1.06		2	1				
			区域内専用		異収容	38.96	38.96	38.96	1.06		2	1					
			県内市外専用			38.96	38.96	38.96	1.06		2	2	1				
			県間・接続専用		区域内	38.96	38.96	38.96	1.06			1	1				
					区域外	38.96	38.96	38.96	1.06			1	1	1			
		9.0Mb/s	エコノミー (タイプ1)		区域内専用	同一収容	19.48	38.96	19.48	1.00		2	1				
				区域内専用	異収容	19.48	38.96	19.48	1.00		2	1					
				県内市外専用		19.48	38.96	19.48	1.00		2	2	1				
				県間・接続専用	区域内	19.48	38.96	19.48	1.00			1	1				
					区域外	19.48	38.96	19.48	1.00			1	1	1			
		9.0Mb/s		エコノミー (タイプ2)	区域内専用	同一収容	19.48	38.96	19.48	1.06		2	1				
			区域内専用		異収容	19.48	38.96	19.48	1.06		2	1					
			県内市外専用			19.48	38.96	19.48	1.06		2	2	1				
			県間・接続専用		区域内	19.48	38.96	19.48	1.06			1	1				
					区域外	19.48	38.96	19.48	1.06			1	1	1			

サービス	品目	グレード	専用線形態	速度換算係数					保守 換算係 数	アンバンドル別経由回数							
				M D F S L M	S L M C N E	C N E	C C N N E E P O N E	C C N N E E P O N E		(C N E 換 装 置 P O I	M D F S L M	S L M	S L M C N E	C N E	C C N N E E P O N E	(C N E 換 装 置 P O I	C N E P O I
中継伝送専用機能	24回線	同一通信建物内	24	24	24	24	1.06							1			
		区域内回線	24	24	24	24	1.06		1				1				
		区域外回線	24	24	24	24	1.06			1		1	1				
	48回線	同一通信建物内	48	48	48	48	1.06							1			
		区域内回線	48	48	48	48	1.06		1				1				
		区域外回線	48	48	48	48	1.06			1		1	1				
	72回線	同一通信建物内	72	72	72	72	1.06							1			
		区域内回線	72	72	72	72	1.06		1				1				
		区域外回線	72	72	72	72	1.06			1		1	1				
	96回線	同一通信建物内	96	96	96	96	1.06							1			
		区域内回線	96	96	96	96	1.06		1				1				
		区域外回線	96	96	96	96	1.06			1		1	1				
	120回線	同一通信建物内	120	120	120	120	1.06							1			
		区域内回線	120	120	120	120	1.06		1				1				
		区域外回線	120	120	120	120	1.06			1		1	1				
	144回線	同一通信建物内	144	144	144	144	1.06							1			
		区域内回線	144	144	144	144	1.06		1				1				
		区域外回線	144	144	144	144	1.06			1		1	1				
	168回線	同一通信建物内	168	168	168	168	1.06							1			
		区域内回線	168	168	168	168	1.06		1				1				
		区域外回線	168	168	168	168	1.06			1		1	1				
	192回線	同一通信建物内	192	192	192	192	1.06							1			
		区域内回線	192	192	192	192	1.06		1				1				
		区域外回線	192	192	192	192	1.06			1		1	1				
	216回線	同一通信建物内	216	216	216	216	1.06							1			
		区域内回線	216	216	216	216	1.06		1				1				
		区域外回線	216	216	216	216	1.06			1		1	1				
	240回線	同一通信建物内	240	240	240	240	1.06							1			
		区域内回線	240	240	240	240	1.06		1				1				
		区域外回線	240	240	240	240	1.06			1		1	1				
	264回線	同一通信建物内	264	264	264	264	1.06							1			
		区域内回線	264	264	264	264	1.06		1				1				
		区域外回線	264	264	264	264	1.06			1		1	1				
	288回線	同一通信建物内	288	288	288	288	1.06							1			
		区域内回線	288	288	288	288	1.06		1				1				
		区域外回線	288	288	288	288	1.06			1		1	1				
	312回線	同一通信建物内	312	312	312	312	1.06							1			
		区域内回線	312	312	312	312	1.06		1				1				
		区域外回線	312	312	312	312	1.06			1		1	1				
	336回線	同一通信建物内	323	323	323	323	1.06							1			
		区域内回線	323	323	323	323	1.06		1				1				
		区域外回線	323	323	323	323	1.06			1		1	1				
	360回線	同一通信建物内	323	323	323	323	1.06							1			
		区域内回線	323	323	323	323	1.06		1				1				
		区域外回線	323	323	323	323	1.06			1		1	1				
	384回線	同一通信建物内	323	323	323	323	1.06							1			
		区域内回線	323	323	323	323	1.06		1				1				
		区域外回線	323	323	323	323	1.06			1		1	1				
	408回線	同一通信建物内	323	323	323	323	1.06							1			
		区域内回線	323	323	323	323	1.06		1				1				
		区域外回線	323	323	323	323	1.06			1		1	1				
	432回線	同一通信建物内	323	323	323	323	1.06							1			
		区域内回線	323	323	323	323	1.06		1				1				
		区域外回線	323	323	323	323	1.06			1		1	1				
	456回線	同一通信建物内	323	323	323	323	1.06							1			
		区域内回線	323	323	323	323	1.06		1				1				
		区域外回線	323	323	323	323	1.06			1		1	1				
	480回線	同一通信建物内	323	323	323	323	1.06							1			
		区域内回線	323	323	323	323	1.06		1				1				
		区域外回線	323	323	323	323	1.06			1		1	1				
	504回線	同一通信建物内	323	323	323	323	1.06							1			
		区域内回線	323	323	323	323	1.06		1				1				
		区域外回線	323	323	323	323	1.06			1		1	1				
	528回線	同一通信建物内	323	323	323	323	1.06							1			
		区域内回線	323	323	323	323	1.06		1				1				
		区域外回線	323	323	323	323	1.06			1		1	1				
	552回線	同一通信建物内	323	323	323	323	1.06							1			
		区域内回線	323	323	323	323	1.06		1				1				
		区域外回線	323	323	323	323	1.06			1		1	1				
	576回線	同一通信建物内	323	323	323	323	1.06							1			
		区域内回線	323	323	323	323	1.06		1				1				
		区域外回線	323	323	323	323	1.06			1		1	1				
600回線	同一通信建物内	323	323	323	323	1.06							1				
	区域内回線	323	323	323	323	1.06		1				1					
	区域外回線	323	323	323	323	1.06			1		1	1					
624回線	同一通信建物内	323	323	323	323	1.06							1				
	区域内回線	323	323	323	323	1.06		1				1					
	区域外回線	323	323	323	323	1.06			1		1	1					

サービス	品目	グレード	専用線形態	速度換算係数					保守換算係数	アンバンドル別経由回数								
				M D F S L M	S L M C N E	C N E	C N E P O I	C N E P O I		(換 装 置) C N E P O I	M D F S L M	S L M	S L M C N E	C N E	C N E P O I	(換 装 置) C N E P O I		
	648回線		同一通信建物内		323		323	323	1.00									1
			区域内回線		323		323	323	1.00			1						1
			区域外回線		323		323	323	1.00			1			1			1
	672回線		同一通信建物内		323		323	323	1.00									1
			区域内回線		323		323	323	1.00			1						1
			区域外回線		323		323	323	1.00			1			1			1
	696回線		同一通信建物内		347		347	347	1.00									1
			区域内回線		347		347	347	1.00			1						1
			区域外回線		347		347	347	1.00			1			1			1
	720回線		同一通信建物内		371		371	371	1.00									1
			区域内回線		371		371	371	1.00			1						1
			区域外回線		371		371	371	1.00			1			1			1
	744回線		同一通信建物内		395		395	395	1.00									1
			区域内回線		395		395	395	1.00			1						1
			区域外回線		395		395	395	1.00			1			1			1
	768回線		同一通信建物内		419		419	419	1.00									1
			区域内回線		419		419	419	1.00			1						1
			区域外回線		419		419	419	1.00			1			1			1
	792回線		同一通信建物内		443		443	443	1.00									1
			区域内回線		443		443	443	1.00			1						1
			区域外回線		443		443	443	1.00			1			1			1
	816回線		同一通信建物内		467		467	467	1.00									1
			区域内回線		467		467	467	1.00			1						1
			区域外回線		467		467	467	1.00			1			1			1
	840回線		同一通信建物内		491		491	491	1.00									1
			区域内回線		491		491	491	1.00			1						1
			区域外回線		491		491	491	1.00			1			1			1
	864回線		同一通信建物内		515		515	515	1.00									1
			区域内回線		515		515	515	1.00			1						1
			区域外回線		515		515	515	1.00			1			1			1
	888回線		同一通信建物内		539		539	539	1.00									1
			区域内回線		539		539	539	1.00			1						1
			区域外回線		539		539	539	1.00			1			1			1
	912回線		同一通信建物内		557		557	557	1.00									1
			区域内回線		557		557	557	1.00			1						1
			区域外回線		557		557	557	1.00			1			1			1
	936回線		同一通信建物内		557		557	557	1.00									1
			区域内回線		557		557	557	1.00			1						1
			区域外回線		557		557	557	1.00			1			1			1
	960回線		同一通信建物内		557		557	557	1.00									1
			区域内回線		557		557	557	1.00			1						1
			区域外回線		557		557	557	1.00			1			1			1
	984回線		同一通信建物内		557		557	557	1.00									1
			区域内回線		557		557	557	1.00			1						1
			区域外回線		557		557	557	1.00			1			1			1
	1008回線		同一通信建物内		557		557	557	1.00									1
			区域内回線		557		557	557	1.00			1						1
			区域外回線		557		557	557	1.00			1			1			1
	1032回線		同一通信建物内		557		557	557	1.00									1
			区域内回線		557		557	557	1.00			1						1
			区域外回線		557		557	557	1.00			1			1			1
	1056回線		同一通信建物内		557		557	557	1.00									1
			区域内回線		557		557	557	1.00			1						1
			区域外回線		557		557	557	1.00			1			1			1
	1080回線		同一通信建物内		557		557	557	1.00									1
			区域内回線		557		557	557	1.00			1						1
			区域外回線		557		557	557	1.00			1			1			1
	1104回線		同一通信建物内		557		557	557	1.00									1
			区域内回線		557		557	557	1.00			1						1
			区域外回線		557		557	557	1.00			1			1			1
	1128回線		同一通信建物内		557		557	557	1.00									1
			区域内回線		557		557	557	1.00			1						1
			区域外回線		557		557	557	1.00			1			1			1
	1152回線		同一通信建物内		557		557	557	1.00									1
			区域内回線		557		557	557	1.00			1						1
			区域外回線		557		557	557	1.00			1			1			1
	1176回線		同一通信建物内		557		557	557	1.00									1
			区域内回線		557		557	557	1.00			1						1
			区域外回線		557		557	557	1.00			1			1			1
	1200回線		同一通信建物内		557		557	557	1.00									1
			区域内回線		557		557	557	1.00			1						1
			区域外回線		557		557	557	1.00			1			1			1
	1224回線		同一通信建物内		557		557	557	1.00									1
			区域内回線		557		557	557	1.00			1						1
			区域外回線		557		557	557	1.00			1			1			1
	1248回線		同一通信建物内		557		557	557	1.00									1
			区域内回線		557		557	557	1.00			1						1
			区域外回線		557		557	557	1.00			1			1			1

サービス	品目	グレード	専用線形態	速度換算係数					保守 換算係 数	アンバンドル別経由回数							
				M D F S L M	S L M C N E	C N E	C N E P O I	C N E P O I		(C N E P O I)	M D F S L M	S L M	S L M C N E	C N E	C N E P O I	(C N E P O I)	
	1896回線		同一通信用建物内		557		557	557	1.06								1
			区域内回線		557		557	557	1.06			1					1
			区域外回線		557		557	557	1.06			1		1			1
	1920回線		同一通信用建物内		557		557	557	1.06								1
			区域内回線		557		557	557	1.06			1					1
			区域外回線		557		557	557	1.06			1		1			1
	1944回線		同一通信用建物内		557		557	557	1.06								1
			区域内回線		557		557	557	1.06			1					1
			区域外回線		557		557	557	1.06			1		1			1
	1968回線		同一通信用建物内		557		557	557	1.06								1
			区域内回線		557		557	557	1.06			1					1
			区域外回線		557		557	557	1.06			1		1			1
	1992回線		同一通信用建物内		557		557	557	1.06								1
			区域内回線		557		557	557	1.06			1					1
			区域外回線		557		557	557	1.06			1		1			1
	2016回線		同一通信用建物内		557		557	557	1.06								1
			区域内回線		557		557	557	1.06			1					1
			区域外回線		557		557	557	1.06			1		1			1
	2040回線		同一通信用建物内		581		581	581	1.06								1
			区域内回線		581		581	581	1.06			1					1
			区域外回線		581		581	581	1.06			1		1			1
	2064回線		同一通信用建物内		605		605	605	1.06								1
			区域内回線		605		605	605	1.06			1					1
			区域外回線		605		605	605	1.06			1		1			1
	2088回線		同一通信用建物内		629		629	629	1.06								1
			区域内回線		629		629	629	1.06			1					1
			区域外回線		629		629	629	1.06			1		1			1
	2112回線		同一通信用建物内		653		653	653	1.06								1
			区域内回線		653		653	653	1.06			1					1
			区域外回線		653		653	653	1.06			1		1			1
	2136回線		同一通信用建物内		677		677	677	1.06								1
			区域内回線		677		677	677	1.06			1					1
			区域外回線		677		677	677	1.06			1		1			1
	2160回線		同一通信用建物内		701		701	701	1.06								1
			区域内回線		701		701	701	1.06			1					1
			区域外回線		701		701	701	1.06			1		1			1
	2184回線		同一通信用建物内		725		725	725	1.06								1
			区域内回線		725		725	725	1.06			1					1
			区域外回線		725		725	725	1.06			1		1			1
	2208回線		同一通信用建物内		749		749	749	1.06								1
			区域内回線		749		749	749	1.06			1					1
			区域外回線		749		749	749	1.06			1		1			1
	2232回線		同一通信用建物内		773		773	773	1.06								1
			区域内回線		773		773	773	1.06			1					1
			区域外回線		773		773	773	1.06			1		1			1
	2256回線		同一通信用建物内		797		797	797	1.06								1
			区域内回線		797		797	797	1.06			1					1
			区域外回線		797		797	797	1.06			1		1			1
	2280回線		同一通信用建物内		821		821	821	1.06								1
			区域内回線		821		821	821	1.06			1					1
			区域外回線		821		821	821	1.06			1		1			1
	2304回線		同一通信用建物内		845		845	845	1.06								1
			区域内回線		845		845	845	1.06			1					1
			区域外回線		845		845	845	1.06			1		1			1
	2328回線		同一通信用建物内		869		869	869	1.06								1
			区域内回線		869		869	869	1.06			1					1
			区域外回線		869		869	869	1.06			1		1			1
	2352回線		同一通信用建物内		880		880	880	1.06								1
			区域内回線		880		880	880	1.06			1					1
			区域外回線		880		880	880	1.06			1		1			1
	2376回線		同一通信用建物内		880		880	880	1.06								1
			区域内回線		880		880	880	1.06			1					1
			区域外回線		880		880	880	1.06			1		1			1
	2400回線		同一通信用建物内		880		880	880	1.06								1
			区域内回線		880		880	880	1.06			1					1
			区域外回線		880		880	880	1.06			1		1			1
	2424回線		同一通信用建物内		880		880	880	1.06								1
			区域内回線		880		880	880	1.06			1					1
			区域外回線		880		880	880	1.06			1		1			1
	2448回線		同一通信用建物内		880		880	880	1.06								1
			区域内回線		880		880	880	1.06			1					1
			区域外回線		880		880	880	1.06			1		1			1
	2472回線		同一通信用建物内		880		880	880	1.06								1
			区域内回線		880		880	880	1.06			1					1
			区域外回線		880		880	880	1.06			1		1			1
	2496回線		同一通信用建物内		880		880	880	1.06								1
			区域内回線		880		880	880	1.06			1					1
			区域外回線		880		880	880	1.06			1		1			1

サービス	品目	グレード	専用線形態	速度換算係数					保守換算係数	アンバンドル別経由回数								
				MDF SLM	SLNE	CNE	CNEE	CNEE		(CNEE)P	MDF SLM	SLNE	SLNE	CNEE	CNEE	(CNEE)P		
	3144回線		同一通信用建物内		1,114		1,114	1,114	1.06								1	
			区域内回線		1,114		1,114	1,114	1.06			1						1
			区域外回線		1,114		1,114	1,114	1.06			1		1				1
	3168回線		同一通信用建物内		1,114		1,114	1,114	1.06								1	
			区域内回線		1,114		1,114	1,114	1.06			1					1	
			区域外回線		1,114		1,114	1,114	1.06			1		1			1	
	3192回線		同一通信用建物内		1,114		1,114	1,114	1.06								1	
			区域内回線		1,114		1,114	1,114	1.06			1					1	
			区域外回線		1,114		1,114	1,114	1.06			1		1			1	
	3216回線		同一通信用建物内		1,114		1,114	1,114	1.06								1	
			区域内回線		1,114		1,114	1,114	1.06			1					1	
			区域外回線		1,114		1,114	1,114	1.06			1		1			1	
	3240回線		同一通信用建物内		1,114		1,114	1,114	1.06								1	
			区域内回線		1,114		1,114	1,114	1.06			1					1	
			区域外回線		1,114		1,114	1,114	1.06			1		1			1	
	3264回線		同一通信用建物内		1,114		1,114	1,114	1.06								1	
			区域内回線		1,114		1,114	1,114	1.06			1					1	
			区域外回線		1,114		1,114	1,114	1.06			1		1			1	
	3288回線		同一通信用建物内		1,114		1,114	1,114	1.06								1	
			区域内回線		1,114		1,114	1,114	1.06			1					1	
			区域外回線		1,114		1,114	1,114	1.06			1		1			1	
	3312回線		同一通信用建物内		1,114		1,114	1,114	1.06								1	
			区域内回線		1,114		1,114	1,114	1.06			1					1	
			区域外回線		1,114		1,114	1,114	1.06			1		1			1	
	3336回線		同一通信用建物内		1,114		1,114	1,114	1.06								1	
			区域内回線		1,114		1,114	1,114	1.06			1					1	
			区域外回線		1,114		1,114	1,114	1.06			1		1			1	
	3360回線		同一通信用建物内		1,114		1,114	1,114	1.06								1	
			区域内回線		1,114		1,114	1,114	1.06			1					1	
			区域外回線		1,114		1,114	1,114	1.06			1		1			1	
	3456回線		同一通信用建物内		1,114		1,114	1,114	1.06								1	
			区域内回線		1,114		1,114	1,114	1.06			1					1	
			区域外回線		1,114		1,114	1,114	1.06			1		1			1	
	3480回線		同一通信用建物内		1,114		1,114	1,114	1.06								1	
			区域内回線		1,114		1,114	1,114	1.06			1					1	
			区域外回線		1,114		1,114	1,114	1.06			1		1			1	
	3768回線		同一通信用建物内		1,114		1,114	1,114	1.06								1	
			区域内回線		1,114		1,114	1,114	1.06			1					1	
			区域外回線		1,114		1,114	1,114	1.06			1		1			1	
	3792回線		同一通信用建物内		1,114		1,114	1,114	1.06								1	
			区域内回線		1,114		1,114	1,114	1.06			1					1	
			区域外回線		1,114		1,114	1,114	1.06			1		1			1	
	7464回線		同一通信用建物内		2,228		2,228	2,228	1.06								1	
			区域内回線		2,228		2,228	2,228	1.06			1					1	
			区域外回線		2,228		2,228	2,228	1.06			1		1			1	

C . 平成 1 2 年度サービス別 D S M 収容契約回線数実績

サービス	品目	グレード	専用線形態	DSM収容回線数	速度換算係数		アンパンドル別経由回数				
					C N E	保守 換算係数	S L M	C N E			
一般専用	音声伝送		区域内専用	同一収容	221	1	1.06	1			
				異収容	3,633	1	1.06	2	1		
				分岐回線	0	1	1.06	1	1		
			県内市外専用	同一収容	101	1	1.06	2	2		
				異収容	123	1	1.06	1	1		
				分岐回線	7	1	1.06	1	1		
			3.4kHz		区域内専用	同一収容	370	1	1.06	1	
						異収容	2,214	1	1.06	2	1
						分岐回線	0	1	1.06	1	1
			県内市外専用	同一収容	379	1	1.06	2	2		
				異収容	283	1	1.06	1	1		
				分岐回線	30	1	1.06	1	1		
	3.4kHz(S)		区域内専用	同一収容	5	1	1.06	1			
				異収容	42	1	1.06	2	1		
				分岐回線	0	1	1.06	1	1		
	県内市外専用	同一収容	56	1	1.06	2	2				
		異収容	7	1	1.06	1	1				
		分岐回線	4	1	1.06	1	1				
	2400b/s		区域内専用	同一収容	14	1	1.06	1			
				異収容	41	1	1.06	2	1		
				分岐回線	0	1	1.06	1	1		
	県内市外専用	同一収容	7	1	1.06	2	2				
		異収容	13	1	1.06	1	1				
		分岐回線	0	1	1.06	1	1				
	4800b/s		区域内専用	同一収容	9	1	1.06	1			
				異収容	47	1	1.06	2	1		
				分岐回線	0	1	1.06	1	1		
	県内市外専用	同一収容	11	1	1.06	2	2				
		異収容	80	1	1.06	1	1				
		分岐回線	0	1	1.06	1	1				
	9600b/s		区域内専用	同一収容	84	1	1.06	1			
				異収容	356	1	1.06	2	1		
				分岐回線	0	1	1.06	1	1		
	県内市外専用	同一収容	96	1	1.06	2	2				
		異収容	137	1	1.06	1	1				
		分岐回線	25	1	1.06	1	1				
	1200b/s		区域内専用	同一収容	7	1	1.06	1			
				異収容	1	1	1.06	2	1		
				分岐回線	0	1	1.06	1	1		
	県内市外専用	同一収容	0	1	1.06	2	2				
		異収容	4	1	1.06	1	1				
		分岐回線	0	1	1.06	1	1				
	48kb/s		区域内専用	同一収容	0	1	1.06	1			
				異収容	4	1	1.06	2	1		
				分岐回線	0	1	1.06	1	1		
	県内市外専用	同一収容	0	1	1.06	2	2				
		異収容	44	1	1.06	1	1				
		分岐回線	0	1	1.06	1	1				
高速デジタル伝送	64kb/s		区域内専用	同一収容	243	1	1.06	1			
				異収容	298	1	1.06	2	1		
				分岐回線	0	1	1.06	1	1		
			県内市外専用	同一収容	199	1	1.06	2	2		
				異収容	360	1	1.06	1	1		
				分岐回線	200	1	1.06	1	1		
			64kb/s	エコノミー (タイプ1)	区域内専用	同一収容	609	1	1.00	1	
						異収容	1,298	1	1.00	2	1
						分岐回線	0	1	1.00		
			県内市外専用	同一収容	668	1	1.00	2	2		
				異収容	4,453	1	1.00	1	1		
				分岐回線	962	1	1.00	1	1		
	64kb/s	エコノミー (タイプ2)	区域内専用	同一収容	1,296	1	1.06	1			
				異収容	4,488	1	1.06	2	1		
				分岐回線	0	1	1.06				
	県内市外専用	同一収容	2,140	1	1.06	2	2				
		異収容	18,131	1	1.06	1	1				
		分岐回線	4,381	1	1.06	1	1				
	128kb/s		区域内専用	同一収容	11	2	1.06	1			
				異収容	34	2	1.06	2	1		
				分岐回線	0	2	1.06	1	1		
	県内市外専用	同一収容	12	2	1.06	2	2				
		異収容	182	2	1.06	1	1				
		分岐回線	38	2	1.06	1	1				
	128kb/s	エコノミー (タイプ1)	区域内専用	同一収容	367	2	1.00	1			
				異収容	1,148	2	1.00	2	1		
				分岐回線	0	2	1.00				
	県内市外専用	同一収容	358	2	1.00	2	2				
		異収容	2,629	2	1.00	1	1				
		分岐回線	322	2	1.00	1	1				
	128kb/s	エコノミー (タイプ2)	区域内専用	同一収容	885	2	1.06	1			
				異収容	4,109	2	1.06	2	1		
				分岐回線	0	2	1.06				
	県内市外専用	同一収容	1,726	2	1.06	2	2				
		異収容	14,733	2	1.06	1	1				
		分岐回線	3,055	2	1.06	1	1				
	192kb/s		区域内専用	同一収容	0	3	1.06	1			
				異収容	0	3	1.06	2	1		
				分岐回線	0	3	1.06	1	1		
	県内市外専用	同一収容	2	3	1.06	2	2				
		異収容	165	3	1.06	1	1				
		分岐回線	4	3	1.06	1	1				
	256kb/s		区域内専用	同一収容	2	4	1.06	1			
				異収容	1	4	1.06	2	1		
				分岐回線	0	4	1.06	1	1		
	県内市外専用	同一収容	9	4	1.06	2	2				
		異収容	152	4	1.06	1	1				
		分岐回線	27	4	1.06	1	1				

サービス	品目	グレード	専用線形態	DSM収容回線数	速度換算係数		保守換算係数	アンバンドル別経由回数		
					C N E			S L M	C N E	
384kb/s			区域内専用	同一収容	2	6	1.06	1		
				異収容	1	6	1.06	2	1	
				分岐回線	0	6	1.06	1	1	
			県内市外専用	区域内	同一収容	1	6	1.06	2	2
					異収容	96	6	1.06	1	1
					分岐回線	24	6	1.06	1	1
			県間・接続専用	区域内	同一収容	5	8	1.06	1	1
					異収容	1	8	1.06	2	1
					分岐回線	0	8	1.06	1	1
			県内市外専用	区域内	同一収容	2	8	1.06	2	2
					異収容	99	8	1.06	1	1
					分岐回線	22	8	1.06	1	1
県間・接続専用	区域内	同一収容	5	12	1.06	1	1			
		異収容	7	12	1.06	2	1			
		分岐回線	0	12	1.06	1	1			
県内市外専用	区域内	同一収容	2	12	1.06	2	2			
		異収容	99	12	1.06	1	1			
		分岐回線	14	12	1.06	1	1			
県間・接続専用	区域内	同一収容	0	18	1.06	1	1			
		異収容	1	18	1.06	2	1			
		分岐回線	0	18	1.06	1	1			
県内市外専用	区域内	同一収容	6	18	1.06	2	2			
		異収容	18	18	1.06	1	1			
		分岐回線	18	18	1.06	1	1			
県間・接続専用	区域内	同一収容	1	24	1.06	1	1			
		異収容	23	24	1.06	2	1			
		分岐回線	0	24	1.06	1	1			
県内市外専用	区域内	同一収容	3	24	1.06	2	2			
		異収容	441	24	1.06	1	1			
		分岐回線	102	24	1.06	1	1			
県間・接続専用	区域内	同一収容	42	24	1.00	1	1			
		異収容	140	24	1.00	2	1			
		分岐回線	0	24	1.00					
県内市外専用	区域内	同一収容	28	24	1.00	2	2			
		異収容	312	24	1.00	1	1			
		分岐回線	45	24	1.00	1	1			
県間・接続専用	区域内	同一収容	324	24	1.06	1	1			
		異収容	1,701	24	1.06	2	1			
		分岐回線	0	24	1.06					
県内市外専用	区域内	同一収容	299	24	1.06	2	2			
		異収容	2,971	24	1.06	1	1			
		分岐回線	658	24	1.06	1	1			
県間・接続専用	区域内	同一収容	2	44	1.06	1	1			
		異収容	11	44	1.06	2	1			
		分岐回線	0	44	1.06	1	1			
県内市外専用	区域内	同一収容	12	44	1.06	2	2			
		異収容	104	44	1.06	1	1			
		分岐回線	147	44	1.06	1	1			
県間・接続専用	区域内	同一収容	0	64	1.06	1	1			
		異収容	3	64	1.06	2	1			
		分岐回線	0	64	1.06	1	1			
県内市外専用	区域内	同一収容	3	64	1.06	2	2			
		異収容	19	64	1.06	1	1			
		分岐回線	11	64	1.06	1	1			
県間・接続専用	区域内	同一収容	3	84	1.06	1	1			
		異収容	5	84	1.06	2	1			
		分岐回線	0	84	1.06	1	1			
県内市外専用	区域内	同一収容	7	84	1.06	2	2			
		異収容	46	84	1.06	1	1			
		分岐回線	13	84	1.06	1	1			

I. 料金設定に使用した回数比例コストと時間比例コストの比率

1. 伝送路

伝送路については、通信中保持される設備のため、すべて時間比例とした。

2. 交換機

交換機については、平成12年度末の取得固定資産価額により、以下のとおり算定した。

(単位：億円)

(1) デイ外市内交換機 (GC、ISM)

区分	通信回数に比例する設備	通信時間に比例する設備	左記以外の設備	+
	デイ外交換機の中央処理装置、試験装置架等	デイ外交換機の通話路装置、DMS-10形交換集線装置等	-	
固定資産価額	4,847	15,989	14,019	20,836
比率	0.2326	0.7674	-	1.0000

(2) デイ外市外交換機 (GMC、ZC)

区分	通信回数に比例する設備	通信時間に比例する設備	左記以外の設備	+
	デイ外交換機の中央処理装置、試験装置架等	デイ外交換機の通話路装置、トランク架等	-	
固定資産価額	601	548	760	1,149
比率	0.5229	0.4771	-	1.0000

3. 信号網

信号網については、呼の設定および解放に使用する設備のため、すべて回数比例とした。

・料金設定に使用した回線比例コストと回線距離比例コストの比率

専用線ノード装置～専用線ノード装置伝送路及び、専用線ノード装置～相互接続点伝送路については、平成12年度末の当該設備区分の取得固定資産価額により、以下のとおり算定した。

(百万円)

区分	回線数に比例する設備	回線距離に比例する設備	左記以外の設備	+
	伝送・無線機械設備	線路・土木設備	-	
固定資産価額	98,105	120,643	38,042	218,748
比率	0.4485	0.5515	-	1.0000

(注) 接続装置見合いの資産は含んでいない。

・料金設定に使用した低速用装置コストと高速用装置コストの比率

専用加入者線装置モジュールのIPルティング網接続専用については、平成12年度末の当該設備区分の取得固定資産価額により、以下のとおり算定した。

(百万円)

区分	低速用の設備	高速用の設備	左記以外の設備	+
	OCN低速加入者アクセス設備	OCN高速加入者アクセス設備	-	
固定資産価額	5,034	571	6,346	5,605
比率	0.8981	0.1019	-	1.0000

精算用原価及び料金の設定

「 原価の算定及び料金設定 」により設定した料金のうち、精算を要する機能については、(参考7)精算用料金の算定に使用した比率・(参考8)精算用料金の算定に使用した回線数に置き換えて、精算用原価及び料金の設定を行った。なお、「 原価の算定及び料金設定 」と算定方法が異なる場合については、以下のとおり算定した。

1. 端末回線伝送機能

(1)原価の算定 (百万円)

区分	端末系伝送路	加入者回線	右記以外の加入者回線		主記線盤	OCU	備考
			(再掲)×タテ設備のみを用いる加入者回線の試験受付				
指定設備管理運営費	1,157,203	1,005,284	983,283	28,450	22,001	50,652	参考3. 設備区分別の費用明細表(端末系伝送路の内訳)及び別紙1. 加入者回線・主記線盤の費用明細表より (全体は参考1より)
他人資本費用	37,164	35,372	34,322	532	1,050	1,375	レトヘ-ス×他人資本比率×他人資本利率
自己資本費用	36,129	34,386	33,365	517	1,021	1,337	レトヘ-ス×自己資本比率×自己資本利率
利益対応税	35,801	34,074	33,062	512	1,012	1,325	(自己資本費用+(有利子負債以外の負債の額×利子相当率))×利益対応税率
合計	1,266,297	1,109,116	1,084,032	30,011	25,084	54,689	+ + +

正味固定資産	2,758,767	2,635,686	2,556,650	37,922	79,035	103,076	参考4. 設備区分別固定資産明細表(端末系伝送路の内訳)及び別紙2. 加入者回線・主記線盤の固定資産明細表より (全体は参考2より)
投資等	8,828	8,434	8,181	121	253	330	正味固定資産×投資等比率
貯蔵品	9,656	9,225	8,948	133	277	361	正味固定資産×貯蔵品比率
運転資本	91,689	77,242	75,744	2,894	1,498	2,379	(設備管理運営費-(租税公課+減価償却費+固定資産除却損))×45.625日÷365日
レトベース	2,868,940	2,730,587	2,649,523	41,070	81,063	106,146	+ + +
有利子負債以外の負債の額	656,959	625,277	606,714	9,405	18,563	24,306	レトヘ-ス×他人資本比率×有利子負債以外の負債が負債の合計に占める割合
租税公課	67,247	65,629	64,429	351	1,200	960	
減価償却費	330,873	297,679	289,334	2,990	8,344	29,630	参考3. 設備区分別の費用明細表(端末系伝送路の内訳)及び別紙1. 加入者回線・主記線盤の費用明細表より (全体は参考1より)
固定資産除却損	25,568	24,038	23,568	1,961	470	1,032	

区分	端末系伝送路回線管理運営			指定設備利用部門回線管理運営		備考		
	DB管理および料金計算	料金請求	その他	料金計算	料金請求			
指定設備管理運営費	101,267	93,183	17	8,066	88,101	14,001	74,100	参考1. 設備区分別の費用明細表より
他人資本費用	417	384	0	33	1,257	200	1,057	レトヘ-ス×他人資本比率×他人資本利率
自己資本費用	406	373	0	32	1,222	194	1,028	レトヘ-ス×自己資本比率×自己資本利率
利益対応税	402	370	0	32	1,211	192	1,019	(自己資本費用+(有利子負債以外の負債の額×利子相当率))×利益対応税率
合計	102,492	94,310	17	8,163	91,791	14,587	77,204	+ + +

正味固定資産	20,004	18,410	16	1,577	85,723	13,623	72,100	参考2. 設備区分別固定資産明細表より
投資等	64	59	0	5	274	44	231	正味固定資産×投資等比率
貯蔵品	70	64	0	6	300	48	252	正味固定資産×貯蔵品比率
運転資本	12,069	11,105	2	961	10,714	1,703	9,011	(設備管理運営費-(租税公課+減価償却費+固定資産除却損))×45.625日÷365日
レトベース	32,207	29,638	18	2,549	97,011	15,418	81,594	+ + +
有利子負債以外の負債の額	7,375	6,787	4	584	22,215	3,531	18,684	レトヘ-ス×他人資本比率×有利子負債以外の負債が負債の合計に占める割合
租税公課	656	604	0	52	355	56	298	
減価償却費	3,563	3,279	0	284	1,746	277	1,469	参考1. 設備区分別の費用明細表より
固定資産除却損	497	457	0	39	288	45	242	

(2) 料金の設定

A. 施設設置負担金の適用のないサービスにおける加算料相当コストの算定

区分	128kb/s以下サービス	192kb/s以上サービス	備考
施設設置負担金の額(円/回線)	72,000	102,000	
平均償却年数(年)	14	11	圧縮記憶対象設備の平均償却期間(平成12年度実績)
年間減価償却費(円)	5,143	9,273	÷
他人資本費用(円)	466	661	レトヘ-ス×他人資本比率×他人資本利率
自己資本費用(円)	453	642	レトヘ-ス×自己資本比率×自己資本利率
利益対応税(円)	449	636	(自己資本費用+(有利子負債以外の負債の額×利子相当率))×利益対応税率
加算料(円/回線・年)	6,511	11,212	+ + +
施設設置負担金の適用のないサービスの回線数	701,710	28,825	(参考8)精算用料金の算定に使用した回線数の1. 端末回線数より
加算料相当コスト(百万円)	4,569	323	×
レトベース(円/回線)	36,000	51,000	×0.5(レトヘ-ス残高率)
有利子負債以外の負債の額(円)	8,244	11,678	レトヘ-ス×他人資本比率×有利子負債以外の負債が負債の合計に占める割合

B. 加入者回線

区分	コスト等	備考
a. 原価(百万円)	1,104,224	A-(イ+ウ)
ア. 加入者回線	1,109,116	(1)の加入者回線
イ. 加算料相当コスト・128kb/s以下サービス	4,569	Aの加算料相当コスト・128kb/s以下サービス
ウ. 加算料相当コスト・192kb/s以上サービス	323	Aの加算料相当コスト・192kb/s以上サービス
b. 回線数(回線)	68,041,034	(参考8)精算用料金の算定に使用した回線数の1より
c. 料金(円/回線(2線式・通常・月))	1,352	a÷b÷12ヶ月
d. 換算係数	9.38	12年度実績
e. 料金(円/回線(2芯式・通常・月))	12,682	c×d

C. OCU

区分	コスト等	備考
a. 原価(百万円)	54,689	(1)のOCU
b. ISDN回線数(回線)	9,273,975	(参考8)精算用料金の算定に使用した回線数の1より
c. 2線式1回線あたりコスト(円/回線・月)	491	a÷b÷12ヶ月
d. 換算係数	10.16	12年度実績
e. 2芯式1回線あたりコスト(円/回線・月)	4,989	c×d

D. 主記線盤(MDF・FTM)

区分	コスト等	備考
a. 原価(百万円)	25,084	(1)の主記線盤
b. 回線数(回線)	67,361,653	(参考8)精算用料金の算定に使用した回線数の1より
c. 2線式1回線あたりコスト(円/回線・月)	31	a÷b÷12ヶ月
d. 換算係数	4.80	12年度実績
e. 2芯式1回線あたりコスト(円/回線・月)	149	c×d

E. 料金の設定

基本料

・ PHS 基地局回線機能

区分	料金	備考
a. 料金 (円/回線・月)	1,352	Bのc

・ 端末回線伝送機能 (第5条 (標準的な接続箇所) 第1項の表中第2欄で接続する場合) 端末回線を収容する伝送装置及び端末回線により伝送を行う機能のA 128kbit/sの符号伝送が可能なもの

区分	料金	備考
料金 (円/回線・月)	6,043	Bのc+4-1の(2)の主配線盤-専用加入者線装置のc×(参考8)の3のBの 速度換算係数+4-1の(2)のIPル-テック網接続専用のBのc・低速用+4-1の(2)の専用回線管理運営費のc

・ 端末回線伝送機能 (第5条 (標準的な接続箇所) 第1項の表中第2欄で接続する場合) 端末回線を収容する伝送装置及び端末回線により伝送を行う機能のイ 1.536Mbit/s又は6.144Mbit/sの符号伝送が可能なもの

区分	料金	備考
料金 (円/回線・月)	45,469	Bのc×(参考8)の1のb設備換算係数の(6)+4-1の(2)のIPル-テック網接続専用のBのc・高速用+4-1の(2)の専用回線管理運営費のc

・ 端末回線伝送機能 (第5条 (標準的な接続箇所) 第1項の表中第5欄で接続する場合) 端末回線により伝送を行う機能のA 2線式のものの(A)保守の区分がタイプ1のもの

区分	料金	備考
料金 (円/回線・月)	1,271	Bのc×(参考8)の1のb設備換算係数の(2)×(参考8)の1のc保守換算係数の(2)

・ 端末回線伝送機能 (第5条 (標準的な接続箇所) 第1項の表中第5欄で接続する場合) 端末回線により伝送を行う機能のA 2線式のものの(イ) (ア)以外のもの

区分	料金	備考
料金 (円/回線・月)	1,352	Bのc×(参考8)の1のb設備換算係数の(1)

・ 端末回線伝送機能 (第5条 (標準的な接続箇所) 第1項の表中第5欄で接続する場合) 端末回線により伝送を行う機能のイ 4線式のもの

区分	料金	備考
料金 (円/回線・月)	2,704	Bのc×(参考8)の1のb設備換算係数の(3)

・ 端末回線伝送機能 (第5条 (標準的な接続箇所) 第1項の表中第1-2欄で接続する場合) 端末回線により伝送を行う機能のイ 当社の局内スイッチを利用しない場合の(ア) (イ)以外の場合

区分	料金	備考
a. 料金 (円/回線・月)	1,895	Bのc+ 加算料 2線式

・ 端末回線伝送機能 (第5条 (標準的な接続箇所) 第1項の表中第1-2欄で接続する場合) 端末回線により伝送を行う機能のイ 当社の局内スイッチを利用しない場合の(イ) 電話重畳する場合

区分	料金	備考
料金 (円/回線・月)	31	Dのc

・ 端末回線伝送機能 (第5条 (標準的な接続箇所) 第1項の表中第1-2欄で接続する場合) 端末回線により伝送を行う機能のA 当社の局内スイッチを利用する場合

区分	料金	備考
料金 (円/回線・月)	248	Dのc + 別紙6の1-(2) Aのg+別紙6の1-(2) Bのi×2

・ 端末回線伝送機能 (第5条 (標準的な接続箇所) 第1項の表中第5欄で接続する場合) 端末回線により伝送を行う機能のウ 1芯式のものの(A)保守の区分がタイプ1のもの

区分	料金	備考
料金 (円/回線・月)	5,961	Bのc×(参考8)の1のb設備換算係数の(5)×(参考8)の1のc保守換算係数の(5)

・ 端末回線伝送機能 (第5条 (標準的な接続箇所) 第1項の表中第5欄で接続する場合) 端末回線により伝送を行う機能のウ 1芯式のものの(イ) (ア)以外のもの

区分	料金	備考
料金 (円/回線・月)	6,341	Bのc×(参考8)の1のb設備換算係数の(4)

・ 端末回線伝送機能 (第5条 (標準的な接続箇所) 第1項の表中第5欄で接続する場合) 端末回線により伝送を行う機能の工 2芯式のものの(A)保守の区分がタイプ1のもの

区分	料金	備考
料金 (円/回線・月)	11,921	Bのc×(参考8)の1のb設備換算係数の(7)×(参考8)の1のc保守換算係数の(7)

・ 端末回線伝送機能 (第5条 (標準的な接続箇所) 第1項の表中第5欄で接続する場合) 端末回線により伝送を行う機能の工 2芯式のものの(イ) (ア)以外のもの

区分	料金	備考
料金 (円/回線・月)	12,682	Bのc×(参考8)の1のb設備換算係数の(6)

加算料

・ 2線式

区分	料金	備考
料金 (円/回線・月)	543	Aの 加算料 (円/回線・年)・128kb/s以下サービス÷12ヵ月

・ 2線式以外

区分	料金	備考
料金 (円/回線・月)	934	Aの 加算料 (円/回線・年)・192kb/s以上サービス÷12ヵ月

2.通信路設定伝送機能（交換伝送機能）

2-1. 専用線ノード装置

(1)原価の算定

(百万円)

区分	専用線 ノード装置	内訳						備考
		一般専用 (50b/s)	一般専用 (AM・FM放 送)	一般専用 (50b/s及び AM・FM放 送を除く)及び 高速デジタル 伝送・高速 品目(エコミ- クラス)	高速デジタル 伝送・高速 品目(エコミ- クラスを除く)	高速デジタル 伝送・超 高速品目	ATM専用	
指定設備管理運営費	31,429	812	118	15,792	9,864	671	4,168	参考1. 設備区分別の費用明細表より
他人資本費用	869	20	3	441	309	19	77	レートベース×他人資本比率×他人資本利率
自己資本費用	845	20	3	429	301	18	75	レートベース×自己資本比率×自己資本利率
利益対応税	837	20	3	425	298	18	74	(自己資本費用+(有利子負債以外の負債の額× 利率))×利益対応税率
合計	33,980	872	127	17,087	10,772	726	4,394	+ + +

正味固定資産	65,146	1,515	249	33,165	23,229	1,409	5,576	参考2. 設備区分別固定資産明細表より
投資等	208	5	1	106	74	5	18	正味固定資産×投資等比率
貯蔵品	228	5	1	116	81	5	20	正味固定資産×貯蔵品比率
運転資本	1,521	34	10	642	504	31	302	(設備管理運営費-(租税公課+減価償却費+ 固定資産除却損))×45.625日÷365日
レートベース	67,103	1,559	261	34,029	23,888	1,450	5,916	+ + +
有利子負債以外の負債の額	15,366	357	60	7,792	5,470	332	1,355	レートベース×他人資本比率×有利子負債以外の 負債が負債の合計に占める割合
租税公課	759	19	2	403	236	15	81	
減価償却費	18,162	516	37	10,092	5,479	388	1,646	参考1. 設備区分別の費用明細表より
固定資産除却損	337	6	1	164	116	22	26	

(2)料金の設定

・一般専用(50b/s)

区分	コスト等	備考
a. 原価(百万円)	872	(1) 一般専用(50b/s)
b. 回線数(回線)	113,340	(参考8) 精算料金の算定に使用した回線数の2. 機能別回線数より
c. 料金(円/回線(64kb/s)・月)	641	a ÷ b ÷ 12ヶ月

・一般専用(AM・FM放送)

区分	コスト等	備考
a. 原価(百万円)	127	(1) 一般専用(AM・FM放送)
b. 回線数(回線)	5,346	(参考8) 精算料金の算定に使用した回線数の2. 機能別回線数より
c. 料金(円/回線(64kb/s)・月)	1,980	a ÷ b ÷ 12ヶ月

一般専用(50b/s及びAM・FM放送を除く)及び高速デジタル伝送・高速品目(エコミ-クラス)

区分	コスト等	備考
a. 原価(百万円)	17,087	(1) 一般専用(50b/s及びAM・FM放送を除く)及び高速デジタル伝送・高速品目(エコミ-クラス)
b. 回線数(回線)	1,109,245	(参考8) 精算料金の算定に使用した回線数の2. 機能別回線数より
c. 料金(円/回線(64kb/s)・月・通常)	1,284	a ÷ b ÷ 12ヶ月

・高速デジタル伝送・高速品目(エコミ-クラスを除く)

区分	コスト等	備考
a. 原価(百万円)	10,772	(1) 高速デジタル伝送・高速品目(エコミ-クラスを除く)
b. 回線数(回線)	662,604	(参考8) 精算料金の算定に使用した回線数の2. 機能別回線数より
c. 料金(円/回線(64kb/s)・月・通常)	1,355	a ÷ b ÷ 12ヶ月

・高速デジタル伝送・超高速品目

区分	コスト等	備考
a. 原価(百万円)	726	(1) 高速デジタル伝送・超高速品目
b. 回線数(回線)	139	(参考8) 精算料金の算定に使用した回線数の2. 機能別回線数より
c. 料金(円/回線・月)	435,252	a ÷ b ÷ 12ヶ月

・ATM専用

区分	コスト等	備考
a. 原価(百万円)	4,394	(1) ATM専用
b. 回線数(回線)	687,178	(参考8) 精算料金の算定に使用した回線数の2. 機能別回線数より
c. 料金(円/回線(64kb/s)・月・通常)	533	a ÷ b ÷ 12ヶ月

2-2. 通信路設定伝送機能適用料金額の設定

1. ATM専用以外

区分	課金単位	専用回線管理運営費	主配線盤-専用加入者線装置モジュール	専用加入者線装置モジュール	専用加入者線装置モジュール-専用線ノード装置	専用線ノード装置	専用線ノード装置-相互接続点伝送路		
		1契約	1回線(64kb/s)	1回線	1回線(64kb/s)	1回線(64kb/s)	接続装置	回線比例料金	回線距離比例料金
適用対象	(1) 通信路設定伝送機能を提供する区間が同一の単位料金区域に終始する場合							-	-
	(2) (1)以外の場合								

【料金額の設定方法】

A. 基本料

(1) 通信路設定伝送機能を提供する区間が同一の単位料金区域に終始する場合

・保守の区分がタイプ1のもの : $(\times \text{速度換算係数} \times \text{保守換算係数}) + (\times \text{保守換算係数}) + (\times \text{速度換算係数} \times \text{保守換算係数}) + (\times \text{速度換算係数} \times \text{保守換算係数})$
 ・保守の区分が上記以外のもの : $(\times \text{速度換算係数}) + (\times \text{速度換算係数}) + (\times \text{速度換算係数}) + (\times \text{速度換算係数})$

(2) (1)以外の場合

・保守の区分がタイプ1のもの : $(\times \text{速度換算係数} \times \text{保守換算係数}) + (\times \text{保守換算係数}) + (\times \text{速度換算係数} \times \text{保守換算係数}) + (\times \text{速度換算係数} \times \text{保守換算係数})$
 $+ (\times \text{速度換算係数} \times \text{保守換算係数}) + (\times \text{速度換算係数} \times \text{保守換算係数}) + (\times \text{速度換算係数} \times \text{保守換算係数}) \times 5 (\text{km})$
 ・保守の区分が上記以外のもの : $(\times \text{速度換算係数}) + (\times \text{速度換算係数}) + (\times \text{速度換算係数}) + (\times \text{速度換算係数}) + (\times \text{速度換算係数})$
 $+ (\times \text{速度換算係数}) \times 5 (\text{km})$

B. 加算料

(a) Aの(2)の場合で通信路設定伝送機能の距離が10kmを超える場合の10kmごとの加算料

・保守の区分がタイプ1のもの : $(\times \text{速度換算係数} \times \text{保守換算係数}) \times 10 (\text{km})$
 ・保守の区分が上記以外のもの : $(\times \text{速度換算係数}) \times 10 (\text{km})$

(b) 相互接続点が当社が別に定める通信用建物以外の場合の加算料

・保守の区分がタイプ1のもの : $(\times \text{速度換算係数} \times \text{保守換算係数})$
 ・保守の区分が上記以外のもの : $(\times \text{速度換算係数})$

C. 分岐回線の部分の基本額

・保守の区分がタイプ1のもの : $(\times \text{速度換算係数} \times \text{保守換算係数}) + (\times \text{保守換算係数}) + (\times \text{速度換算係数} \times \text{保守換算係数}) + (\times \text{速度換算係数} \times \text{保守換算係数})$
 ・保守の区分が上記以外のもの : $(\times \text{速度換算係数}) + (\times \text{速度換算係数}) + (\times \text{速度換算係数})$

(注) 1. 速度換算係数・保守換算係数については、(参考8)の2のA.機能ごとの速度換算係数、保守換算係数及び、経由回数各品目の係数を適用。

2. 上記区分ごとに(単位料金×保守換算係数)、(単位料金×速度換算係数)又は(単位料金×速度換算係数×保守換算係数)を乗じて得た額に1円未満の端数が生じた場合は、その端数の1円単位未満第1位を四捨五入。

2. 第1種ATM専用

・第1種ATM専用 600Mb/s以外

区分	課金単位	専用回線管理運営費	主配線盤-専用加入者線装置モジュール	専用加入者線装置モジュール	専用加入者線装置モジュール-専用線ノード装置	専用線ノード装置	専用線ノード装置-相互接続点伝送路		
		1契約	1回線(各品目)	1回線	1回線(各品目)	1回線(各品目)	接続装置	回線比例料金	回線距離比例料金
適用対象	(1) 通信路設定伝送機能を提供する区間が同一の単位料金区域に終始する場合		-		(注1)	(注2)		-	-
	(2) (1)以外の場合		-					-	

【料金額の設定方法】

A. 基本料

(1) 通信路設定伝送機能を提供する区間が同一の単位料金区域に終始する場合

・保守の区分がタイプ1のもの : $(\text{タイプ1}) + (\text{タイプ1}) + (\text{タイプ1})$
 ・保守の区分が上記以外のもの : $+ + +$

(2) (1)以外の場合

・保守の区分がタイプ1のもの : $(\text{タイプ1}) + (\text{タイプ1}) + (\text{タイプ1}) + (\text{タイプ1}) + (\text{タイプ1}) \times 5 (\text{km})$
 ・保守の区分が上記以外のもの : $+ + + + + (\times 5 (\text{km}))$

B. 加算料

(a) Aの(2)の場合で通信路設定伝送機能の距離が10kmを超える場合の10kmごとの加算料

・保守の区分がタイプ1のもの : $(\text{タイプ1}) \times 10 (\text{km})$
 ・保守の区分が上記以外のもの : $\times 10 (\text{km})$

(b) 相互接続点が当社が別に定める通信用建物以外の場合の加算料

・保守の区分がタイプ1のもの : (タイプ1)
 ・保守の区分が上記以外のもの : $$

～ の速度品目別料金は、「4-5. ATM専用サービスの通信路設定伝送機能における速度別料金の算定」を適用。

(注) 1. 2. 3. 4) 7Mb/s～49Mb/s又は51Mb/s～134Mb/s間の速度品目の料金額については、上記により設定した6Mb/s又は50Mb/sの場合に適用される料金額(基本料及び加算料)に、上記により設定した6Mb/s又は50Mb/sを超える1Mb/s毎加算額(基本料及び加算料)を加算し設定。

・第1種ATM専用 600Mb/s

区分	課金単位	専用回線管理 運営費	主配線盤～専用 加入者線装 置モジュール	専用加入者線装 置モジュール	専用加入者線装 置モジュール～ 専用線ノード装 置	専用線ノード 装置	専用線ノード装置～相互接続点伝送路		
							接続装置	回線比例料金	回線距離比例 料金
		1契約	1回線 (各品目)	1回線	1回線 (各品目)	1回線 (各品目)	1回線 (各品目)	1回線 (各品目)	1km (各品目)
適用対象	(1)通信路設定伝送機能を提供する区間が同一の単位料金区域に終始する場合		-				-	-	-
	(2)(1)以外の場合		-				-	-	

【料金額の設定方法】

A. 基本料

(1)通信路設定伝送機能を提供する区間が同一の単位料金区域に終始する場合

- ・保守の区分がタイプ1のもの : + (タイプ1) + (タイプ1) + (タイプ1)
- ・保守の区分が上記以外のもの : + + +

(2)(1)以外の場合

- ・保守の区分がタイプ1のもの : + (タイプ1) + (タイプ1) + (タイプ1) + (タイプ1) × 5 (km)
- ・保守の区分が上記以外のもの : + + + + (× 5 (km))

B. 加算料

(a) Aの(2)の場合で通信路設定伝送機能の距離が10kmを超える場合の10kmごとの加算料

- ・保守の区分がタイプ1のもの : (タイプ1) × 10 (km)
- ・保守の区分が上記以外のもの : × 10 (km)

(b) 相互接続点が当社が別に定める通信用建物以外の場合の加算料

- ・保守の区分がタイプ1のもの : (タイプ1)
- ・保守の区分が上記以外のもの :

～の料金は、「の4-5. ATM専用サービスの通信路設定伝送機能における速度別料金の算定」を適用。

3. 第2種ATM専用

・「上り」で伝送速度を保証するもの

専用回線1回線における1伝送方向あたり料金

区分	課金単位	専用回線管理 運営費	主配線盤～専用 加入者線装 置モジュール	専用加入者線装 置モジュール	専用加入者線装 置モジュール～ 専用線ノード装 置	専用線ノード 装置	専用線ノード装置～相互接続点伝送路		
							接続装置	回線比例料金	回線距離比例 料金
		1契約	1回線 (各品目)	1回線	1方向 (各品目) (注1)	1方向 (各品目) (注2)	1方向 (各品目)	1方向 (各品目) (注3)	1km 方向 (各品目) (注4)
適用対象	(1)通信路設定伝送機能を提供する区間が同一の単位料金区域に終始する場合		-				-	-	-
	(2)(1)以外の場合		-				-		

【料金額の設定方法】

A. 基本料

(1)通信路設定伝送機能を提供する区間が同一の単位料金区域に終始する場合

- ・保守の区分がタイプ1のもの : + (タイプ1) + (タイプ1) + (タイプ1)
- ・保守の区分が上記以外のもの : + + +

(2)(1)以外の場合

- ・保守の区分がタイプ1のもの : + (タイプ1) + (タイプ1) + (タイプ1) + (タイプ1) + (タイプ1) × 5 (km)
- ・保守の区分が上記以外のもの : + + + + + (× 5 (km))

B. 加算料

(a) Aの(2)の場合で通信路設定伝送機能の距離が10kmを超える場合の10kmごとの加算料

- ・保守の区分がタイプ1のもの : (タイプ1) × 10 (km)
- ・保守の区分が上記以外のもの : × 10 (km)

(b) 相互接続点が当社が別に定める通信用建物以外の場合の加算料

- ・保守の区分がタイプ1のもの : (タイプ1)
- ・保守の区分が上記以外のもの :

～の速度品目別料金は、「の4-5. ATM専用サービスの通信路設定伝送機能における速度別料金の算定」を適用。

(注1. 2. 3. 4) 0.3Mb/s～0.4Mb/s又は0.6Mb/s～0.9Mb/s間の速度品目の料金額については、上記により設定した0.2Mb/s又は0.5Mb/sの場合に適用される料金額(基本料及び加算料)に、上記により設定した0.2Mb/s又は0.5Mb/sを超える0.1Mb/s毎加算額(基本料及び加算料)を加算し設定。

・「下り」で伝送速度を保証するもの

専用回線1回線における1伝送方向あたり料金

区 分	課金単位	専用回線管理 運営費	主配線盤～専 用加入者線装 置モジュール	専用加入者線装 置モジュール	専用加入者線装 置モジュール～ 専用線ノード装 置	専用線ノード 装置	専用線ノード装置～相互接続点伝送路		
							接続装置	回線比例料金	回線距離比例 料金
		1契約	1回線 (各品目)	1回線	1方向 (各品目) (注1)	1方向 (各品目) (注2)	1方向 (各品目)	1方向 (各品目) (注3)	1km方向 (各品目) (注4)
適用対象	(1)通信路設定伝送機能を提供する区間が同一の単位料金区域に終始する場合	-	-	-			-	-	-
	(2)(1)以外の場合	-	-	-			-	-	-

【料金額の設定方法】

A. 基本料

(1)通信路設定伝送機能を提供する区間が同一の単位料金区域に終始する場合

- ・保守の区分がタイプ1のもの : (タイプ1) + (タイプ1)
- ・保守の区分が上記以外のもの : +

(2)(1)以外の場合

- ・保守の区分がタイプ1のもの : (タイプ1) + (タイプ1) + (タイプ1) + (タイプ1) × 5 (km)
- ・保守の区分が上記以外のもの : + + + (× 5 (km))

B. 加算料

(a) Aの(2)の場合で通信路設定伝送機能の距離が10kmを超える場合の10kmごとの加算料

- ・保守の区分がタイプ1のもの : (タイプ1) × 10 (km)
- ・保守の区分が上記以外のもの : × 10 (km)

(b) 相互接続点が当社が別に定める通信用建物以外の場合の加算料

- ・保守の区分がタイプ1のもの : (タイプ1)
- ・保守の区分が上記以外のもの :

～ の速度品目別料金は、「04-5. ATM専用サービスの通信路設定伝送機能における速度別料金の算定」を適用。

(注1.2.3.4) 0.3Mb/s～0.4Mb/s又は0.6Mb/s～0.9Mb/s間の速度品目の料金額については、上記により設定した0.2Mb/s又は0.5Mb/sの場合に適用される料金額(基本料及び加算料)に、上記により設定した0.2Mb/s又は0.5Mb/sを超える0.1Mb/s毎加算額(基本料及び加算料)を加算し設定。

・「上り」又は「下り」で伝送速度を保証しないもの

専用回線1回線における1伝送方向あたり料金

区 分	課金単位	専用回線管理 運営費	主配線盤～専 用加入者線装 置モジュール	専用加入者線装 置モジュール	専用加入者線装 置モジュール～ 専用線ノード装 置	専用線ノード 装置	専用線ノード装置～相互接続点伝送路		
							接続装置	回線比例料金	回線距離比例 料金
		1契約	1回線 (各品目)	1回線	1方向 (各品目) (注1)	1方向 (各品目) (注2)	1方向 (各品目)	1方向 (各品目) (注3)	1km方向 (各品目) (注4)
適用対象	(1)通信路設定伝送機能を提供する区間が同一の単位料金区域に終始する場合	-	-	-			-	-	-
	(2)(1)以外の場合	-	-	-			-	-	-

【料金額の設定方法】

A. 基本料

(1)通信路設定伝送機能を提供する区間が同一の単位料金区域に終始する場合

- ・保守の区分がタイプ1のもの : (タイプ1) + (タイプ1)
- ・保守の区分が上記以外のもの : +

(2)(1)以外の場合

- ・保守の区分がタイプ1のもの : (タイプ1) + (タイプ1) + (タイプ1) + (タイプ1) × 5 (km)
- ・保守の区分が上記以外のもの : + + + (× 5 (km))

B. 加算料

(a) Aの(2)の場合で通信路設定伝送機能の距離が10kmを超える場合の10kmごとの加算料

- ・保守の区分がタイプ1のもの : (タイプ1) × 10 (km)
- ・保守の区分が上記以外のもの : × 10 (km)

(b) 相互接続点が当社が別に定める通信用建物以外の場合の加算料

- ・保守の区分がタイプ1のもの : (タイプ1)
- ・保守の区分が上記以外のもの :

～ の速度品目別料金は、「04-5. ATM専用サービスの通信路設定伝送機能における速度別料金の算定」を適用。

(注1.2.3.4) 0.2Mb/s～0.4Mb/s、0.6Mb/s～0.8Mb/s、1.1Mb/s～1.8Mb/s、2.1Mb/s～2.7Mb/s、3.1Mb/s～3.6Mb/s、4.1Mb/s～4.5Mb/s、5.1Mb/s～5.4Mb/s、6.1Mb/s～6.3Mb/s、又は7.1Mb/s～7.2Mb/s間の速度品目の料金額については、上記により設定した0.1Mb/s、0.5Mb/s、1Mb/s、2Mb/s、3Mb/s、4Mb/s、5Mb/s、6Mb/s、又は7Mb/sの場合に適用される料金額(基本料及び加算料)に、上記により設定した0.1Mb/s、0.5Mb/s、1Mb/s、2Mb/s、3Mb/s、4Mb/s、5Mb/s、6Mb/s、又は7Mb/sを超える0.1Mb/s毎加算額(基本料及び加算料)を加算し設定。

3. 公衆電話機能

(1)原価の算定

(単位：百万円)

	公衆電話設備	デジ 外公衆 電話設備	備考
指定設備管理運営費	44,990	21,100	参考1.設備区分別の費用明細表より
他人資本費用	422	240	レト [△] -ス×他人資本比率×他人資本利率
自己資本費用	410	233	レト [△] -ス×自己資本比率×自己資本利益率
利益対応税	406	231	(自己資本費用+(有利子負債以外の負債の額×利子相当率))×利益対応税率
合計	46,228	21,804	+ + +

			備考
正味固定資産	27,625	16,478	参考2.設備区分別固定資産明細表より
投資等	88	53	正味固定資産×投資等比率
貯蔵品	97	58	正味固定資産×貯蔵品比率
運転資本	4,737	1,932	(設備管理運営費-(租税公課+減価償却費+固定資産除却損))×45.625日÷365日
レートベース	32,547	18,521	+ + +
有利子負債以外の負債の額	7,453	4,241	レト [△] -ス×他人資本比率×有利子負債以外の負債が負債の合計に占める割合
租税公課	469	173	
減価償却費	5,483	5,036	参考1.設備区分別の費用明細表より
固定資産除却損	1,145	437	

(2)料金の設定

公衆電話発信機能

A. 電話機等コスト

区分	コスト等	備考
a.原価(百万円)	46,228	(1)の 公衆電話設備より
b.通信時間(千時間)	49,748	.料金設定に使用したトク [△] より
c.1秒あたり(円/秒)	0.2581	a÷b

B. 端末回線コスト

区分	コスト等	備考
a.1回線あたりコスト(円/回線・月)	1,352	1の(2)のBのcより
b.回線数(回線)	584,864	(参考8) 精算用料金の算定に使用した回線数より
公衆電話 c.通信時間(千時間)	49,748	.料金設定に使用したトク [△] より
d.1回線あたり通信時間(時間)	85	c÷b
e.1秒あたり(円/秒)	0.0530	a×12ヵ月÷d

C. 合計

区分	料金等	備考
a.電話機等コスト(円/秒)	0.2581	Aのcより
b.端末回線コスト(円/秒)	0.0530	Bのeより
c.料金(円/秒)	0.3111	a+b

デジ 外公衆電話発信機能

A. 電話機等コスト

区分	コスト等	備考
a.原価(百万円)	21,804	(1)の デジ 外公衆電話設備より
b.通信時間(千時間)	26,854	.料金設定に使用したトク [△] より
c.1秒あたり(円/秒)	0.2255	a÷b

B. 端末回線コスト

a. 端末回線部分

区分	コスト等	備考
ア.1回線あたりコスト(円/回線・月)	1,352	1の(2)のBのcより
デジ 外 イ.回線数(回線)	134,389	(参考8) 精算用料金の算定に使用した回線数より
公衆電話 ウ.通信時間(千時間)	26,854	.料金設定に使用したトク [△] より
エ.1回線あたり通信時間(時間)	200	ウ÷イ
オ.1秒あたり(円/秒)	0.0225	ア×12ヵ月÷エ

b. OCU部分

区分	コスト等	備考
ア.1回線あたりコスト(円/回線・月)	491	1の(2)のCのcより
デジ 外 イ.回線数(回線)	134,389	(参考8) 精算用料金の算定に使用した回線数より
公衆電話 ウ.通信時間(千時間)	26,854	.料金設定に使用したトク [△] より
エ.1回線あたり通信時間(時間)	200	ウ÷イ
オ.1秒あたり(円/秒)	0.0082	ア×12ヵ月÷エ

c. 合計

区分	コスト等	備考
ア.端末回線部分(円/秒)	0.0225	aのオより
イ.OCU部分(円/秒)	0.0082	bのオより
ウ.合計(円/秒)	0.0307	ア+イ

C. 合計

区分	料金等	備考
a.電話機等コスト(円/秒)	0.2255	Aのc
b.端末回線コスト(円/秒)	0.0307	Bのcのウ
c.料金(円/秒)	0.2562	a+b

(別紙1)

加入者回線・主配線盤の費用明細表

(単位;百万円)

費用の項目	主な配賦基準	加入者回線	加入者回線				主配線盤	主配線盤		
			光加入者回線	メタル加入者回線				光主配線盤	メタル主配線盤	
				局外RTに収容されている加入者回線()	メタル設備のみを用いる加入者回線	(再掲)試験受付			局外RTに収容されている加入者回線に係る主配線盤()	メタル設備のみを用いる加入者回線に係る主配線盤
営業費	・取得資産額比	107	9	5	92	0	1	0	0	1
(再)貸倒損失	-	0	0	0	0	0	0	0	0	0
運用費	-	0	0	0	0	0	0	0	0	0
施設保全費	・線路設備の保守に直接係わるもの:芯線長比 ・上記以外のもの:上記支出額比	457,064	21,296	15,711	420,056	18,315	5,456	152	50	5,252
共通費	・施設保全費支出額比	55,386	2,854	1,982	50,549	2,739	3,898	202	67	3,629
管理費	・施設保全費、共通費支出額比	37,077	1,762	1,284	34,029	1,501	1,433	57	19	1,357
試験研究費	・取得資産額比	28,683	2,038	1,369	25,275	44	754	45	15	693
通信設備使用料	・取得資産額比	25	2	1	21	13	16	1	0	15
租税公課	・正味資産額比	64,429	8,552	3,394	52,482	351	1,200	83	27	1,089
減価償却費	・線路設備に係わるもの:個別把握し、直接賦課 ・上記以外のもの:正味資産額比	289,334	40,215	18,776	230,343	2,990	8,344	796	264	7,283
固定資産除却費	・線路設備に係わるもの:個別把握し、直接賦課 ・上記以外のもの:正味資産額比	51,174	4,179	2,633	44,360	2,493	894	59	19	814
(再)除却損	・線路設備に係わるもの:個別把握し、直接賦課 ・上記以外のもの:正味資産額比	23,568	2,031	1,319	20,217	1,961	470	33	11	425
合計		983,283	80,912	45,157	857,212	28,450	22,001	1,398	465	20,137

() 収容局から局外RTまでの光信号端末伝送路を含む。

(別紙2)

加入者回線・主配線盤の固定資産明細表

(単位：百万円)

資産の項目	主な配線基準	加入者回線	加入者回線				主配線盤	主配線盤			
			光加入者回線	メタル加入者回線				光主配線盤	メタル主配線盤		
				局外RTに收容されている加入者回線()	メタル設備のみを用いる加入者回線	(再掲)試験受付			局外RTに收容されている加入者回線に係る主配線盤()	メタル設備のみを用いる加入者回線に係る主配線盤	
機械設備	公衆電話機械設備	取得価額	0	0	0	0	0	0	0	0	
		減価償却累計額	0	0	0	0	0	0	0	0	
	正味価額	0	0	0	0	0	0	0	0	0	
	市内電話機械設備	取得価額	16,007	1,491	764	13,752	13,752	94,688	5,757	1,914	86,998
		減価償却累計額	11,022	1,026	526	9,469	9,469	75,702	3,921	1,304	70,477
		正味価額	4,985	464	238	4,282	4,282	18,986	1,836	610	16,518
	市外電話機械設備	取得価額	0	0	0	0	0	0	0	0	0
		減価償却累計額	0	0	0	0	0	0	0	0	0
		正味価額	0	0	0	0	0	0	0	0	0
	電信機械設備	取得価額	0	0	0	0	0	0	0	0	0
減価償却累計額		0	0	0	0	0	0	0	0	0	
正味価額		0	0	0	0	0	0	0	0	0	
電報機械設備	取得価額	0	0	0	0	0	0	0	0	0	
	減価償却累計額	0	0	0	0	0	0	0	0	0	
	正味価額	0	0	0	0	0	0	0	0	0	
DDX機械設備	取得価額	0	0	0	0	0	0	0	0	0	
	減価償却累計額	0	0	0	0	0	0	0	0	0	
	正味価額	0	0	0	0	0	0	0	0	0	
画像機械設備	取得価額	0	0	0	0	0	0	0	0	0	
	減価償却累計額	0	0	0	0	0	0	0	0	0	
	正味価額	0	0	0	0	0	0	0	0	0	
OCN機械設備	取得価額	0	0	0	0	0	0	0	0	0	
	減価償却累計額	0	0	0	0	0	0	0	0	0	
	正味価額	0	0	0	0	0	0	0	0	0	
伝送機械設備	取得価額	213	19	10	183	0	0	0	0	0	
	減価償却累計額	34	3	1	29	0	0	0	0	0	
	正味価額	178	16	8	153	0	0	0	0	0	
無線機械設備	取得価額	8,585	0	180	8,404	0	0	0	0	0	
	減価償却累計額	6,280	0	132	6,148	0	0	0	0	0	
	正味価額	2,304	0	48	2,256	0	0	0	0	0	
電力設備	取得価額	7,606	708	363	6,534	3,974	1,999	121	40	1,837	
	減価償却累計額	5,427	505	259	4,662	2,835	1,441	87	29	1,324	
	正味価額	2,179	202	104	1,872	1,138	558	33	11	513	
電話番号案内設備	取得価額	0	0	0	0	0	0	0	0	0	
	減価償却累計額	0	0	0	0	0	0	0	0	0	
	正味価額	0	0	0	0	0	0	0	0	0	
総合監視システム	取得価額	113	10	5	97	0	36	2	0	33	
	減価償却累計額	75	7	3	64	0	23	1	0	21	
	正味価額	38	3	1	32	0	12	0	0	11	
空中線設備	取得価額	176	0	3	172	0	0	0	0	0	
	減価償却累計額	77	0	1	76	0	0	0	0	0	
	正味価額	98	0	2	96	0	0	0	0	0	
端末設備	取得価額	0	0	0	0	0	0	0	0	0	
	減価償却累計額	0	0	0	0	0	0	0	0	0	
	正味価額	0	0	0	0	0	0	0	0	0	
線路設備	市内線路設備	取得価額	4,633,941	250,553	221,106	4,162,280	0	0	0	0	0
		減価償却累計額	3,471,179	121,125	141,205	3,208,849	0	0	0	0	0
	市外線路設備	取得価額	1,162,761	129,428	79,901	953,431	0	0	0	0	0
		減価償却累計額	0	0	0	0	0	0	0	0	0
土木設備	取得価額	3,578,288	514,477	171,108	2,892,702	0	0	0	0	0	
	減価償却累計額	2,525,968	363,177	120,788	2,042,003	0	0	0	0	0	
	正味価額	1,052,320	151,299	50,320	850,699	0	0	0	0	0	
建物	取得価額	167,162	15,572	7,983	143,606	44,848	88,732	5,396	1,794	81,540	
	減価償却累計額	76,934	7,167	3,674	66,093	22,374	44,608	2,713	902	40,993	
	正味価額	90,227	8,405	4,309	77,512	22,474	44,123	2,683	892	40,547	
構築物	取得価額	13,580	1,265	648	11,667	29	7,960	484	161	7,315	
	減価償却累計額	9,750	908	465	8,376	20	5,717	347	115	5,254	
	正味価額	3,830	356	182	3,290	8	2,242	136	45	2,061	
機械及び装置	取得価額	9,947	926	475	8,545	21	121	7	2	112	
	減価償却累計額	6,921	644	330	5,946	14	84	5	1	77	
	正味価額	3,025	281	144	2,599	6	37	2	0	34	
車両及び船舶	取得価額	1,293	120	61	1,110	2	22	1	0	20	
	減価償却累計額	1,077	100	51	925	2	16	1	0	17	
	正味価額	215	20	10	185	0	3	0	0	3	
工具、器具及び備品	取得価額	71,945	6,702	3,436	61,807	154	1,077	65	21	990	
	減価償却累計額	48,899	4,555	2,335	42,009	105	721	43	14	662	
	正味価額	23,045	2,146	1,100	19,798	49	356	21	7	327	
土地	取得価額	39,572	3,686	1,889	33,996	6,530	11,199	681	226	10,291	
	減価償却累計額	0	0	0	0	0	0	0	0	0	
	正味価額	39,572	3,686	1,889	33,996	6,530	11,199	681	226	10,291	
建設仮勘定	取得価額	91,641	8,537	4,376	78,727	3,258	802	48	16	737	
	減価償却累計額	0	0	0	0	0	0	0	0	0	
	正味価額	91,641	8,537	4,376	78,727	3,258	802	48	16	737	
無形固定資産	取得価額	170,382	15,872	8,137	146,372	366	1,557	94	31	1,431	
	減価償却累計額	90,156	8,398	4,305	77,452	193	825	50	16	758	
	正味価額	80,225	7,473	3,831	68,920	172	732	44	14	673	
合計	取得価額	8,810,457	819,944	420,552	7,569,960	72,939	208,179	12,661	4,211	191,306	
	減価償却累計額	6,253,806	507,620	274,081	5,472,105	35,016	129,143	7,171	2,385	119,586	
	正味価額	2,556,650	312,324	146,471	2,097,855	37,922	79,035	5,490	1,825	71,719	

() 収容局から局外RTまでの光信号端末伝送路を含む。

(別紙3)

光信号中継伝送機能の費用明細表

(参考1) 設備区分別の費用明細表をもとに算定

(単位：百万円)

費用の項目	主な配賦基準	費用	中継伝送路(伝送装置を除く)		その他
			光	メタル	
営業費	・取得資産額比	211	80	29	101
運用費	・直接賦課	31,727	0	0	31,727
施設保全費	・線路設備の保守に直接係わるもの：ケーブル長比 ・線路設備以外の設備に係わるもの：取得資産額比または直接賦課 ・上記に関連した企画・共通的な費用：上記支出額比	171,519	57,004	16,375	98,139
共通費	・施設保全費支出額比	32,625	10,842	3,114	18,667
管理費	・施設保全費・共通費支出額比	21,374	7,108	2,044	12,221
試験研究費	・取得資産額比	22,047	1,678	670	19,697
通信設備使用料	・取得資産額比	28,113	10,728	3,975	13,410
租税公課	・正味資産額比	32,586	18,202	5,379	9,003
減価償却費	・機械設備～土木設備に係わるもの：個別把握し、直接賦課 ・上記以外のもの：正味資産額比	259,281	78,234	15,797	165,249
固定資産除却費	・機械設備～土木設備に係わるもの：個別把握し、直接賦課 ・上記以外のもの：正味資産額比	58,651	23,664	15,764	19,222
(再)除却損	・機械設備～土木設備に係わるもの：個別把握し、直接賦課 ・上記以外のもの：正味資産額比	25,232	5,899	6,974	12,359
合計	—————	658,139	207,545	63,152	387,441

費用は参考1「設備区分別の費用明細表」の光信号中継伝送機能に係わる資産を含むデジタル公衆電話設備、端末系交換設備間伝送路、端末系交換設備～中継交換設備間伝送路、信号網設備、番号案内データベース、番号案内設備、手動交換設備、専用加入者線装置モジュール～専用線ノード装置間伝送路、専用線ノード装置～相互接続点伝送路、専用線ノード装置～専用線ノード装置間伝送路および端末系交換設備に含まれるG C以下の伝送路の合計。

光信号中継伝送機能の固定資産明細表

(参考2) 設備区分別固定資産明細表をもとに算定

(単位:百万円)

資産の項目		主な配賦基準	資産額	中継伝送路(伝送装置を除く)		その他
				光	メタル	
機 械 設 備	公衆電話機械設備	取得価額	44,903	0	0	44,903
		減価償却累計額	31,987	0	0	31,987
		正味価額	12,916	0	0	12,916
	市内電話機械設備	取得価額	3,760	0	0	3,760
		減価償却累計額	3,013	0	0	3,013
		正味価額	747	0	0	747
	市外電話機械設備	取得価額	45,855	0	0	45,855
		減価償却累計額	37,770	0	0	37,770
		正味価額	8,085	0	0	8,085
	電信機械設備	取得価額	0	0	0	0
		減価償却累計額	0	0	0	0
		正味価額	0	0	0	0
	電報機械設備	取得価額	0	0	0	0
		減価償却累計額	0	0	0	0
		正味価額	0	0	0	0
	DDX機械設備	取得価額	0	0	0	0
		減価償却累計額	0	0	0	0
		正味価額	0	0	0	0
	画像機械設備	取得価額	0	0	0	0
		減価償却累計額	0	0	0	0
正味価額		0	0	0	0	
OCN機械設備	取得価額	0	0	0	0	
	減価償却累計額	0	0	0	0	
	正味価額	0	0	0	0	
備	伝送機械設備	取得価額	1,860,732	24,042	0	1,836,689
		減価償却累計額	1,464,408	14,336	0	1,450,071
		正味価額	396,324	9,706	0	386,618
	無線機械設備	取得価額	137,757	0	0	137,757
		減価償却累計額	112,698	0	0	112,698
		正味価額	25,059	0	0	25,059
	電力設備	取得価額	172,988	15	7	172,965
		減価償却累計額	124,274	10	6	124,257
		正味価額	48,714	5	1	48,708
	電話番号案内設備	取得価額	25,192	0	0	25,192
		減価償却累計額	21,647	0	0	21,647
		正味価額	3,545	0	0	3,545
総合監視システム	取得価額	1,010	184	84	740	
	減価償却累計額	668	108	68	491	
	正味価額	342	76	16	249	
空中線設備	取得価額	85,691	0	0	85,691	
	減価償却累計額	57,281	0	0	57,281	
	正味価額	28,410	0	0	28,410	
端末設備	取得価額	0	0	0	0	
	減価償却累計額	0	0	0	0	
	正味価額	0	0	0	0	
線 路 設 備	市内線路設備	取得価額	706,772	452,076	254,696	0
		減価償却累計額	549,444	318,429	231,016	0
		正味価額	157,328	133,647	23,680	0
	市外線路設備	取得価額	148,453	133,269	15,184	0
		減価償却累計額	110,330	96,934	13,397	0
		正味価額	38,123	36,335	1,787	0
土木設備	取得価額	1,700,767	1,273,136	427,631	0	
	減価償却累計額	1,202,167	899,901	302,266	0	
	正味価額	498,600	373,235	125,365	0	
建物	取得価額	414,996	158,358	58,676	197,960	
	減価償却累計額	207,739	79,269	29,374	99,095	
	正味価額	207,257	79,089	29,302	98,865	
構築物	取得価額	35,627	13,595	5,037	16,994	
	減価償却累計額	25,590	9,765	3,618	12,206	
	正味価額	10,037	3,830	1,419	4,788	
機械及び装置	取得価額	5,179	1,976	732	2,470	
	減価償却累計額	3,546	1,353	502	1,691	
	正味価額	1,633	623	230	779	
車両及び船舶	取得価額	589	224	83	281	
	減価償却累計額	491	187	70	234	
	正味価額	98	37	13	47	
工具、器具及び備品	取得価額	33,774	12,888	4,775	16,111	
	減価償却累計額	23,138	8,830	3,272	11,038	
	正味価額	10,636	4,058	1,503	5,073	
土地	取得価額	58,239	22,223	8,234	27,781	
	減価償却累計額	0	0	0	0	
	正味価額	58,239	22,223	8,234	27,781	
建設仮勘定	取得価額	50,909	19,426	7,198	24,284	
	減価償却累計額	0	0	0	0	
	正味価額	50,909	19,426	7,198	24,284	
無形固定資産	取得価額	126,288	48,190	17,855	60,241	
	減価償却累計額	66,888	25,523	9,457	31,907	
	正味価額	59,400	22,667	8,398	28,334	
設備区分毎の固定資産合計	取得価額	5,659,489	2,159,607	800,197	2,699,684	
	減価償却累計額	4,043,076	1,454,643	593,045	1,995,388	
	正味価額	1,616,413	704,964	207,152	704,296	

資産額は参考2「設備区分別固定資産明細表」の光信号中継伝送機能に係る資産を含むデジタル公衆電話設備、端末系交換設備間伝送路、端末系交換設備 - 中継交換設備間伝送路、信号網設備、番号案内データベース、番号案内設備、手動交換設備、専用加入者線装置モジュール - 専用線ノード装置間伝送路、専用線ノード装置 - 相互接続点伝送路、専用線ノード装置 - 専用線ノード装置間伝送路および端末系交換設備に含まれるGC以下の伝送路の合計。

1. 端末回線伝送機能

1. 光信号端末回線伝送機能

(1) 原価の算定

(単位: 百万円)

区分	端末系 伝送路		主配線盤				O C U		PHS基地局 回線管理費	備考
	加入者回線		光	その他 (支配以外)	光	その他 (支配以外)				
指定設備管理運営費	1,046,304	988,143	77,936	910,207	21,413	1,413	20,000	33,924	2,822	(別紙1) 光信号端末回線伝送機能の費用明細表より 【全体は(参考1・3より)】
他人資本費用	43,211	40,856	4,733	36,123	1,200	79	1,122	1,137	18	レートのス×他人資本比率×他人資本利率
自己資本費用	36,314	34,334	3,978	30,357	1,009	66	943	955	16	レートのス×自己資本比率×自己資本利率
利益対応税	34,953	33,047	3,829	29,219	971	64	908	919	15	(自己資本費用+(有利負債以外の負債の額×利子相当率))×利益対応税率
合計	1,160,782	1,096,380	90,476	1,005,906	24,593	1,622	22,973	36,935	2,871	+ + +

正味固定資産	2,780,997	2,628,496	309,762	2,318,733	77,966	5,142	72,824	73,645	888	(別紙2) 光信号端末回線伝送機能の固定資産明細表より 【全体は(参考2・4より)】
投資等	9,733	9,200	1,084	8,116	273	18	255	258	3	正味固定資産×投資等比率
貯蔵品	7,231	6,834	805	6,029	203	13	189	191	2	正味固定資産×貯蔵品比率
運転資本	79,807	76,385	3,565	72,820	1,498	57	1,430	1,597	338	(設備管理運営費-(租税公課+減価償却費+固定資産除却損))×45.625日÷365日
レートベース	2,877,768	2,720,915	315,216	2,405,698	79,930	5,230	74,698	75,691	1,231	+ + +
有利負債以外の負債の額	596,167	563,673	65,301	498,372	16,559	1,083	15,475	15,680	255	レートのス×他人資本比率×有利負債以外の負債が負債の合計に占める割合
租税公課	66,019	64,089	8,328	55,761	1,202	79	1,123	710	17	(別紙1) 光信号端末回線伝送機能の費用明細表より 【全体は(参考1・3より)】
減価償却費	316,069	288,770	39,383	249,387	7,777	839	6,938	19,438	82	
固定資産除却損	25,761	24,208	1,709	22,499	534	36	497	997	20	

(2) 料金の設定

A. 施設設置負担金の適用のないサービスにおける加算料相当コストの算定

区分	192kb/s以上サービス	備考
施設設置負担金の額(円/回線)	102,000	
平均償却年数(年)	11	圧縮記録対象設備の平均償却期間(平成11年度実績)
年間減価償却費(円)	9,273	÷
他人資本費用(円)	766	レートのス×他人資本比率×他人資本利率
自己資本費用(円)	644	レートのス×自己資本比率×自己資本利率
利益対応税(円)	620	(自己資本費用+(有利負債以外の負債の額×利子相当率))×利益対応税率
加算料(円/回線・年)	11,303	+ + +
加算料(円/回線・月)	942	÷12ヶ月
加算料(円/芯・月)	471	÷2
施設設置負担金の適用のないサービスの芯線数	14,842	料金設定に使用した回線数(施設設置負担金の適用のないサービスの回線数(192kb/s以上サービス))より
加算料相当コスト(百万円)	84	×12ヶ月
レートベース(円/回線)	51,000	×0.5(レートのス残高率)
有利負債以外の負債の額(円)	10,565	レートのス×他人資本比率×有利負債以外の負債が負債の合計に占める割合

B. 料金の設定

基本料

A. 加入者回線

区分	コア等		備考
	平成11年実績	平成13-19年(7年)	
a原価(百万円)	90,476	1,039,986	(1)のより / 平成13-19年(7年)は(別添1)より
b加算料相当コスト(百万円)	84	76,358	Aの加算料相当コスト/平成13-19年(7年)は(別添1)より
c芯線数(千芯)	249.67	17,739	料金設定に使用した回線数より / 平成13-19年(7年)は(別添1)より
d.1芯あたりコア(円/芯・月)	30,170	4,527	(a-b)÷c÷12ヶ月

B. 主配線盤

区分	コア等		備考
	平成11年実績	平成13-19年(7年)	
a原価(百万円)	1,622	16,278	(1)のより / 平成13-19年(7年)は(別添2)より
b芯線数(千芯)	249.67	17,739	料金設定に使用した回線数より / 平成13-19年(7年)は(別添2)より
c1芯あたりコア(円/芯・月)	541	76	a÷b÷12ヶ月

C. 合計

区分	料金等		備考
	平成11年実績	平成13-19年(7年)	
料金(円/芯・月)	30,711	4,603	Aのd+Bのc

加算料

区分	料金	備考
料金(円/芯・月)	471	Aの加算料(円/芯・月)より

(別紙6) 端末回線伝送機能(第5条(標準的な接続箇所)第1項の表中第1-2欄で接続する場合)の算定根拠
 ・ ・ ・ (平成12年12月15日認可の網使用料算定根拠より抜粋)

1. 端末回線伝送機能

(2) 料金の設定

・ 端末回線伝送機能(第5条(標準的な接続箇所)第1項の表中第1-2欄で接続する場合) 端末回線により伝送を行う機能

当社のスプリッタを利用する場合

A. 局内スプリッタコスト: 局内に設置するスプリッタのコスト

区分	コスト等	備考
a. 設備管理運営費(1年4ヶ月・百万円)	220	
b. 他人資本費用(1年4ヶ月・百万円)	8	接続約款の料金表第2網改造料の算定式に準拠して、設備管理運営費、他人資本費用、自己資本費用及び利益対応税を算定した。
c. 自己資本費用(1年4ヶ月・百万円)	7	
d. 利益対応税(1年4ヶ月・百万円)	7	
e. 合計(1年4ヶ月・百万円)	242	
f. 回線数(回線)	232,849	. 料金設定に使用した回線数の1. 端末回線数等より
g. コスト(円/回線・月)	87	e ÷ f ÷ 12ヶ月

B. 局内ケーブルコスト: 局内スプリッタ~MDF間に追加的に発生する局内ケーブルのコスト

区分	コスト等	備考
a. 設備管理運営費(1年4ヶ月・百万円)	208	
b. 他人資本費用(1年4ヶ月・百万円)	8	接続約款の料金表第2網改造料の算定式に準拠して、設備管理運営費、他人資本費用、自己資本費用及び利益対応税を算定した。
c. 自己資本費用(1年4ヶ月・百万円)	7	
d. 利益対応税(1年4ヶ月・百万円)	6	
e. ケーブル設備計(1年4ヶ月・百万円)	229	
f. 局舎土地(1年4ヶ月・百万円)	188	接続約款の料金表第2網改造料の算定式に準拠して、設備管理運営費、他人資本費用、自己資本費用及び利益対応税を算定した。
g. 合計(1年4ヶ月・百万円)	417	e + f
h. 回線数(回線)	535,460	. 料金設定に使用した回線数の1. 端末回線数等より
i. コスト(円/回線・月)	65	g ÷ h ÷ 12ヶ月

(参考1)

設備区分別の費用明細表
(平成12年度接続会計をもとに算定)

(単位:百万円)

設備区分等 費用の項目	指定設備管理部門																				
	端末系伝送路(加入者回線)	回線管理運営	左記以外	公衆電話設備	デジタル公衆電話設備	端末系交換設備	端末系交換設備間伝送路	群タンデム交換設備	端末系交換設備(中継系交換設備伝送路)	中継系交換設備	信号網設備	番号案内データベース	番号案内設備	手動交換設備	総合デジタル網加入者モジュール	相互接続通信路設定機能(インタフェース加入者モジュール)	専用加入者線装置モジュール	専用線ノード装置	専用加入者線装置モジュール(専用線ノード装置)	専用線ノード装置(相互接続点伝送路)	専用線ノード装置(伝送路)
営業費	80,878	80,766	111	2	0	77	17	0	18	1	0	0	0	0	1,681	0	4,601	25	127	29	8
(再)貸倒損失	0	0	0	0	0	0	0	0	0	0	0	0	0	0	0	0	1	0	0	0	0
運用費	0	0	0	0	0	0	0	0	0	0	0	0	30,391	1,339	0	0	0	0	0	0	0
施設保全費	474,245	0	474,245	36,401	13,130	257,829	35,069	2,960	39,309	4,722	2,330	3,059	1,723	237	19,349	1	45,361	7,710	32,378	6,858	1,790
共通費	72,195	10,322	61,873	698	260	59,082	7,244	500	8,209	785	475	1	303	41	4,066	0	8,752	1,437	6,396	1,676	399
管理費	45,214	5,236	39,977	334	127	32,763	4,197	319	4,560	489	342	219	2,160	117	2,351	0	4,749	861	3,726	925	228
試験研究費	32,087	0	32,087	1	1,834	54,681	4,072	631	4,673	968	737	53	303	41	4,146	0	5,314	1,603	3,462	1,043	256
通信設備使用料	286	0	286	0	1	11,987	5,025	95	5,752	153	3,184	2,035	5,117	85	589	0	906	353	1,769	397	119
租税公課	67,247	656	66,590	469	173	26,240	7,133	162	7,974	247	226	23	171	19	1,458	0	2,883	759	6,579	1,404	439
減価償却費	330,873	3,563	327,309	5,483	5,036	356,031	49,499	2,745	56,032	4,113	2,766	692	2,477	296	31,259	3	58,034	18,162	44,642	12,461	3,270
固定資産除却費	54,174	720	53,453	1,600	534	29,638	13,633	180	15,132	312	182	14	500	63	5,158	0	3,002	515	12,480	1,810	536
(再)除却損	25,568	497	25,070	1,145	437	16,612	5,819	123	6,440	218	98	11	355	46	3,963	0	2,022	337	5,081	1,011	288
合計	1,157,203	101,267	1,055,936	44,990	21,100	828,331	125,893	7,596	141,662	11,792	10,247	6,100	43,148	2,240	70,061	5	133,605	31,429	111,563	26,607	7,050

(参考1)

(単位：百万円)

設備区分等 費用の項目	指定設備管理部門					指定設備管理部門計	指定設備利用部門						合計	
	網改造料費用等	中継系交換設備、分離型閉門交換機、相互接続点	呼関連データベース	PHS接続装置	網改造料		通信設備	(IP通信網サービス) インタフェース加入者モジュール	左記以外	回線管理運営	サービス活動	端末設備および付加機能使用料、雑収入等控除項目(関連するサービス活動を含む)		指定設備利用部門計
営業費	15	0	0	0	14	87,489	14	0	14	72,939	731,358	377,354	1,181,667	1,269,157
(再)貸倒損失	0	0	0	0	0	1	0	0	0	0	3,736	5,618	9,354	9,356
運用費	331	0	0	0	331	32,062	0	0	0	0	43,670	2,920	46,591	78,653
施設保全費	12,949	2,136	849	4,256	5,705	997,418	51,079	1,696	49,382	0	0	203,035	254,115	1,251,533
共通費	5,088	328	157	952	3,650	177,614	9,923	366	9,556	8,071	152,612	45,107	215,715	393,330
管理費	2,884	207	108	470	2,098	106,574	5,658	202	5,456	4,575	98,726	25,621	134,582	241,157
試験研究費	2,904	562	243	774	1,323	118,816	7,139	367	6,771	0	17,862	36,269	61,271	180,088
通信設備使用料	779	71	524	147	35	38,643	2,682	70	2,612	0	2,322,791	411	2,325,885	2,364,529
租税公課	1,863	109	76	434	1,243	125,476	7,493	153	7,339	355	7,827	16,868	32,544	158,021
減価償却費	16,149	2,409	1,596	7,377	4,765	1,000,031	75,890	3,878	72,011	1,746	45,994	91,210	214,842	1,214,874
固定資産除却費	6,444	57	37	5,685	663	145,914	9,569	289	9,279	411	9,962	16,684	36,628	182,543
(再)除却損	5,070	38	22	4,568	442	74,652	4,790	201	4,589	288	7,275	9,894	22,248	96,901
合計	49,410	5,884	3,596	20,098	19,830	2,830,042	169,451	7,026	162,424	88,101	3,430,808	815,485	4,503,845	7,333,888

(参考2)

設備区分別固定資産明細表
 (平成12年度接続会計をもとに算定)

(単位 百万円)

設備区分等	指定設備管理部門																							
	端末系伝送路(加入者回線)	回線管理運営	左記以外	公衆電話設備	デジタル公衆電話設備	端末系交換設備	端末系交換設備間伝送路	群タンデム交換設備	伝送路	中継系交換設備	信号網設備	番号案内データベース	番号案内設備	手動交換設備	総合デジタル網加入者モジュール	インタフェース加入者モジュール(相互接続通信路設定機能)	専用加入者線装置モジュール	専用線ノード装置	専用線ノード装置伝送路	専用線ノード装置相互接続点伝送路	専用線ノード装置伝送路			
固定資産の項目																								
機 械 設 備	公衆電話機械設備	取得価額	0	0	0	130,616	44,903	0	0	0	0	0	0	0	0	0	0	0	0	0	0			
		減価償却累計額	0	0	0	111,669	31,987	0	0	0	0	0	0	0	0	0	0	0	0	0	0	0		
		正味価額	0	0	0	18,949	12,916	0	0	0	0	0	0	0	0	0	0	0	0	0	0	0		
	市内電話機械設備	取得価額	235,075	0	235,075	880	997	2,901,283	97	11	106	13	2,385	0	8	0	268,756	7	4,451	5	76	23	5	
		減価償却累計額	147,888	0	147,888	610	493	2,318,141	67	7	73	9	2,257	0	7	0	197,027	3	2,204	3	52	15	3	
		正味価額	87,185	0	87,185	270	503	583,142	29	3	32	4	127	0	1	0	71,728	4	2,247	1	23	7	1	
	市外電話機械設備	取得価額	0	0	0	0	4	0	0	39,225	0	59,266	39,004	0	5,725	1,120	0	0	0	207	0	0	0	
		減価償却累計額	0	0	0	0	3	0	0	32,432	0	49,028	32,633	0	4,301	831	0	0	0	181	0	0	0	
		正味価額	0	0	0	0	0	0	0	6,792	0	10,237	6,371	0	1,424	289	0	0	0	26	0	0	0	
	電信機械設備	取得価額	0	0	0	0	0	0	0	0	0	0	0	0	0	0	0	0	0	27,285	0	0	0	
		減価償却累計額	0	0	0	0	0	0	0	0	0	0	0	0	0	0	0	0	0	25,178	0	0	0	
		正味価額	0	0	0	0	0	0	0	0	0	0	0	0	0	0	0	0	0	2,107	0	0	0	
	電報機械設備	取得価額	0	0	0	0	0	0	0	0	0	0	0	0	0	0	0	0	0	0	0	0	0	
		減価償却累計額	0	0	0	0	0	0	0	0	0	0	0	0	0	0	0	0	0	0	0	0	0	
		正味価額	0	0	0	0	0	0	0	0	0	0	0	0	0	0	0	0	0	0	0	0	0	
	D D X 機械設備	取得価額	0	0	0	0	0	0	0	0	0	0	0	0	0	0	0	0	0	0	11,613	0	0	0
		減価償却累計額	0	0	0	0	0	0	0	0	0	0	0	0	0	0	0	0	0	0	11,013	0	0	0
		正味価額	0	0	0	0	0	0	0	0	0	0	0	0	0	0	0	0	0	0	599	0	0	0
	画像機械設備	取得価額	0	0	0	0	0	0	0	0	0	0	0	0	0	0	0	0	0	0	81	0	0	0
		減価償却累計額	0	0	0	0	0	0	0	0	0	0	0	0	0	0	0	0	0	0	77	0	0	0
		正味価額	0	0	0	0	0	0	0	0	0	0	0	0	0	0	0	0	0	0	4	0	0	0
	O C N 機械設備	取得価額	0	0	0	0	0	0	0	0	0	0	0	0	0	0	0	0	0	0	6,796	0	0	0
		減価償却累計額	0	0	0	0	0	0	0	0	0	0	0	0	0	0	0	0	0	0	3,817	0	0	0
		正味価額	0	0	0	0	0	0	0	0	0	0	0	0	0	0	0	0	0	0	2,979	0	0	0
伝送機械設備	取得価額	21,072	0	21,072	0	0	575,142	389,148	0	447,269	0	5,681	0	5,264	895	0	2	509,617	162,689	304,988	107,013	23,935		
	減価償却累計額	14,522	0	14,522	0	0	414,940	318,788	0	366,573	0	4,448	0	4,298	723	0	1	377,928	120,539	247,833	86,502	19,346		
	正味価額	6,549	0	6,549	0	0	160,202	70,379	0	80,696	0	1,232	0	966	171	0	0	131,688	42,150	57,155	20,510	4,589		
無線機械設備	取得価額	8,585	0	8,585	0	0	5,103	41,525	0	48,690	0	253	0	308	59	0	0	0	0	30,763	6,451	4,600		
	減価償却累計額	6,280	0	6,280	0	0	4,211	34,071	0	39,772	0	209	0	252	48	0	0	0	0	25,412	5,236	3,483		
	正味価額	2,304	0	2,304	0	0	892	7,454	0	8,917	0	43	0	56	10	0	0	0	0	5,351	1,215	1,117		
電力設備	取得価額	27,658	0	27,658	0	99	464,445	32,087	2,895	37,261	4,273	2,836	0	2,491	495	27,442	1	34,817	23,967	24,960	8,480	2,126		
	減価償却累計額	19,864	0	19,864	0	71	333,792	23,021	2,074	26,813	3,070	2,041	0	1,791	354	19,661	0	25,122	17,169	17,928	6,092	1,527		
	正味価額	7,793	0	7,793	0	28	130,653	9,066	821	10,447	1,202	794	0	700	141	7,780	0	9,695	6,796	7,031	2,387	598		
電話番号案内設備	取得価額	0	0	0	0	0	0	0	0	0	0	14,005	9,357	1,829	0	0	0	0	0	0	0	0		
	減価償却累計額	0	0	0	0	0	0	0	0	0	0	12,328	7,790	1,528	0	0	0	0	0	0	0	0		
	正味価額	0	0	0	0	0	0	0	0	0	0	1,677	1,566	301	0	0	0	0	0	0	0	0		
総合監視システム	取得価額	251	0	251	0	0	2,279	251	26	277	35	9	0	10	1	254	0	73	19	205	62	14		
	減価償却累計額	165	0	165	0	0	1,476	165	17	182	23	6	0	7	1	161	0	49	13	135	41	9		
	正味価額	85	0	85	0	0	803	85	9	94	12	3	0	3	0	92	0	23	6	69	21	4		

(参考2)

(単位 百万円)

設備区分等	指定設備管理部門					指定設備管理部門計	指定設備利用部門							合計		
	網改造費用等	中継系交換設備(分離型閉門交換機)相互接続点	伝送路	呼関連データベース	PHS接続装置		網改造料	通信設備	(IIP通信網サービス加入者モジュール)	左記以外	回線管理運営	サービス活動	(関連するサービス活動を含まず) 雑収入等控除項目及び付加機能使用料、		指定設備利用部門計	
																取得価額
固定資産の項目																
機 械 設 備	公衆電話機械設備	0	0	0	0	0	175,522	0	0	0	0	0	0	0	0	175,522
	減価償却累計額	0	0	0	0	0	143,656	0	0	0	0	0	0	0	0	143,656
	正味価額	0	0	0	0	0	31,866	0	0	0	0	0	0	0	0	31,866
	市内電話機械設備	50,800	8	283	50,507	0	3,464,988	142,836	16,924	125,911	0	0	4,708	147,544	3,612,533	
	減価償却累計額	37,984	5	267	37,709	0	2,706,855	107,545	9,469	98,076	0	0	3,295	110,841	2,617,696	
	正味価額	12,815	2	15	12,797	0	758,132	35,290	7,455	27,835	0	0	1,412	36,703	794,836	
	市外電話機械設備	53,397	35,650	13,337	0	4,409	197,951	11,349	0	11,349	0	0	0	11,349	209,301	
	減価償却累計額	43,746	30,156	9,928	0	3,661	163,158	8,957	0	8,957	0	0	0	8,957	172,115	
	正味価額	9,651	5,494	3,408	0	748	34,793	2,392	0	2,392	0	0	0	2,392	37,185	
	電信機械設備	0	0	0	0	0	27,285	1,799	0	1,799	0	0	0	1,799	29,085	
	減価償却累計額	0	0	0	0	0	25,178	1,631	0	1,631	0	0	0	1,631	26,810	
	正味価額	0	0	0	0	0	2,107	167	0	167	0	0	0	167	2,275	
	電報機械設備	0	0	0	0	0	0	7,457	0	7,457	0	0	0	7,457	7,457	
	減価償却累計額	0	0	0	0	0	0	4,819	0	4,819	0	0	0	4,819	4,819	
	正味価額	0	0	0	0	0	0	2,638	0	2,638	0	0	0	2,638	2,638	
	DDX機械設備	0	0	0	0	0	11,613	366	0	366	0	0	0	366	11,979	
	減価償却累計額	0	0	0	0	0	11,019	347	0	347	0	0	0	347	11,360	
	正味価額	0	0	0	0	0	599	18	0	18	0	0	0	18	618	
	画像機械設備	0	0	0	0	0	81	2	0	2	0	0	0	2	84	
	減価償却累計額	0	0	0	0	0	77	2	0	2	0	0	0	2	80	
正味価額	0	0	0	0	0	4	0	0	0	0	0	0	0	4		
OCN機械設備	0	0	0	0	0	6,796	0	0	0	0	0	0	0	6,796		
減価償却累計額	0	0	0	0	0	3,817	0	0	0	0	0	0	0	3,817		
正味価額	0	0	0	0	0	2,978	0	0	0	0	0	0	0	2,978		
伝送機械設備	21,947	0	750	21,198	78	2,574,667	374,182	3,917	370,265	0	0	0	374,182	2,948,850		
減価償却累計額	17,180	0	587	16,528	64	1,993,607	281,051	2,860	278,191	0	0	0	281,051	2,274,658		
正味価額	4,766	0	162	4,589	13	581,059	93,131	1,056	92,074	0	0	0	93,131	674,191		
無線機械設備	1,642	0	30	1,601	10	147,985	26,536	29	26,507	0	0	0	26,536	174,522		
減価償却累計額	1,351	0	24	1,317	8	120,329	21,454	24	21,430	0	0	0	21,454	141,784		
正味価額	291	0	5	284	1	27,655	5,082	4	5,077	0	0	0	5,082	32,737		
電力設備	14,563	3,226	1,245	9,779	312	710,903	60,079	2,469	57,610	0	0	0	60,079	770,983		
減価償却累計額	10,440	2,311	898	7,005	225	510,825	43,182	1,779	41,402	0	0	0	43,182	554,011		
正味価額	4,122	914	346	2,774	86	200,077	16,897	689	16,207	0	0	0	16,897	216,972		
電話番号案内設備	0	0	0	0	0	25,192	0	0	0	0	0	0	0	25,192		
減価償却累計額	0	0	0	0	0	21,647	0	0	0	0	0	0	0	21,647		
正味価額	0	0	0	0	0	3,545	0	0	0	0	0	0	0	3,545		
総合監視システム	73	20	9	41	2	3,848	280	15	265	0	0	0	280	4,128		
減価償却累計額	47	13	6	26	1	2,504	182	9	173	0	0	0	182	2,687		
正味価額	26	6	3	15	0	1,343	97	5	92	0	0	0	97	1,441		

設備区分等	指定設備管理部門																					
	端末系伝送路 (加入者回線)	回線管理運営	左記以外	公衆電話設備	デジタル公衆電話設備	端末系交換設備	端末系交換設備間伝送路	群タンデム交換設備	伝送路 端末系交換設備 中継系交換設備	中継系交換設備	信号網設備	番号案内設備	番号案内設備	番号案内データベース	手動交換設備	総合デジタル網加入者モジュール (相互接続通信路設定機能)	インタフェース加入者モジュール	専用加入者線装置モジュール	専用線ノード装置	専用加入者線装置モジュール	専用線ノード装置 相互接続点伝送路	専用線ノード装置 伝送路
固定資産の項目	取得価額	176	0	176	0	0	3,283	25,989	0	29,862	0	166	0	199	38	0	0	0	0	20,368	3,924	1,857
空中線設備	減価償却累計額	77	0	77	0	0	2,161	17,422	0	19,835	0	110	0	133	25	0	0	0	0	13,697	2,646	1,248
	正味価額	98	0	98	0	0	1,121	8,566	0	10,027	0	56	0	66	12	0	0	0	0	6,671	1,278	609
端末設備	取得価額	0	0	0	0	0	0	0	0	0	0	0	0	0	0	0	0	0	0	0	0	0
	減価償却累計額	0	0	0	0	0	0	0	0	0	0	0	0	0	0	0	0	0	0	0	0	0
	正味価額	0	0	0	0	0	0	0	0	0	0	0	0	0	0	0	0	0	0	0	0	0
線路設備	取得価額	4,633,941	0	4,633,941	0	0	202,161	160,500	0	155,972	0	783	0	1,221	252	0	0	0	0	185,390	0	0
	減価償却累計額	3,471,179	0	3,471,179	0	0	157,579	125,464	0	121,522	0	594	0	947	196	0	0	0	0	142,742	0	0
	正味価額	1,162,761	0	1,162,761	0	0	44,582	35,036	0	34,450	0	188	0	273	56	0	0	0	0	42,648	0	0
市内線路設備	取得価額	0	0	0	0	0	9,400	39,689	0	62,166	0	410	0	359	68	0	0	0	0	2,619	23,235	10,484
	減価償却累計額	0	0	0	0	0	7,010	29,472	0	46,355	0	306	0	267	50	0	0	0	0	1,944	17,223	7,745
	正味価額	0	0	0	0	0	2,390	10,217	0	15,811	0	103	0	91	17	0	0	0	0	674	6,012	2,738
市外線路設備	取得価額	3,578,288	0	3,578,288	0	0	393,513	399,487	0	436,972	0	2,394	0	3,151	635	0	0	0	0	376,819	59,968	26,890
	減価償却累計額	2,525,968	0	2,525,968	0	0	279,091	281,219	0	309,778	0	1,699	0	2,236	447	0	0	0	0	265,768	42,283	18,985
	正味価額	1,052,320	0	1,052,320	0	0	114,422	118,267	0	127,194	0	694	0	914	188	0	0	0	0	111,050	17,685	7,905
土木設備	取得価額	308,344	22,685	285,659	6,057	2,219	818,921	94,918	4,794	109,625	6,700	3,973	418	7,234	797	51,521	1	78,384	17,666	76,086	23,380	5,898
	減価償却累計額	147,441	10,932	136,509	3,013	1,103	410,919	47,590	2,370	55,219	3,328	1,973	170	3,237	378	25,697	0	39,031	8,784	38,146	11,788	2,967
	正味価額	160,903	11,752	149,150	3,044	1,116	408,002	47,328	2,423	54,406	3,372	2,000	248	3,996	419	25,824	0	39,353	8,881	37,939	11,591	2,930
建築物	取得価額	25,984	1,881	24,102	553	201	71,130	8,076	405	9,443	574	339	28	550	65	4,410	0	6,727	1,553	6,476	1,995	506
	減価償却累計額	18,677	1,366	17,310	397	144	51,089	5,797	290	6,785	413	244	20	395	46	3,165	0	4,835	1,114	4,651	1,433	363
	正味価額	7,306	514	6,791	156	56	20,041	2,279	114	2,658	161	95	7	155	18	1,245	0	1,892	438	1,824	561	142
機械及び装置	取得価額	10,568	274	10,294	267	94	5,992	1,129	55	1,280	83	62	11	46	6	454	0	916	204	984	218	69
	減価償却累計額	7,383	217	7,165	198	70	4,227	775	39	869	59	43	7	32	4	324	0	654	142	674	150	47
	正味価額	3,185	57	3,128	68	24	1,765	353	15	410	24	18	4	13	2	130	0	262	61	309	68	22
車両及び船舶	取得価額	1,361	0	1,361	145	50	956	127	8	144	11	7	0	3	0	125	0	184	34	109	27	6
	減価償却累計額	1,135	0	1,135	120	41	795	105	6	120	9	6	0	3	0	103	0	152	29	90	22	5
	正味価額	226	0	226	24	8	160	21	1	24	1	1	0	0	21	0	31	5	18	4	4	1
工具、器具及び備品	取得価額	83,840	8,525	75,315	5,474	1,925	53,345	7,138	510	8,041	743	462	69	819	80	5,642	0	9,882	1,670	6,206	1,442	395
	減価償却累計額	57,450	6,313	51,137	3,816	1,345	35,355	4,904	337	5,543	492	302	48	577	55	3,754	0	6,896	1,146	4,268	994	271
	正味価額	26,390	2,212	24,177	1,658	579	17,989	2,234	172	2,497	251	159	20	242	25	1,887	0	2,985	524	1,937	448	123
土地	取得価額	59,053	4,235	54,818	752	277	111,312	12,974	715	14,858	1,004	593	157	1,979	158	7,195	0	11,582	2,503	10,533	3,083	791
	減価償却累計額	0	0	0	0	0	0	0	0	0	0	0	0	0	0	0	0	0	0	0	0	0
	正味価額	59,053	4,235	54,818	752	277	111,312	12,974	715	14,858	1,004	593	157	1,979	158	7,195	0	11,582	2,503	10,533	3,083	791
建設仮勘定	取得価額	93,985	0	93,985	1,004	347	43,907	11,154	305	12,223	455	363	72	265	57	3,424	0	6,145	1,883	9,628	2,013	745
	減価償却累計額	0	0	0	0	0	0	0	0	0	0	0	0	0	0	0	0	0	0	0	0	0
	正味価額	93,985	0	93,985	1,004	347	43,907	11,154	305	12,223	455	363	72	265	57	3,424	0	6,145	1,883	9,628	2,013	745
無形固定資産	取得価額	188,368	2,685	185,683	3,593	1,314	328,037	27,419	4,147	29,902	6,239	4,521	320	2,848	277	28,479	0	15,756	3,982	24,061	5,259	1,766
	減価償却累計額	99,753	1,453	98,299	1,897	695	173,880	14,529	2,203	15,804	3,305	2,399	169	1,503	146	15,087	0	8,371	2,117	12,751	2,794	933
	正味価額	88,615	1,231	87,383	1,698	618	154,157	12,889	1,944	14,097	2,934	2,122	150	1,345	131	13,392	0	7,384	1,864	11,310	2,464	832
設備区分毎の固定資産合計	取得価額	9,276,557	40,287	9,236,270	149,349	52,437	5,990,219	1,251,715	53,101	1,404,099	79,404	64,229	15,084	41,846	6,842	397,708	14	724,316	216,387	1,080,277	246,580	80,095
	減価償却累計額	6,517,790	20,283	6,497,507	121,723	35,958	4,194,662	903,316	39,781	1,015,248	59,741	49,277	12,744	27,861	4,840	264,985	7	505,332	151,240	776,100	177,225	56,938
	正味価額	2,758,767	20,004	2,738,763	27,625	16,478	1,795,557	348,399	13,320	388,851	19,662	14,952	2,339	14,064	2,002	132,723	6	218,983	65,146	304,177	69,354	23,157

設備区分等	指定設備管理部門						指定設備利用部門						合計		
	網改造費用等	伝送路（分離型開門交換機） 中継系交換設備（相互接続点）	呼関連データベース	PHS接続装置	網改造料	指定設備管理部門計	通信設備	（ＩＰ通信網サービス） インターネットサービス加入者モジュール	左記以外	回線管理運営	サービス活動	（関連するサービス活動を含む） 雑収入等控除項目加機能使用料、 端末設備および付加機能使用料、		指定設備利用部門計	
															取得価額
固定資産の項目															
空中線設備	取得価額	1,040	0	19	1,014	6	86,908	13,217	20	13,197	0	0	13,217	100,126	
	減価償却累計額	682	0	13	664	4	58,040	8,985	13	8,971	0	0	8,985	67,025	
	正味価額	358	0	6	349	2	28,867	4,232	6	4,225	0	0	4,232	33,100	
端末設備	取得価額	0	0	0	0	0	0	0	0	0	0	318,785	318,785	318,785	
	減価償却累計額	0	0	0	0	0	0	0	0	0	0	275,213	275,213	275,213	
	正味価額	0	0	0	0	0	0	0	0	0	0	43,572	43,572	43,572	
線路設備	市内線路設備	取得価額	7,594	0	71	7,523	0	5,347,798	146,205	795	145,409	0	0	146,205	5,494,003
		減価償却累計額	5,907	0	55	5,851	0	4,026,132	103,367	617	102,749	0	0	103,367	4,129,500
		正味価額	1,687	0	15	1,672	0	1,321,666	42,837	177	42,659	0	0	42,837	1,364,503
	市外線路設備	取得価額	601	0	64	502	34	149,035	27,862	27	27,835	0	0	27,862	176,898
		減価償却累計額	450	0	48	375	28	110,766	20,536	20	20,516	0	0	20,536	131,303
		正味価額	151	0	16	126	8	38,269	7,326	7	7,319	0	0	7,326	45,595
土木設備	取得価額	15,007	0	289	14,639	78	5,293,130	322,731	1,506	321,225	0	0	322,731	5,615,862	
	減価償却累計額	10,679	0	205	10,416	57	3,738,158	227,867	1,070	226,796	0	0	227,867	3,966,026	
	正味価額	4,328	0	84	4,222	21	1,554,972	94,863	435	94,428	0	0	94,863	1,649,836	
建物	取得価額	24,427	2,989	1,382	19,515	539	1,641,375	116,795	4,141	112,654	87,597	478,378	9,302	692,073	2,333,448
	減価償却累計額	12,212	1,471	688	9,782	269	815,375	58,549	2,085	56,464	40,069	221,411	4,631	324,662	1,140,038
	正味価額	12,214	1,518	694	9,732	269	825,999	58,245	2,055	56,189	47,527	256,966	4,671	367,411	1,193,410
構築物	取得価額	2,120	258	119	1,694	47	141,143	10,080	358	9,722	7,292	39,189	846	57,408	198,552
	減価償却累計額	1,519	185	86	1,213	34	101,386	7,242	258	6,984	5,190	28,181	607	41,222	142,608
	正味価額	600	72	33	480	13	39,756	2,838	100	2,738	2,101	11,008	238	16,187	55,944
機械及び装置	取得価額	197	43	18	129	6	22,643	1,288	34	1,254	1,114	6,865	644	9,913	32,556
	減価償却累計額	136	30	12	88	4	15,842	892	24	867	846	4,975	472	7,189	23,031
	正味価額	60	13	5	40	2	6,800	396	10	386	265	1,889	172	2,723	9,524
車両及び船舶	取得価額	35	4	1	28	0	3,339	180	7	173	0	102	283	3,622	
	減価償却累計額	29	4	1	23	0	2,780	150	6	144	0	85	235	3,016	
	正味価額	6	0	0	5	0	559	30	1	28	0	17	47	606	
工具、器具及び備品	取得価額	1,765	352	128	1,234	53	189,461	9,621	348	9,273	31,704	206,574	6,947	254,847	444,309
	減価償却累計額	1,177	231	83	826	35	128,738	6,556	231	6,325	22,208	145,166	4,642	178,574	307,313
	正味価額	592	121	44	408	17	60,723	3,064	116	2,947	9,495	61,408	2,305	76,273	136,996
土地	取得価額	3,347	465	203	2,599	79	242,876	16,206	567	15,639	19,304	80,270	1,172	116,952	359,829
	減価償却累計額	0	0	0	0	0	0	0	0	0	0	0	0	0	
	正味価額	3,347	465	203	2,599	79	242,876	16,206	567	15,639	19,304	80,270	1,172	116,952	359,829
建設仮勘定	取得価額	1,680	273	161	1,212	33	189,666	11,504	264	11,240	0	1,839	13,343	203,010	
	減価償却累計額	0	0	0	0	0	0	0	0	0	0	0	0		
	正味価額	1,680	273	161	1,212	33	189,666	11,504	264	11,240	0	1,839	13,343	203,010	
無形固定資産	取得価額	12,029	3,717	1,445	6,402	464	688,328	39,317	1,951	37,366	14,606	46,293	8,288	108,505	796,834
	減価償却累計額	6,347	1,970	766	3,367	244	364,692	20,815	1,037	19,778	7,577	24,594	4,385	57,373	422,066
	正味価額	5,682	1,746	679	3,035	220	323,636	18,502	914	17,587	7,028	21,699	3,902	51,132	374,768
設備区分毎の固定資産合計	取得価額	212,276	47,010	19,563	139,543	6,159	21,342,544	1,339,905	33,377	1,306,527	161,619	857,571	352,637	2,711,734	24,054,279
	減価償却累計額	149,891	36,378	13,675	95,198	4,639	15,064,589	924,139	19,507	904,631	75,895	424,330	293,334	1,717,699	16,782,288
	正味価額	62,384	10,631	5,888	44,345	1,519	6,277,955	415,766	13,870	401,896	85,723	433,241	59,303	994,035	7,271,990

(参考3)

設備区別の費用明細表(端末系伝送路の内訳)

(平成12年度接続会計をもとに算定)

(単位;百万円)

設備区分等 費用の項目	指定設備管理部門					
	端末系伝送路	加入者回線	加入者回線		O C U	回線管理運営
			加入者回線	主配線盤		
営業費	80,878	108	107	1	2	80,766
(再)貸倒損失	0	0	0	0	0	0
運用費	0	0	0	0	0	0
施設保全費	474,245	462,521	457,064	5,456	11,724	0
共通費	72,195	59,285	55,386	3,898	2,588	10,322
管理費	45,214	38,511	37,077	1,433	1,466	5,236
試験研究費	32,087	29,438	28,683	754	2,648	0
通信設備使用料	286	42	25	16	244	0
租税公課	67,247	65,629	64,429	1,200	960	656
減価償却費	330,873	297,679	289,334	8,344	29,630	3,563
固定資産除却費	54,174	52,068	51,174	894	1,385	720
(再)除却損	25,568	24,038	23,568	470	1,032	497
合計	1,157,203	1,005,284	983,283	22,001	50,652	101,267

(参考4)

設備区分別固定資産明細表(端末系伝送路の内訳)

(平成12年度接続会計をもとに算定)

(単位:百万円)

設備区分等 資産の項目	指定設備管理部門						
		端末系伝送路	加入者回線			O C U	回線管理運営
			加入者回線	加入者回線	主配線盤		
公衆電話機械設備	取得価額	0	0	0	0	0	0
	減価償却累計額	0	0	0	0	0	0
	正味価額	0	0	0	0	0	0
市内電話機械設備	取得価額	235,075	110,676	16,007	94,668	124,398	0
	減価償却累計額	147,889	86,725	11,022	75,702	61,164	0
	正味価額	87,185	23,951	4,985	18,965	63,234	0
市外電話機械設備	取得価額	0	0	0	0	0	0
	減価償却累計額	0	0	0	0	0	0
	正味価額	0	0	0	0	0	0
電信機械設備	取得価額	0	0	0	0	0	0
	減価償却累計額	0	0	0	0	0	0
	正味価額	0	0	0	0	0	0
電報機械設備	取得価額	0	0	0	0	0	0
	減価償却累計額	0	0	0	0	0	0
	正味価額	0	0	0	0	0	0
D D X 機械設備	取得価額	0	0	0	0	0	0
	減価償却累計額	0	0	0	0	0	0
	正味価額	0	0	0	0	0	0
画像機械設備	取得価額	0	0	0	0	0	0
	減価償却累計額	0	0	0	0	0	0
	正味価額	0	0	0	0	0	0
O C N 機械設備	取得価額	0	0	0	0	0	0
	減価償却累計額	0	0	0	0	0	0
	正味価額	0	0	0	0	0	0
伝送機械設備	取得価額	21,072	213	213	0	20,859	0
	減価償却累計額	14,522	34	34	0	14,487	0
	正味価額	6,549	178	178	0	6,371	0
無線機械設備	取得価額	8,585	8,585	8,585	0	0	0
	減価償却累計額	6,280	6,280	6,280	0	0	0
	正味価額	2,304	2,304	2,304	0	0	0
電力設備	取得価額	27,658	9,605	7,606	1,999	18,052	0
	減価償却累計額	19,864	6,868	5,427	1,441	12,996	0
	正味価額	7,793	2,737	2,179	558	5,056	0
電話番号案内設備	取得価額	0	0	0	0	0	0
	減価償却累計額	0	0	0	0	0	0
	正味価額	0	0	0	0	0	0
総合監視システム	取得価額	251	149	113	36	101	0
	減価償却累計額	165	99	75	23	66	0
	正味価額	85	50	38	12	35	0
空中線設備	取得価額	176	176	176	0	0	0
	減価償却累計額	77	77	77	0	0	0
	正味価額	98	98	98	0	0	0
端末設備	取得価額	0	0	0	0	0	0
	減価償却累計額	0	0	0	0	0	0
	正味価額	0	0	0	0	0	0
線路設備	市内線路設備	取得価額	4,633,941	4,633,941	4,633,941	0	0
	減価償却累計額	3,471,179	3,471,179	3,471,179	0	0	0
	正味価額	1,162,761	1,162,761	1,162,761	0	0	0
市外線路設備	取得価額	0	0	0	0	0	0
	減価償却累計額	0	0	0	0	0	0
	正味価額	0	0	0	0	0	0
土木設備	取得価額	3,578,288	3,578,288	3,578,288	0	0	0
	減価償却累計額	2,525,968	2,525,968	2,525,968	0	0	0
	正味価額	1,052,320	1,052,320	1,052,320	0	0	0
建物	取得価額	308,344	255,894	167,162	88,732	29,764	22,685
	減価償却累計額	147,441	121,543	76,934	44,608	14,965	10,932
	正味価額	160,903	134,351	90,227	44,123	14,799	11,752
構築物	取得価額	25,984	21,541	13,580	7,960	2,561	1,881
	減価償却累計額	18,677	15,467	9,750	5,717	1,842	1,368
	正味価額	7,306	6,073	3,830	2,242	718	514
機械及び装置	取得価額	10,568	10,069	9,947	121	225	274
	減価償却累計額	7,383	7,005	6,921	84	160	217
	正味価額	3,185	3,063	3,025	37	64	57
車両及び船舶	取得価額	1,361	1,315	1,293	22	46	0
	減価償却累計額	1,135	1,096	1,077	18	38	0
	正味価額	226	219	215	3	7	0
工具、器具及び備品	取得価額	83,840	73,023	71,945	1,077	2,291	8,525
	減価償却累計額	57,450	49,621	48,899	721	1,516	6,313
	正味価額	26,390	23,402	23,045	356	775	2,212
土地	取得価額	59,053	50,771	39,572	11,199	4,046	4,235
	減価償却累計額	0	0	0	0	0	0
	正味価額	59,053	50,771	39,572	11,199	4,046	4,235
建設仮勘定	取得価額	93,985	92,443	91,641	802	1,542	0
	減価償却累計額	0	0	0	0	0	0
	正味価額	93,985	92,443	91,641	802	1,542	0
無形固定資産	取得価額	188,368	171,940	170,382	1,557	13,743	2,685
	減価償却累計額	99,753	90,981	90,156	825	7,318	1,453
	正味価額	88,615	80,958	80,225	732	6,424	1,231
合計	取得価額	9,276,557	9,018,636	8,810,457	208,179	217,633	40,287
	減価償却累計額	6,517,790	6,382,950	6,253,806	129,143	114,556	20,283
	正味価額	2,758,767	2,635,686	2,556,650	79,035	103,076	20,004

(参考5)

設備区別の費用明細表および設備区別固定資産明細表における補正

「端末系交換設備～中継系交換設備伝送路」及び「中継系交換設備」の市内通信機能利用分については、当該設備の利用の実態に即した算定とするため、「端末系交換設備間伝送路」及び「群タンデム交換設備」として原価を整理した。

1. 設備区別の費用明細表における補正

(単位：百万円)

設備区分	端末系交換設備間 伝送路	群タンデム交換設備	端末系交換設備～ 中継系交換設備 伝送路	中継系交換設備
補正前の費用	17,213	1,010	250,342	18,377
市内通信機能利用分相当	108,679	6,585	108,679	6,585
補正後の費用 (+)	125,893	7,596	141,662	11,792

2. 設備区別固定資産明細表における補正

数値の上段は取得価額、中段は減価償却累計額、下段は正味価額である。

(単位：百万円)

設備区分	端末系交換設備間 伝送路	群タンデム交換設備	端末系交換設備～ 中継系交換設備 伝送路	中継系交換設備
補正前の固定資産価額	166,881	8,091	2,488,933	124,414
	121,501	6,202	1,797,063	93,320
	45,380	1,889	691,870	31,093
市内通信機能利用分相当	1,084,833	45,009	1,084,833	45,009
	781,814	33,578	781,814	33,578
	303,018	11,431	303,018	11,431
補正後の固定資産価額 (+)	1,251,715	53,101	1,404,099	79,404
	903,316	39,781	1,015,248	59,741
	348,399	13,320	388,851	19,662

接続会計報告書の設備区分と網使用料算定根拠における明細表の設備区分の対応

接続会計報告書の設備区分

網使用料算定根拠における明細表の設備区分

指定設備管理部門	端末系伝送路(加入者回線)	端末系伝送路(加入者回線)	
		回線管理運営	
	主配線盤	上記以外	
	公衆電話設備	公衆電話設備	
		デジタル公衆電話設備	
	主配線盤～端末系交換設備伝送路	端末系交換設備	
	端末系交換設備		
	端末系交換設備間伝送路	端末系交換設備間伝送路	
	群タンデム交換設備～端末系交換設備伝送路	群タンデム交換設備	
	群タンデム交換設備		
	端末系交換設備～中継系交換設備伝送路	端末系交換設備～中継系交換設備伝送路	
	端末系交換設備～中継系交換設備伝送路(斜回線)		
	中継系交換設備	中継系交換設備	
	信号網設備	信号網設備	
	番号案内データベース	番号案内データベース	番号案内データベース
			番号案内設備
			手動交換設備
	総合デジタル網加入者モジュール	総合デジタル網加入者モジュール	
			インタフェース加入者モジュール(相互接続通路設定機能)
	専用加入者線装置モジュール	専用加入者線装置モジュール	
	主配線盤～専用加入者線装置モジュール伝送路		
	専用線ノード装置	専用線ノード装置	
	専用加入者線装置モジュール～専用線ノード装置伝送路	専用加入者線装置モジュール～専用線ノード装置伝送路	
	専用線ノード装置～相互接続点伝送路	専用線ノード装置～相互接続点伝送路	
	専用線ノード装置～専用線ノード装置伝送路	専用線ノード装置～専用線ノード装置伝送路	
中継系交換設備～相互接続点伝送路(分離型閉門交換機)	中継系交換設備～相互接続点伝送路(分離型閉門交換機)		
呼関連データベース	呼関連データベース		
P H S 接続装置	P H S 接続装置		
網改造料	網改造料		
指定設備利用部門	指定外県内伝送路	通信設備	
	県間伝送路	インタフェース加入者モジュール(I P 通信網サービス)	
	機械設備	上記以外	
	サービス活動	回線管理運営	
		サービス活動	
	端末設備	端末設備および付加機能使用料、雑収入等控除項目	
付加機能使用料、雑収入等控除項目			

(参考7) 精算用料金の算定に使用した比率

平成11年度接続料金算定時に用いた比率

1. 有利子負債以外の負債の利子相当率

区分	比率	備考
他人資本利率	2.54%	国債利回りH7～H11平均

2. 自己資本利益率

区分	比率	備考
自己資本利益率	2.57%	主要企業H7～H11平均

3. 利益対応税率

区分	比率	備考
利益対応税率	69.87%	-

(参考8) 精算用料金の算定に使用した回線数

1. 端末回線数等

・加入者回線算定に使用した回線数

(単位:回線)

	a. 平成12年度 稼働回線数	b. 設備換算 係数 (注2)	c. 保守換算 係数 (注3)	d = a × b × c 換算後 稼働回線数
加入者回線				
(1) 2線式 (2)を除く	65,475,584	1	1.00	65,475,584
(2) 2線式・タイプ1 (注1)	83,135	1	0.94	78,147
(3) 4線式	525,565	2	1.00	1,051,130
(4) 1芯式 (5)を除く	29,849	4.69	1.00	139,992
(5) 1芯式・タイプ1 (注1)	2,275	4.69	0.94	10,030
(6) 2芯式 (7)を除く	136,949	9.38	1.00	1,284,582
(7) 2芯式・タイプ1 (注1)	178	9.38	0.94	1,569
(8) 計 ((1)+(2)+(3)+(4)+(5)+(6)+(7))	66,253,535	-	-	68,041,034
(再掲) 施設設置負担金の適用のないサービスの回線数				
(9) 128kb/s以下サービス	701,710			
(10) 192kb/s以上サービス	28,825			
(11) 計 ((9)+(10))	730,535			

・MDF、FTM算定に使用した回線数

(単位:回線)

	a. 平成12年度 稼働回線数	b. 設備換算 係数 (注4)	c. 保守換算 係数 (注3)	d = a × b × c 換算後 稼働回線数
加入者回線				
(12) 2線式 (13)を除く	65,475,584	1	1.00	65,475,584
(13) 2線式・タイプ1 (注1)	83,135	1	0.94	78,147
(14) 4線式	525,565	2	1.00	1,051,130
(15) 追加MDF	21,864	1	1.00	21,864
(16) 1芯式 (17)を除く	29,849	2.40	1.00	71,638
(17) 1芯式・タイプ1 (注1)	2,275	2.40	0.94	5,132
(18) 2芯式 (19)を除く	136,949	4.80	1.00	657,355
(19) 2芯式・タイプ1 (注1)	178	4.80	0.94	803
(20) 計 ((12)+(13)+(14)+(15)+(16)+(17)+(18)+(19))	66,275,399	-	-	67,361,653

・OCU算定に使用した回線数

(単位:回線)

	a. 平成12年度 稼働回線数	b. 設備換算 係数 (注5)	c = a × b 換算後 稼働回線数
OCU使用回線			
(21) 128kb/s以下サービス	8,214,541	1	8,214,541
(22) 192kb/s以上サービス	104,275	10.16	1,059,434
(23) 計 ((21)+(22))	8,318,816	-	9,273,975

・回線管理運営機能算定に使用した回線数

(単位:回線)

	平成12年度 稼働回線数	
公衆網回線		
(24) 回線管理運営機能対応回線数	63,275,356	(電話+ISDN(公衆電話除き)、PHS基地局、DSLの合計)
(25) 請求書発行件数	50,910,248	(電話+ISDN(公衆電話除き)、PHS基地局、DSLの合計)

・DSL回線故障対応機能算定に使用した回線数

(単位:回線)

	平成12年度 稼働回線数
DSL回線故障対応機能算定に使用した回線数	
(26) メタル設備のみを用いる加入者回線数	62,048,124
(27) DSL回線故障対応機能契約数	4,275
(28) 計 ((26)+(27))	62,052,399

・公衆電話機能算定に使用した回線数

(単位:回線)

	平成12年度 稼働回線数
公衆電話回線	
(29) アナログ公衆電話	584,864
(30) デジタル公衆電話	134,389
(31) 計 ((29)+(30))	719,253

(注)

- 1 タイプ1:故障受付は24時間、故障修理は営業時間(土、日、祝日を除く9:00~17:00)内のみ行うもの。
- 2 光ケーブル・メタルケーブル等、使用する設備のコスト差をもとに設備換算係数を設定した。
- 3 故障修理稼働の差異をもとに保守換算係数を設定した。
- 4 FTM・MDFのコスト差をもとに設備換算係数を設定した。
- 5 OCUのコスト差をもとに設備換算係数を設定した。

2. 機能別回線数

機能別回線数は、 の2機能別回線数のA.平成12年度のサービス別契約回線数実績に、A.機能ごとの速度換算係数・保守換算係数及び、経由回数を乗じて算定した。

但し、専用線加入者装置モジュールについては、機能ごとの保守換算係数及び、経由回数を乗じて算定した。

回線距離については、平成12年度のサービス別契約回線延べ距離に機能ごとの速度換算係数及び、保守換算係数を乗じて算定した。

機能別回線数

(単位：回線) (単位：km)

区 分		回線数	回線距離
専用加入者線装置モジュール (S L M)	(1)一般専用 (50b/s)	194,145	---
	(2)一般専用 (A M ・ F M 放送)	1,460	---
	(3)一般専用 (50b/s 及び A M ・ F M 放送を除く) 及び、高速デジタル伝送・高速品目エコノミークラス)	1,593,325	---
	(4)高速デジタル伝送・高速品目 (エコノミークラスを除く)	150,608	---
	(5) A T M 専用	10,393	---
	(6)主配線盤～専用加入者線装置モジュール	2,753,130	---
	(7) I P ルーティング網接続専用 (低速用)	53,665	---
	(8) I P ルーティング網接続専用 (高速用)	801	---
	(9)専用回線管理運営費対応回線数 (契約回線数)	1,390,761	---
専用加入者線モジュール (S L M) ～ 専用線ノード装置 (C N E) 伝送路	(10)一般専用 (50b/s)	194,145	---
	(11)一般専用 (50b/s を除く)、高速デジタル伝送・高速品目及び、中継伝送機能 (専用型) (M A 内伝送路)	3,794,376	---
	(12)高速デジタル伝送・超高速品目及び、A T M 専用	568,788	---
専用線ノード装置 (C N E)	(13)一般専用 (50b/s)	113,340	---
	(14)一般専用 (A M ・ F M 放送)	5,346	---
	(15)一般専用 (50b/s 及び A M ・ F M 放送を除く) 及び、高速デジタル伝送・高速品目 (1.5Mb/s を除くエコノミークラス)	1,109,245	---
	(16)高速デジタル伝送・高速品目 (1.5Mb/s エコノミークラス)	0	---
	(17)高速デジタル伝送・高速品目 (エコノミークラスを除く)	662,604	---
	(18)高速デジタル伝送・超高速品目	139	---
	(19) A T M 専用	687,178	---
専用線ノード装置 (C N E) ～専用線 ノード装置 (C N E) 及び、 専用線ノード装置 (C N E) ～相互 接続点伝送路 (P O I)	(20)一般専用 (50b/s)	15,327	395,868
	(21)一般専用 (50b/s を除く)、高速デジタル伝送・高速品目及び、中継伝送機能 (専用型) (M A 間伝送路)	723,838	20,087,552
	(22)高速デジタル伝送・超高速品目及び、A T M 専用	81,709	2,170,629
	(23)接続装置	1,946,288	---

サービス	品目	グレード	専用線形態	速度換算係数					保守換算係数	アンバンドル別経由回数										
				MDFSLM	SLMCE	CNE	CNEEPCNE	CNEEPCNE(接続装置)		MDFSLM	SLM	SLMCE	CNE	CNEEPCNE	CNEEPCNE(接続装置)					
IPルーティング網 接続専用	低速用			2					1	1	1									
	高速用								1	1	1									
一般専用	音声伝送		区域内専用	同一収容	1	1	1	1	1	1	1	1	1							
				異収容	1	1	1	1	1	1	1	2	2	2	1					
			分岐回線	1	1	1	1	1	1	1	1	1	1	1						
			県内市外専用	1	1	1	1	1	1	1	1	2	2	2	2	1				
			県間・接続専用	区域内	1	1	1	1	1	1	1	1	1	1	1	1	1	1	1	
				区域外	1	1	1	1	1	1	1	1	1	1	1	1	1	1	1	
			音楽放送	区域内専用	同一収容	1	1	1				1								
					異収容	1	1	1				1	2	2	2	1				
				分岐回線	1	1	1				1	1	1	1	1					
				県内市外専用	1	1	1				1									
	県間・接続専用	区域内		1	1	1				1										
		区域外		1	1	1				1										
	AM放送	区域内専用	同一収容		3	3	3	3	3	1		2	2	1						
			異収容		3	3	3	3	3	1		2	2	1						
		分岐回線		3	3	3	3	3	1		1	1	1							
		県内市外専用		3	3	3	3	3	1		2	2	2	1						
		県間・接続専用	区域内		3	3	3	3	3	1		1	1	1	1	1	1	1		
			区域外		3	3	3	3	3	1		1	1	1	1	1	1	1		
	FM放送	区域内専用	同一収容	12	12	12	12	12	1		2	2	1							
			異収容	12	12	12	12	12	1		2	2	1							
		分岐回線	12	12	12	12	12	1		1	1	1	1							
		県内市外専用	12	12	12	12	12	1		2	2	2	1							
		県間・接続専用	区域内	12	12	12	12	12	1		1	1	1	1	1	1	1	1		
			区域外	12	12	12	12	12	1		1	1	1	1	1	1	1	1		
	3.4kHz	区域内専用	同一収容	1	1	1	1	1	1	1	1	1								
			異収容	1	1	1	1	1	1	1	2	2	2	1						
		分岐回線	1	1	1	1	1	1	1	1	1	1	1							
		県内市外専用	1	1	1	1	1	1	1	1	2	2	2	2	1					
		県間・接続専用	区域内	1	1	1	1	1	1	1	1	1	1	1	1	1	1	1		
			区域外	1	1	1	1	1	1	1	1	1	1	1	1	1	1	1		
	3.4kHz(S)	区域内専用	同一収容	1	1	1	1	1	1	1	1	1								
			異収容	1	1	1	1	1	1	1	2	2	2	1						
		分岐回線	1	1	1	1	1	1	1	1	1	1	1							
		県内市外専用	1	1	1	1	1	1	1	1	2	2	2	2	1					
		県間・接続専用	区域内	1	1	1	1	1	1	1	1	1	1	1	1	1	1	1		
			区域外	1	1	1	1	1	1	1	1	1	1	1	1	1	1	1		
	D-3	区域内専用	同一収容	1	1	1	1	1	1	1	1	1								
			異収容	1	1	1	1	1	1	1	2	2	2	1						
		分岐回線	1	1	1	1	1	1	1	1	1	1	1							
		県内市外専用	1	1	1	1	1	1	1	1	2	2	2	2	1					
		県間・接続専用	区域内	1	1	1	1	1	1	1	1	1	1	1	1	1	1	1		
			区域外	1	1	1	1	1	1	1	1	1	1	1	1	1	1	1		
	E-1	区域内専用	同一収容	3	3	3	3	3	3	1	2	2	2	1						
			異収容	3	3	3	3	3	3	1	2	2	2	1						
		分岐回線	3	3	3	3	3	3	1	1	1	1	1							
		県内市外専用	3	3	3	3	3	3	1	2	2	2	2	1						
		県間・接続専用	区域内	3	3	3	3	3	3	1	1	1	1	1	1	1	1	1		
			区域外	3	3	3	3	3	3	1	1	1	1	1	1	1	1	1		
	G-2	区域内専用	同一収容	3	3	3	3	3	3	1	1	1								
			異収容	3	3	3	3	3	3	1	2	2	2	1						
		分岐回線	3	3	3	3	3	3	1	1	1	1	1							
		県内市外専用	3	3	3	3	3	3	1	2	2	2	2	1						
		県間・接続専用	区域内	3	3	3	3	3	3	1	1	1	1	1	1	1	1	1		
			区域外	3	3	3	3	3	3	1	1	1	1	1	1	1	1	1		
	I-2	区域内専用	同一収容	12	12	12	12	12	12	1	2	2	2	1						
			異収容	12	12	12	12	12	12	1	2	2	2	1						
		分岐回線	12	12	12	12	12	12	1	1	1	1	1							
		県内市外専用	12	12	12	12	12	12	1	2	2	2	2	1						
		県間・接続専用	区域内	12	12	12	12	12	12	1	1	1	1	1	1	1	1	1		
			区域外	12	12	12	12	12	12	1	1	1	1	1	1	1	1	1		
	48kHz	区域内専用	同一収容	12	12	12	12	12	12	1	2	2	2	1						
			異収容	12	12	12	12	12	12	1	2	2	2	1						
		分岐回線	12	12	12	12	12	12	1	1	1	1	1							
		県内市外専用	12	12	12	12	12	12	1	2	2	2	2	1						
		県間・接続専用	区域内	12	12	12	12	12	12	1	1	1	1	1	1	1	1	1		
			区域外	12	12	12	12	12	12	1	1	1	1	1	1	1	1	1		
	240kHz	区域内専用	同一収容	60	60	60	60	60	60	1	2	2	2	1						
			異収容	60	60	60	60	60	60	1	2	2	2	1						
		分岐回線	60	60	60	60	60	60	1	1	1	1	1							
		県内市外専用	60	60	60	60	60	60	1	2	2	2	2	1						
		県間・接続専用	区域内	60	60	60	60	60	60	1	1	1	1	1	1	1	1	1		
			区域外	60	60	60	60	60	60	1	1	1	1	1	1	1	1	1		

サービス	品目	グレード	専用線形態	速度換算係数						保守 換算係数	アンバンドル別経由回数										
				M D F S L M	S L M C N E	C N E	C N E S P O N E	C N E S P O N E	(接 統 装 置) C N E S P O I		M D F S L M	S L M	S L M C N E	C N E	C N E S P O N E	C N E S P O N E	(接 統 装 置) C N E S P O I				
高速デジタル伝送	50b/s		区域内専用	同一収容	1	1	1	1	1	1	1										
				異収容	1	1	1	1	1	1	1	2	2	2	1						
			分岐回線				1	1	1	1	1	1	1	1	1	1	1	1			
			県内市外専用				1	1	1	1	1	1	1	2	2	2	2	1			
			県間・接続専用	区域内	1	1	1	1	1	1	1	1	1	1	1	1	1				
				区域外	1	1	1	1	1	1	1	1	1	1	1	1	1				
			2400b/s		区域内専用	同一収容	1	1	1	1	1	1	1	2	2	2	1				
						異収容	1	1	1	1	1	1	1	2	2	2	1				
					分岐回線				1	1	1	1	1	1	1	1	1	1	1	1	
					県内市外専用				1	1	1	1	1	1	1	2	2	2	2	1	
					県間・接続専用	区域内	1	1	1	1	1	1	1	1	1	1	1	1	1		
						区域外	1	1	1	1	1	1	1	1	1	1	1	1	1		
	4800b/s				区域内専用	同一収容	1	1	1	1	1	1	1	2	2	2	1				
						異収容	1	1	1	1	1	1	1	2	2	2	1				
					分岐回線				1	1	1	1	1	1	1	1	1	1	1	1	
					県内市外専用				1	1	1	1	1	1	1	2	2	2	2	1	
					県間・接続専用	区域内	1	1	1	1	1	1	1	1	1	1	1	1	1		
						区域外	1	1	1	1	1	1	1	1	1	1	1	1	1		
			9600b/s		区域内専用	同一収容	1	1	1	1	1	1	1	2	2	2	1				
						異収容	1	1	1	1	1	1	1	2	2	2	1				
					分岐回線				1	1	1	1	1	1	1	1	1	1	1	1	
					県内市外専用				1	1	1	1	1	1	1	2	2	2	2	1	
					県間・接続専用	区域内	1	1	1	1	1	1	1	1	1	1	1	1	1		
						区域外	1	1	1	1	1	1	1	1	1	1	1	1	1		
	100b/s				区域内専用	同一収容	1	1	1	1	1	1	1	1	1	1	1				
						異収容	1	1	1	1	1	1	1	2	2	2	1				
					分岐回線				1	1	1	1	1	1	1	1	1	1	1	1	
					県内市外専用				1	1	1	1	1	1	1	2	2	2	2	1	
					県間・接続専用	区域内	1	1	1	1	1	1	1	1	1	1	1	1	1		
						区域外	1	1	1	1	1	1	1	1	1	1	1	1	1		
			200b/s		区域内専用	同一収容	1	1	1	1	1	1	1	2	2	2	1				
						異収容	1	1	1	1	1	1	1	2	2	2	1				
					分岐回線				1	1	1	1	1	1	1	1	1	1	1	1	
					県内市外専用				1	1	1	1	1	1	1	2	2	2	2	1	
					県間・接続専用	区域内	1	1	1	1	1	1	1	1	1	1	1	1	1		
						区域外	1	1	1	1	1	1	1	1	1	1	1	1	1		
	300b/s				区域内専用	同一収容	1	1	1	1	1	1	1	1	1	1	1				
						異収容	1	1	1	1	1	1	1	2	2	2	1				
					分岐回線				1	1	1	1	1	1	1	1	1	1	1	1	
					県内市外専用				1	1	1	1	1	1	1	2	2	2	2	1	
					県間・接続専用	区域内	1	1	1	1	1	1	1	1	1	1	1	1	1		
						区域外	1	1	1	1	1	1	1	1	1	1	1	1	1		
			1200b/s		区域内専用	同一収容	1	1	1	1	1	1	1	2	2	2	1				
						異収容	1	1	1	1	1	1	1	2	2	2	1				
					分岐回線				1	1	1	1	1	1	1	1	1	1	1	1	
					県内市外専用				1	1	1	1	1	1	1	2	2	2	2	1	
					県間・接続専用	区域内	1	1	1	1	1	1	1	1	1	1	1	1	1		
						区域外	1	1	1	1	1	1	1	1	1	1	1	1	1		
48kb/s		区域内専用			同一収容	1	1	1	1	1	1	1	2	2	2	1					
					異収容	1	1	1	1	1	1	1	2	2	2	1					
		分岐回線				1	1	1	1	1	1	1	1	1	1	1	1				
		県内市外専用				1	1	1	1	1	1	1	2	2	2	2	1				
		県間・接続専用			区域内	1	1	1	1	1	1	1	1	1	1	1	1	1			
					区域外	1	1	1	1	1	1	1	1	1	1	1	1	1			
		64kb/s	エコノミー (タイプ1)	区域内専用	同一収容	1	1	1	1	1	1	0.94	2	2	2	1					
					異収容	1	1	1	1	1	1	0.94	2	2	2	1					
				分岐回線				1	1	1	1	1	1	0.94							
				県内市外専用				1	1	1	1	1	1	0.94	2	2	2	2	1		
				県間・接続専用	区域内	1	1	1	1	1	1	0.94	1	1	1	1	1	1			
					区域外	1	1	1	1	1	1	0.94	1	1	1	1	1	1			
64kb/s	エコノミー (タイプ2)			区域内専用	同一収容	1	1	1	1	1	1	1	2	2	2	1					
					異収容	1	1	1	1	1	1	1	2	2	2	1					
				分岐回線				1	1	1	1	1	1	1							
				県内市外専用				1	1	1	1	1	1	1	2	2	2	2	1		
				県間・接続専用	区域内	1	1	1	1	1	1	1	1	1	1	1	1	1			
					区域外	1	1	1	1	1	1	1	1	1	1	1	1	1			
		128kb/s		区域内専用	同一収容	2	2	2	2	2	2	1	2	2	2	1					
					異収容	2	2	2	2	2	2	1	2	2	2	1					
				分岐回線				2	2	2	2	2	2	1	1	1	1	1	1		
				県内市外専用				2	2	2	2	2	2	1	2	2	2	2	1		
				県間・接続専用	区域内	2	2	2	2	2	2	1	1	1	1	1	1	1			
					区域外	2	2	2	2	2	2	1	1	1	1	1	1	1			

サービス	品目	グレード	専用線形態	速度換算係数					保守 換算係数	アンバンドル別経由回数						
				M	S	C	C	(C		M	S	S	C	C	(C	
				D	L	N	N	接		D	L	L	N	N	接	
	128kb/s	エコノミー (タイプ1)	区域内専用	同一収容	2	2	2	2	2	0.94	2	2	2	1		
				異収容	2	2	2	2	2	0.94	2	2	2	1		
			分岐回線		2	2	2	2	2	0.94						
			県内市外専用		2	2	2	2	2	0.94	2	2	2	2	1	
			県間・接続専用	区域内	2	2	2	2	2	0.94	1	1	1	1	1	1
				区域外	2	2	2	2	2	0.94	1	1	1	1	1	1
	128kb/s	エコノミー (タイプ2)	区域内専用	同一収容	2	2	2	2	2	1	2	2	2	1		
				異収容	2	2	2	2	2	1	2	2	2	1		
			分岐回線		2	2	2	2	2	1						
			県内市外専用		2	2	2	2	2	1	2	2	2	2	1	
			県間・接続専用	区域内	2	2	2	2	2	1	1	1	1	1	1	1
				区域外	2	2	2	2	2	1	1	1	1	1	1	1
	192kb/s		区域内専用	同一収容	3	3	3	3	3	1		2	2	1		
				異収容	3	3	3	3	3	1		2	2	1		
			分岐回線		3	3	3	3	3	1		1	1	1		
			県内市外専用		3	3	3	3	3	1		2	2	2	1	
			県間・接続専用	区域内	3	3	3	3	3	1		1	1	1	1	1
				区域外	3	3	3	3	3	1		1	1	1	1	1
	256kb/s		区域内専用	同一収容	4	4	4	4	4	1		2	2	1		
				異収容	4	4	4	4	4	1		2	2	1		
			分岐回線		4	4	4	4	4	1		1	1	1		
			県内市外専用		4	4	4	4	4	1		2	2	2	1	
			県間・接続専用	区域内	4	4	4	4	4	1		1	1	1	1	1
				区域外	4	4	4	4	4	1		1	1	1	1	1
	384kb/s		区域内専用	同一収容	6	6	6	6	6	1		2	2	1		
				異収容	6	6	6	6	6	1		2	2	1		
			分岐回線		6	6	6	6	6	1		1	1	1		
			県内市外専用		6	6	6	6	6	1		2	2	2	1	
			県間・接続専用	区域内	6	6	6	6	6	1		1	1	1	1	1
				区域外	6	6	6	6	6	1		1	1	1	1	1
	512kb/s		区域内専用	同一収容	8	8	8	8	8	1		2	2	1		
				異収容	8	8	8	8	8	1		2	2	1		
			分岐回線		8	8	8	8	8	1		1	1	1		
			県内市外専用		8	8	8	8	8	1		2	2	2	1	
			県間・接続専用	区域内	8	8	8	8	8	1		1	1	1	1	1
				区域外	8	8	8	8	8	1		1	1	1	1	1
	768kb/s		区域内専用	同一収容	12	12	12	12	12	1		2	2	1		
				異収容	12	12	12	12	12	1		2	2	1		
			分岐回線		12	12	12	12	12	1		1	1	1		
			県内市外専用		12	12	12	12	12	1		2	2	2	1	
			県間・接続専用	区域内	12	12	12	12	12	1		1	1	1	1	1
				区域外	12	12	12	12	12	1		1	1	1	1	1
	1Mb/s		区域内専用	同一収容	18	18	18	18	18	1		2	2	1		
				異収容	18	18	18	18	18	1		2	2	1		
			分岐回線		18	18	18	18	18	1		1	1	1		
			県内市外専用		18	18	18	18	18	1		2	2	2	1	
			県間・接続専用	区域内	18	18	18	18	18	1		1	1	1	1	1
				区域外	18	18	18	18	18	1		1	1	1	1	1
	1.5Mb/s		区域内専用	同一収容	24	24	24	24	24	1		2	2	1		
				異収容	24	24	24	24	24	1		2	2	1		
			分岐回線		24	24	24	24	24	1		1	1	1		
			県内市外専用		24	24	24	24	24	1		2	2	2	1	
			県間・接続専用	区域内	24	24	24	24	24	1		1	1	1	1	1
				区域外	24	24	24	24	24	1		1	1	1	1	1
	1.5Mb/s	シングル	区域内専用	同一収容	24	24	12	12	12	1		2	2	1		
				異収容	24	24	12	12	12	1		2	2	1		
			分岐回線		24	24	12	12	12	1		1	1	1		
			県内市外専用		24	24	12	12	12	1		2	2	2	1	
			県間・接続専用	区域内	24	24	12	12	12	1		1	1	1	1	1
				区域外	24	24	12	12	12	1		1	1	1	1	1
	1.5Mb/s	エコノミー (タイプ1)	区域内専用	同一収容	24	24	24	24	24	0.94	2	2	2			
				異収容	24	24	24	24	24	0.94	2	2	2			
			分岐回線		24	24	24	24	24	0.94						
			県内市外専用		24	24	24	24	24	0.94	2	2	2		1	
			県間・接続専用	区域内	24	24	24	24	24	0.94	1	1	1		1	1
				区域外	24	24	24	24	24	0.94	1	1	1		1	1
	1.5Mb/s	エコノミー (タイプ2)	区域内専用	同一収容	24	24	24	24	24	1	2	2	2			
				異収容	24	24	24	24	24	1	2	2	2			
			分岐回線		24	24	24	24	24	1						
			県内市外専用		24	24	24	24	24	1	2	2	2		1	
			県間・接続専用	区域内	24	24	24	24	24	1	1	1	1		1	1
				区域外	24	24	24	24	24	1	1	1	1		1	1
	3Mb/s		区域内専用	同一収容	44	44	44	44	44	1		2	2	1		
				異収容	44	44	44	44	44	1		2	2	1		
			分岐回線		44	44	44	44	44	1		1	1	1		
			県内市外専用		44	44	44	44	44	1		2	2	2	1	
			県間・接続専用	区域内	44	44	44	44	44	1		1	1	1	1	1
				区域外	44	44	44	44	44	1		1	1	1	1	1

サービス	品目	グレード	専用線形態	速度換算係数					保守 換算係数	アンバンドル別経由回数								
				M D F S L M	S L M C N E	C N E	C N E P O N E	C N E P O N E		(接 続 装 置) P O I	M D F S L M	S L M	S L M C N E	C N E P O N E	C N E P O N E	(接 続 装 置) P O I		
	4.5Mb/s		区域内専用	同一収容		64	64	64	64	1		2	2	1				
				異収容		64	64	64	64	1		2	2	1				
			分岐回線					64	64	64	64	1		1	1	1		
			県内市外専用					64	64	64	64	1		2	2	2	1	
			県間・接続専用	区域内		64	64	64	64	64	1		1	1	1	1	1	1
				区域外		64	64	64	64	64	1		1	1	1	1	1	1
	6Mb/s		区域内専用	同一収容		84	84	84	84	1		2	2	1				
				異収容		84	84	84	84	1		2	2	1				
			分岐回線					84	84	84	84	1		1	1	1		
			県内市外専用					84	84	84	84	1		2	2	2	1	
			県間・接続専用	区域内		84	84	84	84	84	1		1	1	1	1	1	1
				区域外		84	84	84	84	84	1		1	1	1	1	1	1
	50Mb/s		区域内専用	同一収容		323	1	323		1			2	1				
				異収容		323	1	323		1			2	1				
			分岐回線					323	1	323		1		1	1			
			県内市外専用					323	1	323		1		2	2	1		
			県間・接続専用	区域内		323	1	323		1				1	1	1	1	
				区域外		323	1	323		1				1	1	1	1	
	150Mb/s		区域内専用	同一収容		557	1	557		1			2	1				
				異収容		557	1	557		1			2	1				
分岐回線					557	1	557		1		1	1						
県内市外専用					557	1	557		1		2	2	1					
県間・接続専用			区域内		557	1	557		1				1	1	1	1		
			区域外		557	1	557		1				1	1	1	1		

サービス	品目	グレード	専用線形態	速度換算係数					保守 換算係数	アンバンドル別経由回数								
				M D F S L M	S L M S C N E	C N E	C N E S S P C O N E	C N E S S P C O N E (接 続 装 置)		M D F S L M	S L M	S L M S C N E	C N E	C N E S S P C O N E	C N E S S P C O N E (接 続 装 置)			
第1種ATM専用	0.5Mb/s		区域内専用	同一収容	8	8	8	8	1	1								
				異収容	8	8	8	8	1		2	2	1					
			県内市外専用	同一収容	8	8	8	8	1	2	2	2	1					
				異収容	8	8	8	8	1		1	1	1					
	0.5Mb/s	セカンド (タイプ1)	区域内専用	同一収容	4	8	4	4	0.94	1								
				異収容	4	8	4	4	0.94		2	2	1					
			県内市外専用	同一収容	4	8	4	4	0.94	2	2	2	1					
				異収容	4	8	4	4	0.94		1	1	1					
	0.5Mb/s	セカンド (タイプ2)	区域内専用	同一収容	4	8	4	4	1	1								
				異収容	4	8	4	4	1		2	2	1					
			県内市外専用	同一収容	4	8	4	4	1	2	2	2	1					
				異収容	4	8	4	4	1		1	1	1					
	0.5Mb/s	エコノミー (タイプ1)	区域内専用	同一収容	4	8	4	4	0.94	1								
				異収容	4	8	4	4	0.94		2	2	1					
			県内市外専用	同一収容	4	8	4	4	0.94	2	2	2	1					
				異収容	4	8	4	4	0.94		1	1	1					
	0.5Mb/s	エコノミー (タイプ2)	区域内専用	同一収容	4	8	4	4	1	1								
				異収容	4	8	4	4	1		2	2	1					
			県内市外専用	同一収容	4	8	4	4	1	2	2	2	1					
				異収容	4	8	4	4	1		1	1	1					
	1Mb/s		区域内専用	同一収容	16	16	16	16	1	1								
				異収容	16	16	16	16	1		2	2	1					
			県内市外専用	同一収容	16	16	16	16	1	2	2	2	1					
				異収容	16	16	16	16	1		1	1	1					
1Mb/s	セカンド (タイプ1)	区域内専用	同一収容	8	16	8	8	0.94	1									
			異収容	8	16	8	8	0.94		2	2	1						
		県内市外専用	同一収容	8	16	8	8	0.94	2	2	2	1						
			異収容	8	16	8	8	0.94		1	1	1						
1Mb/s	セカンド (タイプ2)	区域内専用	同一収容	8	16	8	8	1	1									
			異収容	8	16	8	8	1		2	2	1						
		県内市外専用	同一収容	8	16	8	8	1	2	2	2	1						
			異収容	8	16	8	8	1		1	1	1						
1Mb/s	エコノミー (タイプ1)	区域内専用	同一収容	8	16	8	8	0.94	1									
			異収容	8	16	8	8	0.94		2	2	1						
		県内市外専用	同一収容	8	16	8	8	0.94	2	2	2	1						
			異収容	8	16	8	8	0.94		1	1	1						
1Mb/s	エコノミー (タイプ2)	区域内専用	同一収容	8	16	8	8	1	1									
			異収容	8	16	8	8	1		2	2	1						
		県内市外専用	同一収容	8	16	8	8	1	2	2	2	1						
			異収容	8	16	8	8	1		1	1	1						
2Mb/s		区域内専用	同一収容	29	29	29	29	1	1									
			異収容	29	29	29	29	1		2	2	1						
		県内市外専用	同一収容	29	29	29	29	1	2	2	2	1						
			異収容	29	29	29	29	1		1	1	1						
2Mb/s	セカンド (タイプ1)	区域内専用	同一収容	15	29	15	15	0.94	1									
			異収容	15	29	15	15	0.94		2	2	1						
		県内市外専用	同一収容	15	29	15	15	0.94	2	2	2	1						
			異収容	15	29	15	15	0.94		1	1	1						
2Mb/s	セカンド (タイプ2)	区域内専用	同一収容	15	29	15	15	1	1									
			異収容	15	29	15	15	1		2	2	1						
		県内市外専用	同一収容	15	29	15	15	1	2	2	2	1						
			異収容	15	29	15	15	1		1	1	1						
2Mb/s	エコノミー (タイプ1)	区域内専用	同一収容	14	29	14	14	0.94	1									
			異収容	14	29	14	14	0.94		2	2	1						
		県内市外専用	同一収容	14	29	14	14	0.94	2	2	2	1						
			異収容	14	29	14	14	0.94		1	1	1						
2Mb/s	エコノミー (タイプ2)	区域内専用	同一収容	14	29	14	14	1	1									
			異収容	14	29	14	14	1		2	2	1						
		県内市外専用	同一収容	14	29	14	14	1	2	2	2	1						
			異収容	14	29	14	14	1		1	1	1						
3Mb/s		区域内専用	同一収容	44	44	44	44	1	1									
			異収容	44	44	44	44	1		2	2	1						
		県内市外専用	同一収容	44	44	44	44	1	2	2	2	1						
			異収容	44	44	44	44	1		1	1	1						

サービス	品目	グレード	専用線形態	速度換算係数					保守 換算係数	アンバンドル別経由回数					
				M D F S L M	S L M C N E	C N E	C N E P O I E	C N E P O I E (接 続 装 置)		M D F S L M	S L M	S L M C N E	C N E	C N E P O I E	C N E P O I E (接 続 装 置)
3Mb/s	セカンド (タイプ1)	区域内専用	同一収容		22	44	22	0.94		1					
			異収容		22	44	22	0.94		2	2	1			
		県内市外専用			22	44	22	0.94		2	2	2	1		
			県間・接続専用	区域内		22	44	22	0.94		1	1	1		
		区域外			22	44	22	0.94		1	1	1	1		
		3Mb/s	セカンド (タイプ2)	区域内専用	同一収容		22	44	22	1		1			
	異収容					22	44	22	1		2	2	1		
	県内市外専用					22	44	22	1		2	2	2	1	
				県間・接続専用	区域内		22	44	22	1		1	1	1	
	区域外					22	44	22	1		1	1	1	1	
	3Mb/s			エコノミー (タイプ1)	区域内専用	同一収容		22	44	22	0.94		1		
		異収容				22	44	22	0.94		2	2	1		
県内市外専用					22	44	22	0.94		2	2	2	1		
		県間・接続専用	区域内			22	44	22	0.94		1	1	1		
区域外					22	44	22	0.94		1	1	1	1		
3Mb/s		エコノミー (タイプ2)	区域内専用		同一収容		22	44	22	1		1			
	異収容				22	44	22	1		2	2	1			
	県内市外専用				22	44	22	1		2	2	2	1		
			県間・接続専用	区域内		22	44	22	1		1	1	1		
	区域外				22	44	22	1		1	1	1	1		
	4Mb/s			区域内専用	同一収容		57	57	57	1		1			
異収容					57	57	57	1		2	2	1			
県内市外専用					57	57	57	1		2	2	2	1		
		県間・接続専用		区域内		57	57	57	1		1	1	1		
区域外					57	57	57	1		1	1	1	1		
4Mb/s		セカンド (タイプ1)		区域内専用	同一収容		29	57	29	0.94		1			
	異収容				29	57	29	0.94		2	2	1			
	県内市外専用				29	57	29	0.94		2	2	2	1		
			県間・接続専用	区域内		29	57	29	0.94		1	1	1		
	区域外				29	57	29	0.94		1	1	1	1		
	4Mb/s		セカンド (タイプ2)	区域内専用	同一収容		29	57	29	1		1			
異収容					29	57	29	1		2	2	1			
県内市外専用					29	57	29	1		2	2	2	1		
		県間・接続専用		区域内		29	57	29	1		1	1	1		
区域外					29	57	29	1		1	1	1	1		
4Mb/s		エコノミー (タイプ1)		区域内専用	同一収容		28	57	28	0.94		1			
	異収容				28	57	28	0.94		2	2	1			
	県内市外専用				28	57	28	0.94		2	2	2	1		
			県間・接続専用	区域内		28	57	28	0.94		1	1	1		
	区域外				28	57	28	0.94		1	1	1	1		
	4Mb/s		エコノミー (タイプ2)	区域内専用	同一収容		28	57	28	1		1			
異収容					28	57	28	1		2	2	1			
県内市外専用					28	57	28	1		2	2	2	1		
		県間・接続専用		区域内		28	57	28	1		1	1	1		
区域外					28	57	28	1		1	1	1	1		
5Mb/s				区域内専用	同一収容		68	68	68	1		1			
	異収容				68	68	68	1		2	2	1			
	県内市外専用				68	68	68	1		2	2	2	1		
			県間・接続専用	区域内		68	68	68	1		1	1	1		
	区域外				68	68	68	1		1	1	1	1		
	5Mb/s		セカンド (タイプ1)	区域内専用	同一収容		36	68	36	0.94		1			
異収容					36	68	36	0.94		2	2	1			
県内市外専用					36	68	36	0.94		2	2	2	1		
		県間・接続専用		区域内		36	68	36	0.94		1	1	1		
区域外					36	68	36	0.94		1	1	1	1		
5Mb/s		セカンド (タイプ2)		区域内専用	同一収容		36	68	36	1		1			
	異収容				36	68	36	1		2	2	1			
	県内市外専用				36	68	36	1		2	2	2	1		
			県間・接続専用	区域内		36	68	36	1		1	1	1		
	区域外				36	68	36	1		1	1	1	1		
	5Mb/s		エコノミー (タイプ1)	区域内専用	同一収容		34	68	34	0.94		1			
異収容					34	68	34	0.94		2	2	1			
県内市外専用					34	68	34	0.94		2	2	2	1		
		県間・接続専用		区域内		34	68	34	0.94		1	1	1		
区域外					34	68	34	0.94		1	1	1	1		
5Mb/s		エコノミー (タイプ2)		区域内専用	同一収容		34	68	34	1		1			
	異収容				34	68	34	1		2	2	1			
	県内市外専用				34	68	34	1		2	2	2	1		
			県間・接続専用	区域内		34	68	34	1		1	1	1		
	区域外				34	68	34	1		1	1	1	1		
	6Mb/s			区域内専用	同一収容		82	82	82	1		1			
異収容					82	82	82	1		2	2	1			
県内市外専用					82	82	82	1		2	2	2	1		
		県間・接続専用		区域内		82	82	82	1		1	1	1		
区域外					82	82	82	1		1	1	1	1		
6Mb/s		セカンド (タイプ1)		区域内専用	同一収容		43	82	43	0.94		1			
	異収容				43	82	43	0.94		2	2	1			
	県内市外専用				43	82	43	0.94		2	2	2	1		
			県間・接続専用	区域内		43	82	43	0.94		1	1	1		
	区域外				43	82	43	0.94		1	1	1	1		

サービス	品目	グレード	専用線形態	速度換算係数					保守 換算係数	アンバンドル別経由回数						
				M	S	C	C	(C		M	S	S	C	C	(C	
				D F S L M	L M S C N E	N E	N E S P O N E	N E S P O N E		N E S P O I	D F S L M	L M	L M S C N E	N E	N E S P O N E	N E S P O I
6Mb/s	セカンド (タイプ2)	区域内専用	同一収容		43	82	43	1	1							
			異収容		43	82	43	1	2	2	1					
		県内市外専用	同一収容		43	82	43	1	2	2	2	1				
			異収容		43	82	43	1	1	1	1					
	エコノミー (タイプ1)	区域内専用	同一収容		41	82	41	0.94	1							
			異収容		41	82	41	0.94	2	2	1					
		県内市外専用	同一収容		41	82	41	0.94	2	2	2	1				
			異収容		41	82	41	0.94	1	1	1	1				
	6Mb/s	エコノミー (タイプ2)	区域内専用	同一収容		41	82	41	1	1						
				異収容		41	82	41	1	2	2	1				
			県内市外専用	同一収容		41	82	41	1	2	2	2	1			
				異収容		41	82	41	1	1	1	1	1			
	7Mb/s		区域内専用	同一収容		88	88	88	1	1						
				異収容		88	88	88	1	2	2	1				
			県内市外専用	同一収容		88	88	88	1	2	2	2	1			
				異収容		88	88	88	1	1	1	1	1			
	7Mb/s	セカンド (タイプ1)	区域内専用	同一収容		48	88	48	0.94	1						
				異収容		48	88	48	0.94	2	2	1				
			県内市外専用	同一収容		48	88	48	0.94	2	2	2	1			
				異収容		48	88	48	0.94	1	1	1	1			
7Mb/s	セカンド (タイプ2)	区域内専用	同一収容		48	88	48	1	1							
			異収容		48	88	48	1	2	2	1					
		県内市外専用	同一収容		48	88	48	1	2	2	2	1				
			異収容		48	88	48	1	1	1	1	1				
7Mb/s	エコノミー (タイプ1)	区域内専用	同一収容		44	88	44	0.94	1							
			異収容		44	88	44	0.94	2	2	1					
		県内市外専用	同一収容		44	88	44	0.94	2	2	2	1				
			異収容		44	88	44	0.94	1	1	1	1				
7Mb/s	エコノミー (タイプ2)	区域内専用	同一収容		44	88	44	1	1							
			異収容		44	88	44	1	2	2	1					
		県内市外専用	同一収容		44	88	44	1	2	2	2	1				
			異収容		44	88	44	1	1	1	1	1				
8Mb/s		区域内専用	同一収容		95	95	95	1	1							
			異収容		95	95	95	1	2	2	1					
		県内市外専用	同一収容		95	95	95	1	2	2	2	1				
			異収容		95	95	95	1	1	1	1	1				
8Mb/s	セカンド (タイプ1)	区域内専用	同一収容		52	95	52	0.94	1							
			異収容		52	95	52	0.94	2	2	1					
		県内市外専用	同一収容		52	95	52	0.94	2	2	2	1				
			異収容		52	95	52	0.94	1	1	1	1				
8Mb/s	セカンド (タイプ2)	区域内専用	同一収容		52	95	52	1	1							
			異収容		52	95	52	1	2	2	1					
		県内市外専用	同一収容		52	95	52	1	2	2	2	1				
			異収容		52	95	52	1	1	1	1	1				
8Mb/s	エコノミー (タイプ1)	区域内専用	同一収容		47	95	47	0.94	1							
			異収容		47	95	47	0.94	2	2	1					
		県内市外専用	同一収容		47	95	47	0.94	2	2	2	1				
			異収容		47	95	47	0.94	1	1	1	1				
8Mb/s	エコノミー (タイプ2)	区域内専用	同一収容		47	95	47	1	1							
			異収容		47	95	47	1	2	2	1					
		県内市外専用	同一収容		47	95	47	1	2	2	2	1				
			異収容		47	95	47	1	1	1	1	1				
9Mb/s		区域内専用	同一収容		102	102	102	1	1							
			異収容		102	102	102	1	2	2	1					
		県内市外専用	同一収容		102	102	102	1	2	2	2	1				
			異収容		102	102	102	1	1	1	1	1				
9Mb/s	セカンド (タイプ1)	区域内専用	同一収容		57	102	57	0.94	1							
			異収容		57	102	57	0.94	2	2	1					
		県内市外専用	同一収容		57	102	57	0.94	2	2	2	1				
			異収容		57	102	57	0.94	1	1	1	1				
9Mb/s	セカンド (タイプ2)	区域内専用	同一収容		57	102	57	1	1							
			異収容		57	102	57	1	2	2	1					
		県内市外専用	同一収容		57	102	57	1	2	2	2	1				
			異収容		57	102	57	1	1	1	1	1				

サービス	品目	グレード	専用線形態	速度換算係数					保守 換算係数	アンバンドル別経由回数								
				M D F S L M	S L M S C N E	C N E	C N E S P C O N E	C N E S P O N E		(C N E S P O I)	M D F S L M	S L M	S L M S C N E	C N E	C N E S P O N E	C N E S P O N E	(C N E S P O I)	
9Mb/s 9Mb/s 10Mb/s 10Mb/s 10Mb/s 10Mb/s 10Mb/s 10Mb/s 10Mb/s 10Mb/s 10Mb/s 10Mb/s 10Mb/s 10Mb/s 10Mb/s 10Mb/s 10Mb/s 10Mb/s	エコノミー (タイプ1)	区域内専用	同一収容		51	102	51	0.94	1									
			異収容		51	102	51	0.94		2	2	1						
		県内市外専用			51	102	51	0.94		2	2	2	1					
			県間・接続専用	区域内		51	102	51	0.94		1	1	1					
			区域外		51	102	51	0.94		1	1	1	1					
		エコノミー (タイプ2)	区域内専用	同一収容		51	102	51	1		1							
	異収容				51	102	51	1		2	2	1						
	県内市外専用				51	102	51	1		2	2	2	1					
			県間・接続専用	区域内		51	102	51	1		1	1	1					
			区域外		51	102	51	1		1	1	1	1					
	セカンド (タイプ1)		区域内専用	同一収容		109	109	109	1		1							
		異収容			109	109	109	1		2	2	1						
		県内市外専用			109	109	109	1		2	2	2	1					
			県間・接続専用	区域内		109	109	109	1		1	1	1					
			区域外		109	109	109	1		1	1	1	1					
		セカンド (タイプ2)	区域内専用	同一収容		62	109	62	0.94		1							
	異収容				62	109	62	0.94		2	2	1						
	県内市外専用				62	109	62	0.94		2	2	2	1					
県間・接続専用			区域内		62	109	62	0.94		1	1	1						
	区域外			62	109	62	0.94		1	1	1	1						
エコノミー (タイプ1)	区域内専用		同一収容		54	109	54	0.94		1								
		異収容		54	109	54	0.94		2	2	1							
	県内市外専用			54	109	54	0.94		2	2	2	1						
		県間・接続専用	区域内		54	109	54	0.94		1	1	1						
		区域外		54	109	54	0.94		1	1	1	1						
	エコノミー (タイプ2)	区域内専用	同一収容		54	109	54	1		1								
異収容				54	109	54	1		2	2	1							
県内市外専用				54	109	54	1		2	2	2	1						
		県間・接続専用	区域内		54	109	54	1		1	1	1						
		区域外		54	109	54	1		1	1	1	1						
セカンド (タイプ1)		区域内専用	同一収容		115	115	115	1		1								
	異収容			115	115	115	1		2	2	1							
	県内市外専用			115	115	115	1		2	2	2	1						
		県間・接続専用	区域内		115	115	115	1		1	1	1						
		区域外		115	115	115	1		1	1	1	1						
	セカンド (タイプ2)	区域内専用	同一収容		67	115	67	0.94		1								
異収容				67	115	67	0.94		2	2	1							
県内市外専用				67	115	67	0.94		2	2	2	1						
		県間・接続専用	区域内		67	115	67	0.94		1	1	1						
		区域外		67	115	67	0.94		1	1	1	1						
エコノミー (タイプ1)		区域内専用	同一収容		58	115	58	0.94		1								
	異収容			58	115	58	0.94		2	2	1							
	県内市外専用			58	115	58	0.94		2	2	2	1						
		県間・接続専用	区域内		58	115	58	0.94		1	1	1						
		区域外		58	115	58	0.94		1	1	1	1						
	セカンド (タイプ1)	区域内専用	同一収容		72	123	72	0.94		1								
異収容				72	123	72	0.94		2	2	1							
県内市外専用				72	123	72	0.94		2	2	2	1						
		県間・接続専用	区域内		72	123	72	0.94		1	1	1						
		区域外		72	123	72	0.94		1	1	1	1						
セカンド (タイプ2)		区域内専用	同一収容		72	123	72	1		1								
	異収容			72	123	72	1		2	2	1							
	県内市外専用			72	123	72	1		2	2	2	1						
		県間・接続専用	区域内		72	123	72	1		1	1	1						
		区域外		72	123	72	1		1	1	1	1						
	エコノミー (タイプ1)	区域内専用	同一収容		61	123	61	0.94		1								
異収容				61	123	61	0.94		2	2	1							
県内市外専用				61	123	61	0.94		2	2	2	1						
		県間・接続専用	区域内		61	123	61	0.94		1	1	1						
		区域外		61	123	61	0.94		1	1	1	1						

サービス	品目	グレード	専用線形態	速度換算係数					保守 換算係数	アンバンドル別経由回数					
				M D F S L M	S L M C N E	C N E	C N E P C N E	C N E P C N E		(C N E P C N E P C N E P O I)	M D F S L M	S L M	S L M C N E	C N E	C N E P C N E
	12Mb/s	エコノミー (タイプ2)	区域内専用	同一収容		61	123	61	1	1					
				異収容		61	123	61	1	2	2	1			
			県内市外専用	同一収容		61	123	61	1	2	2	2	1		
				異収容		61	123	61	1	1	1	1	1		
	13Mb/s		区域内専用	同一収容		129	129	129	1	1					
				異収容		129	129	129	1	2	2	1			
			県内市外専用	同一収容		129	129	129	1	2	2	2	1		
				異収容		129	129	129	1	1	1	1	1		
	13Mb/s	セカンド (タイプ1)	区域内専用	同一収容		76	129	76	0.94	1					
				異収容		76	129	76	0.94	2	2	1			
			県内市外専用	同一収容		76	129	76	0.94	2	2	2	1		
				異収容		76	129	76	0.94	1	1	1	1		
	13Mb/s	セカンド (タイプ2)	区域内専用	同一収容		76	129	76	1	1					
				異収容		76	129	76	1	2	2	1			
			県内市外専用	同一収容		76	129	76	1	2	2	2	1		
				異収容		76	129	76	1	1	1	1	1		
	13Mb/s	エコノミー (タイプ1)	区域内専用	同一収容		65	129	65	0.94	1					
				異収容		65	129	65	0.94	2	2	1			
			県内市外専用	同一収容		65	129	65	0.94	2	2	2	1		
				異収容		65	129	65	0.94	1	1	1	1		
13Mb/s	エコノミー (タイプ2)	区域内専用	同一収容		65	129	65	1	1						
			異収容		65	129	65	1	2	2	1				
		県内市外専用	同一収容		65	129	65	1	2	2	2	1			
			異収容		65	129	65	1	1	1	1	1			
14Mb/s		区域内専用	同一収容		136	136	136	1	1						
			異収容		136	136	136	1	2	2	1				
		県内市外専用	同一収容		136	136	136	1	2	2	2	1			
			異収容		136	136	136	1	1	1	1	1			
14Mb/s	セカンド (タイプ1)	区域内専用	同一収容		81	136	81	0.94	1						
			異収容		81	136	81	0.94	2	2	1				
		県内市外専用	同一収容		81	136	81	0.94	2	2	2	1			
			異収容		81	136	81	0.94	1	1	1	1			
14Mb/s	セカンド (タイプ2)	区域内専用	同一収容		81	136	81	1	1						
			異収容		81	136	81	1	2	2	1				
		県内市外専用	同一収容		81	136	81	1	2	2	2	1			
			異収容		81	136	81	1	1	1	1	1			
14Mb/s	エコノミー (タイプ1)	区域内専用	同一収容		68	136	68	0.94	1						
			異収容		68	136	68	0.94	2	2	1				
		県内市外専用	同一収容		68	136	68	0.94	2	2	2	1			
			異収容		68	136	68	0.94	1	1	1	1			
14Mb/s	エコノミー (タイプ2)	区域内専用	同一収容		68	136	68	1	1						
			異収容		68	136	68	1	2	2	1				
		県内市外専用	同一収容		68	136	68	1	2	2	2	1			
			異収容		68	136	68	1	1	1	1	1			
15Mb/s		区域内専用	同一収容		143	143	143	1	1						
			異収容		143	143	143	1	2	2	1				
		県内市外専用	同一収容		143	143	143	1	2	2	2	1			
			異収容		143	143	143	1	1	1	1	1			
15Mb/s	セカンド (タイプ1)	区域内専用	同一収容		86	143	86	0.94	1						
			異収容		86	143	86	0.94	2	2	1				
		県内市外専用	同一収容		86	143	86	0.94	2	2	2	1			
			異収容		86	143	86	0.94	1	1	1	1			
15Mb/s	セカンド (タイプ2)	区域内専用	同一収容		86	143	86	1	1						
			異収容		86	143	86	1	2	2	1				
		県内市外専用	同一収容		86	143	86	1	2	2	2	1			
			異収容		86	143	86	1	1	1	1	1			
15Mb/s	エコノミー (タイプ1)	区域内専用	同一収容		72	143	72	0.94	1						
			異収容		72	143	72	0.94	2	2	1				
		県内市外専用	同一収容		72	143	72	0.94	2	2	2	1			
			異収容		72	143	72	0.94	1	1	1	1			
15Mb/s	エコノミー (タイプ2)	区域内専用	同一収容		72	143	72	1	1						
			異収容		72	143	72	1	2	2	1				
		県内市外専用	同一収容		72	143	72	1	2	2	2	1			
			異収容		72	143	72	1	1	1	1	1			

サービス	品目	グレード	専用線形態	速度換算係数					保守 換算係数	アンバンドル別経由回数						
				M	S	C	C	(C		M	S	S	C	C	C	(C
				D	L	N	N	接	D	L	L	N	N	N	接	
	16Mb/s		区域内専用	同一収容	150	150	150		1	1						
異収容				150	150	150		1	2	2	1					
			県内市外専用	同一収容	150	150	150		1	2	2	2	1			
異収容				150	150	150		1	1	1	1					
	16Mb/s	セカンド (タイプ1)	区域内専用	同一収容	91	150	91		0.94	1						
異収容				91	150	91		0.94	2	2	1					
			県内市外専用	同一収容	91	150	91		0.94	2	2	2	1			
異収容				91	150	91		0.94	1	1	1	1				
	16Mb/s	セカンド (タイプ2)	区域内専用	同一収容	91	150	91		1	1						
異収容				91	150	91		1	2	2	1					
			県内市外専用	同一収容	91	150	91		1	2	2	2	1			
異収容				91	150	91		1	1	1	1	1				
	16Mb/s	エコノミー (タイプ1)	区域内専用	同一収容	75	150	75		0.94	1						
異収容				75	150	75		0.94	2	2	1					
			県内市外専用	同一収容	75	150	75		0.94	2	2	2	1			
異収容				75	150	75		0.94	1	1	1	1				
	16Mb/s	エコノミー (タイプ2)	区域内専用	同一収容	75	150	75		1	1						
異収容				75	150	75		1	2	2	1					
			県内市外専用	同一収容	75	150	75		1	2	2	2	1			
異収容				75	150	75		1	1	1	1	1				
	17Mb/s		区域内専用	同一収容	156	156	156		1	1						
異収容				156	156	156		1	2	2	1					
			県内市外専用	同一収容	156	156	156		1	2	2	2	1			
異収容				156	156	156		1	1	1	1	1				
	17Mb/s	セカンド (タイプ1)	区域内専用	同一収容	95	156	95		0.94	1						
異収容				95	156	95		0.94	2	2	1					
			県内市外専用	同一収容	95	156	95		0.94	2	2	2	1			
異収容				95	156	95		0.94	1	1	1	1				
	17Mb/s	セカンド (タイプ2)	区域内専用	同一収容	95	156	95		1	1						
異収容				95	156	95		1	2	2	1					
			県内市外専用	同一収容	95	156	95		1	2	2	2	1			
異収容				95	156	95		1	1	1	1	1				
	17Mb/s	エコノミー (タイプ1)	区域内専用	同一収容	78	156	78		0.94	1						
異収容				78	156	78		0.94	2	2	1					
			県内市外専用	同一収容	78	156	78		0.94	2	2	2	1			
異収容				78	156	78		0.94	1	1	1	1				
	17Mb/s	エコノミー (タイプ2)	区域内専用	同一収容	78	156	78		1	1						
異収容				78	156	78		1	2	2	1					
			県内市外専用	同一収容	78	156	78		1	2	2	2	1			
異収容				78	156	78		1	1	1	1	1				
	18Mb/s		区域内専用	同一収容	164	164	164		1	1						
異収容				164	164	164		1	2	2	1					
			県内市外専用	同一収容	164	164	164		1	2	2	2	1			
異収容				164	164	164		1	1	1	1	1				
	18Mb/s	セカンド (タイプ1)	区域内専用	同一収容	100	164	100		0.94	1						
異収容				100	164	100		0.94	2	2	1					
			県内市外専用	同一収容	100	164	100		0.94	2	2	2	1			
異収容				100	164	100		0.94	1	1	1	1				
	18Mb/s	セカンド (タイプ2)	区域内専用	同一収容	100	164	100		1	1						
異収容				100	164	100		1	2	2	1					
			県内市外専用	同一収容	100	164	100		1	2	2	2	1			
異収容				100	164	100		1	1	1	1	1				
	18Mb/s	エコノミー (タイプ1)	区域内専用	同一収容	82	164	82		0.94	1						
異収容				82	164	82		0.94	2	2	1					
			県内市外専用	同一収容	82	164	82		0.94	2	2	2	1			
異収容				82	164	82		0.94	1	1	1	1				
	18Mb/s	エコノミー (タイプ2)	区域内専用	同一収容	82	164	82		1	1						
異収容				82	164	82		1	2	2	1					
			県内市外専用	同一収容	82	164	82		1	2	2	2	1			
異収容				82	164	82		1	1	1	1	1				
	19Mb/s		区域内専用	同一収容	170	170	170		1	1						
異収容				170	170	170		1	2	2	1					
			県内市外専用	同一収容	170	170	170		1	2	2	2	1			
異収容				170	170	170		1	1	1	1	1				

サービス	品目	グレード	専用線形態	速度換算係数					保守 換算係数	アンバンドル別経由回数						
				M D F S L M	S L M C N E	C N E	C N E P O N E	C N E P O N E		(C N E S P O I)	M D F S L M	S L M	S L M C N E	C N E	C N E S P O N E	(C N E S P O I)
	22Mb/s	セカンド (タイプ2)	区域内専用	同一収容		119	191	119		1	1					
				異収容		119	191	119		1	2	2	1			
			県内市外専用	同一収容		119	191	119		1	2	2	2	1		
				異収容		119	191	119		1	1	1	1			
	22Mb/s	エコノミー (タイプ1)	区域内専用	同一収容		95	191	95		0.94	1					
				異収容		95	191	95		0.94	2	2	1			
			県内市外専用	同一収容		95	191	95		0.94	2	2	2	1		
				異収容		95	191	95		0.94	1	1	1	1		
	22Mb/s	エコノミー (タイプ2)	区域内専用	同一収容		95	191	95		1	1					
				異収容		95	191	95		1	2	2	1			
			県内市外専用	同一収容		95	191	95		1	2	2	2	1		
				異収容		95	191	95		1	1	1	1	1		
	23Mb/s		区域内専用	同一収容		197	197	197		1	1					
				異収容		197	197	197		1	2	2	1			
			県内市外専用	同一収容		197	197	197		1	2	2	2	1		
				異収容		197	197	197		1	1	1	1	1		
	23Mb/s	セカンド (タイプ1)	区域内専用	同一収容		124	197	124		0.94	1					
				異収容		124	197	124		0.94	2	2	1			
			県内市外専用	同一収容		124	197	124		0.94	2	2	2	1		
				異収容		124	197	124		0.94	1	1	1	1		
	23Mb/s	セカンド (タイプ2)	区域内専用	同一収容		124	197	124		1	1					
				異収容		124	197	124		1	2	2	1			
			県内市外専用	同一収容		124	197	124		1	2	2	2	1		
				異収容		124	197	124		1	1	1	1	1		
23Mb/s	エコノミー (タイプ1)	区域内専用	同一収容		99	197	99		0.94	1						
			異収容		99	197	99		0.94	2	2	1				
		県内市外専用	同一収容		99	197	99		0.94	2	2	2	1			
			異収容		99	197	99		0.94	1	1	1	1			
23Mb/s	エコノミー (タイプ2)	区域内専用	同一収容		99	197	99		1	1						
			異収容		99	197	99		1	2	2	1				
		県内市外専用	同一収容		99	197	99		1	2	2	2	1			
			異収容		99	197	99		1	1	1	1	1			
24Mb/s		区域内専用	同一収容		205	205	205		1	1						
			異収容		205	205	205		1	2	2	1				
		県内市外専用	同一収容		205	205	205		1	2	2	2	1			
			異収容		205	205	205		1	1	1	1	1			
24Mb/s	セカンド (タイプ1)	区域内専用	同一収容		129	205	129		0.94	1						
			異収容		129	205	129		0.94	2	2	1				
		県内市外専用	同一収容		129	205	129		0.94	2	2	2	1			
			異収容		129	205	129		0.94	1	1	1	1			
24Mb/s	セカンド (タイプ2)	区域内専用	同一収容		129	205	129		1	1						
			異収容		129	205	129		1	2	2	1				
		県内市外専用	同一収容		129	205	129		1	2	2	2	1			
			異収容		129	205	129		1	1	1	1	1			
24Mb/s	エコノミー (タイプ1)	区域内専用	同一収容		102	205	102		0.94	1						
			異収容		102	205	102		0.94	2	2	1				
		県内市外専用	同一収容		102	205	102		0.94	2	2	2	1			
			異収容		102	205	102		0.94	1	1	1	1			
24Mb/s	エコノミー (タイプ2)	区域内専用	同一収容		102	205	102		1	1						
			異収容		102	205	102		1	2	2	1				
		県内市外専用	同一収容		102	205	102		1	2	2	2	1			
			異収容		102	205	102		1	1	1	1	1			
25Mb/s		区域内専用	同一収容		211	211	211		1	1						
			異収容		211	211	211		1	2	2	1				
		県内市外専用	同一収容		211	211	211		1	2	2	2	1			
			異収容		211	211	211		1	1	1	1	1			
25Mb/s	セカンド (タイプ1)	区域内専用	同一収容		134	211	134		0.94	1						
			異収容		134	211	134		0.94	2	2	1				
		県内市外専用	同一収容		134	211	134		0.94	2	2	2	1			
			異収容		134	211	134		0.94	1	1	1	1			
25Mb/s	セカンド (タイプ2)	区域内専用	同一収容		134	211	134		1	1						
			異収容		134	211	134		1	2	2	1				
		県内市外専用	同一収容		134	211	134		1	2	2	2	1			
			異収容		134	211	134		1	1	1	1	1			

サービス	品目	グレード	専用線形態	速度換算係数					保守 換算係数	アンバンドル別経由回数						
				M	S	C	C	C		M	S	S	C	C	C	
				D F S L M	L M S C N E	N E	N E S P C O N E	N E S P C O N E		(接 統 装 置) C N E S P O I	D F S L M	L M	L M S C N E	N E	N E S P C O N E	N E S P C O N E
25Mb/s	エコノミー (タイプ1)	区域内専用	同一収容		106	211	106	0.94	1							
			異収容		106	211	106	0.94	2	2	1					
		県内市外専用	同一収容		106	211	106	0.94	2	2	2	1				
			異収容		106	211	106	0.94	1	1	1	1				
25Mb/s	エコノミー (タイプ2)	区域内専用	同一収容		106	211	106	1	1							
			異収容		106	211	106	1	2	2	1					
		県内市外専用	同一収容		106	211	106	1	2	2	2	1				
			異収容		106	211	106	1	1	1	1	1				
26Mb/s		区域内専用	同一収容		218	218	218	1	1							
			異収容		218	218	218	1	2	2	1					
		県内市外専用	同一収容		218	218	218	1	2	2	2	1				
			異収容		218	218	218	1	1	1	1	1				
26Mb/s	セカンド (タイプ1)	区域内専用	同一収容		138	218	138	0.94	1							
			異収容		138	218	138	0.94	2	2	1					
		県内市外専用	同一収容		138	218	138	0.94	2	2	2	1				
			異収容		138	218	138	0.94	1	1	1	1				
26Mb/s	セカンド (タイプ2)	区域内専用	同一収容		138	218	138	1	1							
			異収容		138	218	138	1	2	2	1					
		県内市外専用	同一収容		138	218	138	1	2	2	2	1				
			異収容		138	218	138	1	1	1	1	1				
26Mb/s	エコノミー (タイプ1)	区域内専用	同一収容		109	218	109	0.94	1							
			異収容		109	218	109	0.94	2	2	1					
		県内市外専用	同一収容		109	218	109	0.94	2	2	2	1				
			異収容		109	218	109	0.94	1	1	1	1				
26Mb/s	エコノミー (タイプ2)	区域内専用	同一収容		109	218	109	1	1							
			異収容		109	218	109	1	2	2	1					
		県内市外専用	同一収容		109	218	109	1	2	2	2	1				
			異収容		109	218	109	1	1	1	1	1				
27Mb/s		区域内専用	同一収容		225	225	225	1	1							
			異収容		225	225	225	1	2	2	1					
		県内市外専用	同一収容		225	225	225	1	2	2	2	1				
			異収容		225	225	225	1	1	1	1	1				
27Mb/s	セカンド (タイプ1)	区域内専用	同一収容		143	225	143	0.94	1							
			異収容		143	225	143	0.94	2	2	1					
		県内市外専用	同一収容		143	225	143	0.94	2	2	2	1				
			異収容		143	225	143	0.94	1	1	1	1				
27Mb/s	セカンド (タイプ2)	区域内専用	同一収容		143	225	143	1	1							
			異収容		143	225	143	1	2	2	1					
		県内市外専用	同一収容		143	225	143	1	2	2	2	1				
			異収容		143	225	143	1	1	1	1	1				
27Mb/s	エコノミー (タイプ1)	区域内専用	同一収容		113	225	113	0.94	1							
			異収容		113	225	113	0.94	2	2	1					
		県内市外専用	同一収容		113	225	113	0.94	2	2	2	1				
			異収容		113	225	113	0.94	1	1	1	1				
27Mb/s	エコノミー (タイプ2)	区域内専用	同一収容		113	225	113	1	1							
			異収容		113	225	113	1	2	2	1					
		県内市外専用	同一収容		113	225	113	1	2	2	2	1				
			異収容		113	225	113	1	1	1	1	1				
28Mb/s		区域内専用	同一収容		232	232	232	1	1							
			異収容		232	232	232	1	2	2	1					
		県内市外専用	同一収容		232	232	232	1	2	2	2	1				
			異収容		232	232	232	1	1	1	1	1				
28Mb/s	セカンド (タイプ1)	区域内専用	同一収容		148	232	148	0.94	1							
			異収容		148	232	148	0.94	2	2	1					
		県内市外専用	同一収容		148	232	148	0.94	2	2	2	1				
			異収容		148	232	148	0.94	1	1	1	1				
28Mb/s	セカンド (タイプ2)	区域内専用	同一収容		148	232	148	1	1							
			異収容		148	232	148	1	2	2	1					
		県内市外専用	同一収容		148	232	148	1	2	2	2	1				
			異収容		148	232	148	1	1	1	1	1				
28Mb/s	エコノミー (タイプ1)	区域内専用	同一収容		116	232	116	0.94	1							
			異収容		116	232	116	0.94	2	2	1					
		県内市外専用	同一収容		116	232	116	0.94	2	2	2	1				
			異収容		116	232	116	0.94	1	1	1	1				

サービス	品目	グレード	専用線形態	速度換算係数					保守 換算係数	アンバンドル別経由回数							
				M D F S L M	S L M C N E	C N E	C N E S P O N E	C N E S P O N E S P O N E S P O N E		M D F S L M	S L M	S L M S C N E	C N E	C N E S P O N E	C N E S P O N E S P O N E		
	28Mb/s	エコノミー (タイプ2)	区域内専用	同一収容		116	232	116	1		1						
				異収容		116	232	116	1		2	2	1				
			県内市外専用	同一収容		116	232	116	1		2	2	2	1			
				異収容		116	232	116	1		1	1	1	1			
	29Mb/s		区域内専用	同一収容		239	239	239	1		1						
				異収容		239	239	239	1		2	2	1				
			県内市外専用	同一収容		239	239	239	1		2	2	2	1			
				異収容		239	239	239	1		1	1	1	1			
	29Mb/s	セカンド (タイプ1)	区域内専用	同一収容		153	239	153	0.94		1						
				異収容		153	239	153	0.94		2	2	1				
			県内市外専用	同一収容		153	239	153	0.94		2	2	2	1			
				異収容		153	239	153	0.94		1	1	1	1			
	29Mb/s	セカンド (タイプ2)	区域内専用	同一収容		153	239	153	1		1						
				異収容		153	239	153	1		2	2	1				
			県内市外専用	同一収容		153	239	153	1		2	2	2	1			
				異収容		153	239	153	1		1	1	1	1			
	29Mb/s	エコノミー (タイプ1)	区域内専用	同一収容		119	239	119	0.94		1						
				異収容		119	239	119	0.94		2	2	1				
			県内市外専用	同一収容		119	239	119	0.94		2	2	2	1			
				異収容		119	239	119	0.94		1	1	1	1			
	29Mb/s	エコノミー (タイプ2)	区域内専用	同一収容		119	239	119	1		1						
				異収容		119	239	119	1		2	2	1				
			県内市外専用	同一収容		119	239	119	1		2	2	2	1			
				異収容		119	239	119	1		1	1	1	1			
	30Mb/s		区域内専用	同一収容		246	246	246	1		1						
				異収容		246	246	246	1		2	2	1				
			県内市外専用	同一収容		246	246	246	1		2	2	2	1			
				異収容		246	246	246	1		1	1	1	1			
	30Mb/s	セカンド (タイプ1)	区域内専用	同一収容		158	246	158	0.94		1						
				異収容		158	246	158	0.94		2	2	1				
			県内市外専用	同一収容		158	246	158	0.94		2	2	2	1			
				異収容		158	246	158	0.94		1	1	1	1			
	30Mb/s	セカンド (タイプ2)	区域内専用	同一収容		158	246	158	1		1						
				異収容		158	246	158	1		2	2	1				
			県内市外専用	同一収容		158	246	158	1		2	2	2	1			
				異収容		158	246	158	1		1	1	1	1			
	30Mb/s	エコノミー (タイプ1)	区域内専用	同一収容		123	246	123	0.94		1						
				異収容		123	246	123	0.94		2	2	1				
			県内市外専用	同一収容		123	246	123	0.94		2	2	2	1			
				異収容		123	246	123	0.94		1	1	1	1			
	30Mb/s	エコノミー (タイプ2)	区域内専用	同一収容		123	246	123	1		1						
				異収容		123	246	123	1		2	2	1				
			県内市外専用	同一収容		123	246	123	1		2	2	2	1			
				異収容		123	246	123	1		1	1	1	1			
	31Mb/s		区域内専用	同一収容		253	253	253	1		1						
				異収容		253	253	253	1		2	2	1				
			県内市外専用	同一収容		253	253	253	1		2	2	2	1			
				異収容		253	253	253	1		1	1	1	1			
31Mb/s	セカンド (タイプ1)	区域内専用	同一収容		162	253	162	0.94		1							
			異収容		162	253	162	0.94		2	2	1					
		県内市外専用	同一収容		162	253	162	0.94		2	2	2	1				
			異収容		162	253	162	0.94		1	1	1	1				
31Mb/s	セカンド (タイプ2)	区域内専用	同一収容		162	253	162	1		1							
			異収容		162	253	162	1		2	2	1					
		県内市外専用	同一収容		162	253	162	1		2	2	2	1				
			異収容		162	253	162	1		1	1	1	1				
31Mb/s	エコノミー (タイプ1)	区域内専用	同一収容		126	253	126	0.94		1							
			異収容		126	253	126	0.94		2	2	1					
		県内市外専用	同一収容		126	253	126	0.94		2	2	2	1				
			異収容		126	253	126	0.94		1	1	1	1				
31Mb/s	エコノミー (タイプ2)	区域内専用	同一収容		126	253	126	1		1							
			異収容		126	253	126	1		2	2	1					
		県内市外専用	同一収容		126	253	126	1		2	2	2	1				
			異収容		126	253	126	1		1	1	1	1				

サービス	品目	グレード	専用線形態	速度換算係数					保守 換算係数	アンバンドル別経由回数					
				M D F S L M	S L M S C N E	C N E	C N E S P O I	C N E S P O I (接続装置)		M D F S L M	S L M	S L M S C N E	C N E	C N E S P O I	C N E S P O I (接続装置)
35Mb/s	セカンド (タイプ1)	区域内専用	同一収容		182	280	182	0.94	1						
			異収容		182	280	182	0.94	2	2	1				
		県内市外専用	同一収容		182	280	182	0.94	2	2	2	1			
			異収容		182	280	182	0.94	1	1	1	1			
	セカンド (タイプ2)	区域内専用	同一収容		182	280	182	1	1						
			異収容		182	280	182	1	2	2	1				
		県内市外専用	同一収容		182	280	182	1	2	2	2	1			
			異収容		182	280	182	1	1	1	1	1			
	エコノミー (タイプ1)	区域内専用	同一収容		140	280	140	0.94	1						
			異収容		140	280	140	0.94	2	2	1				
		県内市外専用	同一収容		140	280	140	0.94	2	2	2	1			
			異収容		140	280	140	0.94	1	1	1	1			
エコノミー (タイプ2)	区域内専用	同一収容		140	280	140	1	1							
		異収容		140	280	140	1	2	2	1					
	県内市外専用	同一収容		140	280	140	1	2	2	2	1				
		異収容		140	280	140	1	1	1	1	1				
36Mb/s		区域内専用	同一収容		287	287	287	1	1						
			異収容		287	287	287	1	2	2	1				
		県内市外専用	同一収容		287	287	287	1	2	2	2	1			
			異収容		287	287	287	1	1	1	1	1			
36Mb/s	セカンド (タイプ1)	区域内専用	同一収容		187	287	187	0.94	1						
			異収容		187	287	187	0.94	2	2	1				
		県内市外専用	同一収容		187	287	187	0.94	2	2	2	1			
			異収容		187	287	187	0.94	1	1	1	1			
36Mb/s	セカンド (タイプ2)	区域内専用	同一収容		187	287	187	1	1						
			異収容		187	287	187	1	2	2	1				
		県内市外専用	同一収容		187	287	187	1	2	2	2	1			
			異収容		187	287	187	1	1	1	1	1			
36Mb/s	エコノミー (タイプ1)	区域内専用	同一収容		144	287	144	0.94	1						
			異収容		144	287	144	0.94	2	2	1				
		県内市外専用	同一収容		144	287	144	0.94	2	2	2	1			
			異収容		144	287	144	0.94	1	1	1	1			
36Mb/s	エコノミー (タイプ2)	区域内専用	同一収容		144	287	144	1	1						
			異収容		144	287	144	1	2	2	1				
		県内市外専用	同一収容		144	287	144	1	2	2	2	1			
			異収容		144	287	144	1	1	1	1	1			
37Mb/s		区域内専用	同一収容		294	294	294	1	1						
			異収容		294	294	294	1	2	2	1				
		県内市外専用	同一収容		294	294	294	1	2	2	2	1			
			異収容		294	294	294	1	1	1	1	1			
37Mb/s	セカンド (タイプ1)	区域内専用	同一収容		191	294	191	0.94	1						
			異収容		191	294	191	0.94	2	2	1				
		県内市外専用	同一収容		191	294	191	0.94	2	2	2	1			
			異収容		191	294	191	0.94	1	1	1	1			
37Mb/s	セカンド (タイプ2)	区域内専用	同一収容		191	294	191	1	1						
			異収容		191	294	191	1	2	2	1				
		県内市外専用	同一収容		191	294	191	1	2	2	2	1			
			異収容		191	294	191	1	1	1	1	1			
37Mb/s	エコノミー (タイプ1)	区域内専用	同一収容		147	294	147	0.94	1						
			異収容		147	294	147	0.94	2	2	1				
		県内市外専用	同一収容		147	294	147	0.94	2	2	2	1			
			異収容		147	294	147	0.94	1	1	1	1			
37Mb/s	エコノミー (タイプ2)	区域内専用	同一収容		147	294	147	1	1						
			異収容		147	294	147	1	2	2	1				
		県内市外専用	同一収容		147	294	147	1	2	2	2	1			
			異収容		147	294	147	1	1	1	1	1			
38Mb/s		区域内専用	同一収容		300	300	300	1	1						
			異収容		300	300	300	1	2	2	1				
		県内市外専用	同一収容		300	300	300	1	2	2	2	1			
			異収容		300	300	300	1	1	1	1	1			
38Mb/s	セカンド (タイプ1)	区域内専用	同一収容		196	300	196	0.94	1						
			異収容		196	300	196	0.94	2	2	1				
		県内市外専用	同一収容		196	300	196	0.94	2	2	2	1			
			異収容		196	300	196	0.94	1	1	1	1			

サービス	品目	グレード	専用線形態	速度換算係数					保守 換算係数	アンバンドル別経由回数						
				M D F S L M	S L M C N E	C N E	C N E P C O N I E	C N E S P O I (接続装置)		M D F S L M	S L M	S L M C N E	C N E	C N E S P O I	C N E S P O I (接続装置)	
48Mb/s			区域内専用	同一収容		369	369	369		1	1					
				異収容		369	369	369		1	2	2	1			
			県内市外専用	同一収容		369	369	369		1	2	2	2	1		
				異収容		369	369	369		1	1	1	1			
	県間・接続専用	区域内		369	369	369		1	1	1	1	1				
		区域外		369	369	369		1	1	1	1	1				
		48Mb/s セカンド (タイプ1)		区域内専用	同一収容		244	369	244		0.94	1				
		異収容		244	369	244		0.94	2	2	1					
	県内市外専用	同一収容		244	369	244		0.94	2	2	2	1				
		異収容		244	369	244		0.94	1	1	1	1				
		県間・接続専用	区域内		244	369	244		1	1	1	1				
			区域外		244	369	244		1	1	1	1	1			
48Mb/s セカンド (タイプ2)			区域内専用	同一収容		244	369	244		1	1					
異収容			244	369	244		1	2	2	1						
県内市外専用	同一収容		244	369	244		1	2	2	2	1					
	異収容		244	369	244		1	1	1	1						
	県間・接続専用	区域内		244	369	244		1	1	1	1	1				
		区域外		244	369	244		1	1	1	1	1				
48Mb/s エコノミー (タイプ1)		区域内専用	同一収容		185	369	185		0.94	1						
異収容			185	369	185		0.94	2	2	1						
県内市外専用	同一収容		185	369	185		0.94	2	2	2	1					
	異収容		185	369	185		0.94	1	1	1	1					
	県間・接続専用	区域内		185	369	185		0.94	1	1	1	1				
		区域外		185	369	185		0.94	1	1	1	1				
48Mb/s エコノミー (タイプ2)		区域内専用	同一収容		185	369	185		1	1						
異収容			185	369	185		1	2	2	1						
県内市外専用	同一収容		185	369	185		1	2	2	2	1					
	異収容		185	369	185		1	1	1	1	1					
	49Mb/s	区域内専用	同一収容		376	376	376		1	1						
			異収容		376	376	376		1	2	2	1				
県内市外専用		同一収容		376	376	376		1	2	2	2	1				
		異収容		376	376	376		1	1	1	1					
県間・接続専用	区域内		376	376	376		1	1	1	1	1					
	区域外		376	376	376		1	1	1	1	1					
	49Mb/s セカンド (タイプ1)		区域内専用	同一収容		249	376	249		0.94	1					
	異収容		249	376	249		0.94	2	2	1						
県内市外専用	同一収容		249	376	249		0.94	2	2	2	1					
	異収容		249	376	249		0.94	1	1	1	1					
	県間・接続専用	区域内		249	376	249		0.94	1	1	1	1				
		区域外		249	376	249		0.94	1	1	1	1				
49Mb/s セカンド (タイプ2)		区域内専用	同一収容		249	376	249		1	1						
異収容			249	376	249		1	2	2	1						
県内市外専用	同一収容		249	376	249		1	2	2	2	1					
	異収容		249	376	249		1	1	1	1	1					
	49Mb/s エコノミー (タイプ1)	区域内専用	同一収容		188	376	188		0.94	1						
			異収容		188	376	188		0.94	2	2	1				
県内市外専用		同一収容		188	376	188		0.94	2	2	2	1				
		異収容		188	376	188		0.94	1	1	1	1				
県間・接続専用	区域内		188	376	188		0.94	1	1	1	1					
	区域外		188	376	188		0.94	1	1	1	1					
	49Mb/s エコノミー (タイプ2)		区域内専用	同一収容		188	376	188		1	1					
	異収容		188	376	188		1	2	2	1						
県内市外専用	同一収容		188	376	188		1	2	2	2	1					
	異収容		188	376	188		1	1	1	1	1					
	50Mb/s	区域内専用	同一収容		379	379	379		1	1						
			異収容		379	379	379		1	2	2	1				
県内市外専用		同一収容		379	379	379		1	2	2	2	1				
		異収容		379	379	379		1	1	1	1	1				
県間・接続専用	区域内		379	379	379		1	1	1	1	1					
	区域外		379	379	379		1	1	1	1	1					
	50Mb/s セカンド (タイプ1)		区域内専用	同一収容		252	379	252		0.94	1					
	異収容		252	379	252		0.94	2	2	1						
県内市外専用	同一収容		252	379	252		0.94	2	2	2	1					
	異収容		252	379	252		0.94	1	1	1	1					
	県間・接続専用	区域内		252	379	252		0.94	1	1	1	1				
		区域外		252	379	252		0.94	1	1	1	1				
50Mb/s セカンド (タイプ2)		区域内専用	同一収容		252	379	252		1	1						
異収容			252	379	252		1	2	2	1						
県内市外専用	同一収容		252	379	252		1	2	2	2	1					
	異収容		252	379	252		1	1	1	1	1					
	50Mb/s エコノミー (タイプ1)	区域内専用	同一収容		190	379	190		0.94	1						
			異収容		190	379	190		0.94	2	2	1				
県内市外専用		同一収容		190	379	190		0.94	2	2	2	1				
		異収容		190	379	190		0.94	1	1	1	1				
県間・接続専用	区域内		190	379	190		0.94	1	1	1	1					
	区域外		190	379	190		0.94	1	1	1	1					
	50Mb/s エコノミー (タイプ2)		区域内専用	同一収容		190	379	190		1	1					
	異収容		190	379	190		1	2	2	1						
県内市外専用	同一収容		190	379	190		1	2	2	2	1					
	異収容		190	379	190		1	1	1	1	1					
	51Mb/s	区域内専用	同一収容		382	382	382		1	1						
			異収容		382	382	382		1	2	2	1				
県内市外専用		同一収容		382	382	382		1	2	2	2	1				
		異収容		382	382	382		1	1	1	1	1				
県間・接続専用	区域内		382	382	382		1	1	1	1	1					
	区域外		382	382	382		1	1	1	1	1					

サービス	品目	グレード	専用線形態	速度換算係数					保守 換算係数	アンバンドル別経由回数					
				M D F S L M	S L M C N E	C N E	C N E P O I E	C N E P O I E (接続装置)		M D F S L M	S L M	S L M C N E	C N E	C N E P O I E	C N E P O I E (接続装置)
57Mb/s	エコノミー (タイプ1)	区域内専用	同一収容		197	394	197	0.94	1						
			異収容		197	394	197	0.94	2	2	1				
		県内市外専用	同一収容		197	394	197	0.94	2	2	2	1			
			異収容		197	394	197	0.94	1	1	1				
		県間・接続専用	区域内		197	394	197	0.94	1	1	1	1			
			区域外		197	394	197	0.94	1	1	1	1			
	57Mb/s	エコノミー (タイプ2)	区域内専用	同一収容		197	394	197	1	1					
				異収容		197	394	197	1	2	2	1			
		県内市外専用	同一収容		197	394	197	1	2	2	2	1			
			異収容		197	394	197	1	1	1	1				
		県間・接続専用	区域内		197	394	197	1	1	1	1	1			
			区域外		197	394	197	1	1	1	1	1			
58Mb/s		区域内専用	同一収容		396	396	396	1	1						
			異収容		396	396	396	1	2	2	1				
		県内市外専用	同一収容		396	396	396	1	2	2	2	1			
			異収容		396	396	396	1	1	1	1				
		県間・接続専用	区域内		396	396	396	1	1	1	1	1			
			区域外		396	396	396	1	1	1	1	1			
58Mb/s	セカンド (タイプ1)	区域内専用	同一収容		270	396	270	0.94	1						
			異収容		270	396	270	0.94	2	2	1				
		県内市外専用	同一収容		270	396	270	0.94	2	2	2	1			
			異収容		270	396	270	0.94	1	1	1				
		県間・接続専用	区域内		270	396	270	0.94	1	1	1	1			
			区域外		270	396	270	0.94	1	1	1	1			
58Mb/s	セカンド (タイプ2)	区域内専用	同一収容		270	396	270	1	1						
			異収容		270	396	270	1	2	2	1				
		県内市外専用	同一収容		270	396	270	1	2	2	2	1			
			異収容		270	396	270	1	1	1	1				
		県間・接続専用	区域内		270	396	270	1	1	1	1	1			
			区域外		270	396	270	1	1	1	1	1			
58Mb/s	エコノミー (タイプ1)	区域内専用	同一収容		198	396	198	0.94	1						
			異収容		198	396	198	0.94	2	2	1				
		県内市外専用	同一収容		198	396	198	0.94	2	2	2	1			
			異収容		198	396	198	0.94	1	1	1				
		県間・接続専用	区域内		198	396	198	0.94	1	1	1	1			
			区域外		198	396	198	0.94	1	1	1	1			
58Mb/s	エコノミー (タイプ2)	区域内専用	同一収容		198	396	198	1	1						
			異収容		198	396	198	1	2	2	1				
		県内市外専用	同一収容		198	396	198	1	2	2	2	1			
			異収容		198	396	198	1	1	1	1				
		県間・接続専用	区域内		198	396	198	1	1	1	1	1			
			区域外		198	396	198	1	1	1	1	1			
59Mb/s		区域内専用	同一収容		399	399	399	1	1						
			異収容		399	399	399	1	2	2	1				
		県内市外専用	同一収容		399	399	399	1	2	2	2	1			
			異収容		399	399	399	1	1	1	1				
		県間・接続専用	区域内		399	399	399	1	1	1	1	1			
			区域外		399	399	399	1	1	1	1	1			
59Mb/s	セカンド (タイプ1)	区域内専用	同一収容		272	399	272	0.94	1						
			異収容		272	399	272	0.94	2	2	1				
		県内市外専用	同一収容		272	399	272	0.94	2	2	2	1			
			異収容		272	399	272	0.94	1	1	1	1			
		県間・接続専用	区域内		272	399	272	0.94	1	1	1	1			
			区域外		272	399	272	0.94	1	1	1	1			
59Mb/s	エコノミー (タイプ1)	区域内専用	同一収容		199	399	199	0.94	1						
			異収容		199	399	199	0.94	2	2	1				
		県内市外専用	同一収容		199	399	199	0.94	2	2	2	1			
			異収容		199	399	199	0.94	1	1	1				
		県間・接続専用	区域内		199	399	199	0.94	1	1	1	1			
			区域外		199	399	199	0.94	1	1	1	1			
59Mb/s	エコノミー (タイプ2)	区域内専用	同一収容		199	399	199	1	1						
			異収容		199	399	199	1	2	2	1				
		県内市外専用	同一収容		199	399	199	1	2	2	2	1			
			異収容		199	399	199	1	1	1	1				
		県間・接続専用	区域内		199	399	199	1	1	1	1	1			
			区域外		199	399	199	1	1	1	1	1			
60Mb/s		区域内専用	同一収容		401	401	401	1	1						
			異収容		401	401	401	1	2	2	1				
		県内市外専用	同一収容		401	401	401	1	2	2	2	1			
			異収容		401	401	401	1	1	1	1				
		県間・接続専用	区域内		401	401	401	1	1	1	1	1			
			区域外		401	401	401	1	1	1	1	1			
60Mb/s	セカンド (タイプ1)	区域内専用	同一収容		274	401	274	0.94	1						
			異収容		274	401	274	0.94	2	2	1				
		県内市外専用	同一収容		274	401	274	0.94	2	2	2	1			
			異収容		274	401	274	0.94	1	1	1	1			
		県間・接続専用	区域内		274	401	274	0.94	1	1	1	1			
			区域外		274	401	274	0.94	1	1	1	1			
60Mb/s	セカンド (タイプ2)	区域内専用	同一収容		274	401	274	1	1						
			異収容		274	401	274	1	2	2	1				
		県内市外専用	同一収容		274	401	274	1	2	2	2	1			
			異収容		274	401	274	1	1	1	1				
		県間・接続専用	区域内		274	401	274	1	1	1	1	1			
			区域外		274	401	274	1	1	1	1	1			
60Mb/s	エコノミー (タイプ1)	区域内専用	同一収容		200	401	200	0.94	1						
			異収容		200	401	200	0.94	2	2	1				
		県内市外専用	同一収容		200	401	200	0.94	2	2	2	1			
			異収容		200	401	200	0.94	1	1	1				
		県間・接続専用	区域内		200	401	200	0.94	1	1	1	1			
			区域外		200	401	200	0.94	1	1	1	1			

サービス	品目	グレード	専用線形態	速度換算係数					保守換算係数	アンバンドル別経由回数					
				M D F S L M	S L M C N E	C N E	C N E P C O N E	C N E P C O N E		(接続装置)	M D F S L M	S L M	S L M C N E	C N E	C N E P C O N E
60Mb/s	エコノミー (タイプ2)	区域内専用	同一収容	200	401	200	1	1							
				異収容	200	401	200	1	2	2	1				
		県内市外専用		200	401	200	1	2	2	2	1				
				異収容	200	401	200	1	1	1	1	1			
		県間・接続専用	区域内	200	401	200	1	1	1	1	1				
				区域外	200	401	200	1	1	1	1	1			
	61Mb/s		区域内専用	同一収容	403	403	403	1	1						
					異収容	403	403	403	1	2	2	1			
			県内市外専用		403	403	403	1	2	2	2	1			
					異収容	403	403	403	1	2	2	2	1		
			県間・接続専用	区域内	403	403	403	1	1	1	1	1			
					区域外	403	403	403	1	1	1	1	1		
	61Mb/s	セカンド (タイプ1)	区域内専用	同一収容	276	403	276	0.94	1						
					異収容	276	403	276	0.94	2	2	1			
			県内市外専用		276	403	276	0.94	2	2	2	1			
					異収容	276	403	276	0.94	2	2	2	1		
			県間・接続専用	区域内	276	403	276	0.94	1	1	1	1			
					区域外	276	403	276	0.94	1	1	1	1		
61Mb/s	セカンド (タイプ2)	区域内専用	同一収容	276	403	276	1	1							
				異収容	276	403	276	1	2	2	1				
		県内市外専用		276	403	276	1	2	2	2	1				
				異収容	276	403	276	1	2	2	2	1			
		県間・接続専用	区域内	276	403	276	1	1	1	1	1				
				区域外	276	403	276	1	1	1	1	1			
61Mb/s	エコノミー (タイプ1)	区域内専用	同一収容	201	403	201	0.94	1							
				異収容	201	403	201	0.94	2	2	1				
		県内市外専用		201	403	201	0.94	2	2	2	1				
				異収容	201	403	201	0.94	2	2	2	1			
		県間・接続専用	区域内	201	403	201	0.94	1	1	1	1				
				区域外	201	403	201	0.94	1	1	1	1			
61Mb/s	エコノミー (タイプ2)	区域内専用	同一収容	201	403	201	1	1							
				異収容	201	403	201	1	2	2	1				
		県内市外専用		201	403	201	1	2	2	2	1				
				異収容	201	403	201	1	2	2	2	1			
		県間・接続専用	区域内	201	403	201	1	1	1	1	1				
				区域外	201	403	201	1	1	1	1	1			
62Mb/s		区域内専用	同一収容	405	405	405	1	1							
				異収容	405	405	405	1	2	2	1				
		県内市外専用		405	405	405	1	2	2	2	1				
				異収容	405	405	405	1	2	2	2	1			
		県間・接続専用	区域内	405	405	405	1	1	1	1	1				
				区域外	405	405	405	1	1	1	1	1			
62Mb/s	セカンド (タイプ1)	区域内専用	同一収容	279	405	279	0.94	1							
				異収容	279	405	279	0.94	2	2	1				
		県内市外専用		279	405	279	0.94	2	2	2	1				
				異収容	279	405	279	0.94	2	2	2	1			
		県間・接続専用	区域内	279	405	279	0.94	1	1	1	1				
				区域外	279	405	279	0.94	1	1	1	1			
62Mb/s	セカンド (タイプ2)	区域内専用	同一収容	279	405	279	1	1							
				異収容	279	405	279	1	2	2	1				
		県内市外専用		279	405	279	1	2	2	2	1				
				異収容	279	405	279	1	2	2	2	1			
		県間・接続専用	区域内	279	405	279	1	1	1	1	1				
				区域外	279	405	279	1	1	1	1	1			
62Mb/s	エコノミー (タイプ1)	区域内専用	同一収容	203	405	203	0.94	1							
				異収容	203	405	203	0.94	2	2	1				
		県内市外専用		203	405	203	0.94	2	2	2	1				
				異収容	203	405	203	0.94	2	2	2	1			
		県間・接続専用	区域内	203	405	203	0.94	1	1	1	1				
				区域外	203	405	203	0.94	1	1	1	1			
62Mb/s	エコノミー (タイプ2)	区域内専用	同一収容	203	405	203	1	1							
				異収容	203	405	203	1	2	2	1				
		県内市外専用		203	405	203	1	2	2	2	1				
				異収容	203	405	203	1	2	2	2	1			
		県間・接続専用	区域内	203	405	203	1	1	1	1	1				
				区域外	203	405	203	1	1	1	1	1			
63Mb/s		区域内専用	同一収容	407	407	407	1	1							
				異収容	407	407	407	1	2	2	1				
		県内市外専用		407	407	407	1	2	2	2	1				
				異収容	407	407	407	1	2	2	2	1			
		県間・接続専用	区域内	407	407	407	1	1	1	1	1				
				区域外	407	407	407	1	1	1	1	1			
63Mb/s	セカンド (タイプ1)	区域内専用	同一収容	281	407	281	0.94	1							
				異収容	281	407	281	0.94	2	2	1				
		県内市外専用		281	407	281	0.94	2	2	2	1				
				異収容	281	407	281	0.94	2	2	2	1			
		県間・接続専用	区域内	281	407	281	0.94	1	1	1	1				
				区域外	281	407	281	0.94	1	1	1	1			
63Mb/s	セカンド (タイプ2)	区域内専用	同一収容	281	407	281	1	1							
				異収容	281	407	281	1	2	2	1				
		県内市外専用		281	407	281	1	2	2	2	1				
				異収容	281	407	281	1	2	2	2	1			
		県間・接続専用	区域内	281	407	281	1	1	1	1	1				
				区域外	281	407	281	1	1	1	1	1			
63Mb/s	エコノミー (タイプ1)	区域内専用	同一収容	203	407	203	0.94	1							
				異収容	203	407	203	0.94	2	2	1				
		県内市外専用		203	407	203	0.94	2	2	2	1				
				異収容	203	407	203	0.94	2	2	2	1			
		県間・接続専用	区域内	203	407	203	0.94	1	1	1	1				
				区域外	203	407	203	0.94	1	1	1	1			
63Mb/s	エコノミー (タイプ2)	区域内専用	同一収容	203	407	203	1	1							
				異収容	203	407	203	1	2	2	1				
		県内市外専用		203	407	203	1	2	2	2	1				
				異収容	203	407	203	1	2	2	2	1			
		県間・接続専用	区域内	203	407	203	1	1	1	1	1				
				区域外	203	407	203	1	1	1	1	1			

サービス	品目	グレード	専用線形態		速度換算係数					保守 換算係数	アンバンドル別経由回数						
					M	S	C	C	C		(C	M	S	S	C	C	(C
					D	L	N	N	N	接続	D	L	L	N	N	N	接続
64Mb/s	64Mb/s		区域内専用	同一収容	409	409	409		1	1							
				異収容	409	409	409		1		2	2	1				
				県内市外専用	409	409	409		1		2	2	2	1			
			県間・接続専用	区域内	409	409	409		1		1	1	1				
				区域外	409	409	409		1		1	1	1	1			
				県内市外専用	409	409	409		1		2	2	2	1			
	64Mb/s	セカンド (タイプ1)	区域内専用	同一収容	283	409	283		0.94	1							
				異収容	283	409	283		0.94		2	2	1				
				県内市外専用	283	409	283		0.94		2	2	2	1			
			県間・接続専用	区域内	283	409	283		0.94		1	1	1				
				区域外	283	409	283		0.94		1	1	1	1			
				県内市外専用	283	409	283		0.94		2	2	2	1			
64Mb/s	セカンド (タイプ2)	区域内専用	同一収容	283	409	283		1									
			異収容	283	409	283		1		2	2	1					
			県内市外専用	283	409	283		1		2	2	2	1				
		県間・接続専用	区域内	283	409	283		1		1	1	1					
			区域外	283	409	283		1		1	1	1	1				
			県内市外専用	283	409	283		1		2	2	2	1				
64Mb/s	エコノミー (タイプ1)	区域内専用	同一収容	205	409	205		0.94	1								
			異収容	205	409	205		0.94		2	2	1					
			県内市外専用	205	409	205		0.94		2	2	2	1				
		県間・接続専用	区域内	205	409	205		0.94		1	1	1					
			区域外	205	409	205		0.94		1	1	1	1				
			県内市外専用	205	409	205		0.94		2	2	2	1				
64Mb/s	エコノミー (タイプ2)	区域内専用	同一収容	205	409	205		1									
			異収容	205	409	205		1		2	2	1					
			県内市外専用	205	409	205		1		2	2	2	1				
		県間・接続専用	区域内	205	409	205		1		1	1	1					
			区域外	205	409	205		1		1	1	1	1				
			県内市外専用	205	409	205		1		2	2	2	1				
65Mb/s		区域内専用	同一収容	411	411	411		1									
			異収容	411	411	411		1		2	2	1					
			県内市外専用	411	411	411		1		2	2	2	1				
		県間・接続専用	区域内	411	411	411		1		1	1	1					
			区域外	411	411	411		1		1	1	1	1				
			県内市外専用	411	411	411		1		2	2	2	1				
65Mb/s	セカンド (タイプ1)	区域内専用	同一収容	285	411	285		0.94	1								
			異収容	285	411	285		0.94		2	2	1					
			県内市外専用	285	411	285		0.94		2	2	2	1				
		県間・接続専用	区域内	285	411	285		0.94		1	1	1					
			区域外	285	411	285		0.94		1	1	1	1				
			県内市外専用	285	411	285		0.94		2	2	2	1				
65Mb/s	セカンド (タイプ2)	区域内専用	同一収容	285	411	285		1									
			異収容	285	411	285		1		2	2	1					
			県内市外専用	285	411	285		1		2	2	2	1				
		県間・接続専用	区域内	285	411	285		1		1	1	1					
			区域外	285	411	285		1		1	1	1	1				
			県内市外専用	285	411	285		1		2	2	2	1				
65Mb/s	エコノミー (タイプ1)	区域内専用	同一収容	206	411	206		0.94	1								
			異収容	206	411	206		0.94		2	2	1					
			県内市外専用	206	411	206		0.94		2	2	2	1				
		県間・接続専用	区域内	206	411	206		0.94		1	1	1					
			区域外	206	411	206		0.94		1	1	1	1				
			県内市外専用	206	411	206		0.94		2	2	2	1				
65Mb/s	エコノミー (タイプ2)	区域内専用	同一収容	206	411	206		1									
			異収容	206	411	206		1		2	2	1					
			県内市外専用	206	411	206		1		2	2	2	1				
		県間・接続専用	区域内	206	411	206		1		1	1	1					
			区域外	206	411	206		1		1	1	1	1				
			県内市外専用	206	411	206		1		2	2	2	1				
66Mb/s		区域内専用	同一収容	413	413	413		1									
			異収容	413	413	413		1		2	2	1					
			県内市外専用	413	413	413		1		2	2	2	1				
		県間・接続専用	区域内	413	413	413		1		1	1	1					
			区域外	413	413	413		1		1	1	1	1				
			県内市外専用	413	413	413		1		2	2	2	1				
66Mb/s	セカンド (タイプ1)	区域内専用	同一収容	287	413	287		0.94	1								
			異収容	287	413	287		0.94		2	2	1					
			県内市外専用	287	413	287		0.94		2	2	2	1				
		県間・接続専用	区域内	287	413	287		0.94		1	1	1					
			区域外	287	413	287		0.94		1	1	1	1				
			県内市外専用	287	413	287		0.94		2	2	2	1				
66Mb/s	セカンド (タイプ2)	区域内専用	同一収容	287	413	287		1									
			異収容	287	413	287		1		2	2	1					
			県内市外専用	287	413	287		1		2	2	2	1				
		県間・接続専用	区域内	287	413	287		1		1	1	1					
			区域外	287	413	287		1		1	1	1	1				
			県内市外専用	287	413	287		1		2	2	2	1				
66Mb/s	エコノミー (タイプ1)	区域内専用	同一収容	207	413	207		0.94	1								
			異収容	207	413	207		0.94		2	2	1					
			県内市外専用	207	413	207		0.94		2	2	2	1				
		県間・接続専用	区域内	207	413	207		0.94		1	1	1					
			区域外	207	413	207		0.94		1	1	1	1				
			県内市外専用	207	413	207		0.94		2	2	2	1				
66Mb/s	エコノミー (タイプ2)	区域内専用	同一収容	207	413	207		1									
			異収容	207	413	207		1		2	2	1					
			県内市外専用	207	413	207		1		2	2	2	1				
		県間・接続専用	区域内	207	413	207		1		1	1	1					
			区域外	207	413	207		1		1	1	1	1				
			県内市外専用	207	413	207		1		2	2	2	1				
67Mb/s		区域内専用	同一収容	415	415	415		1									
			異収容	415	415	415		1		2	2	1					
			県内市外専用	415	415	415		1		2	2	2	1				
		県間・接続専用	区域内	415	415	415		1		1	1	1					
			区域外	415	415	415		1		1	1	1	1				
			県内市外専用	415	415	415		1		2	2	2	1				

サービス	品目	グレード	専用線形態	速度換算係数					保守 換算係数	アンバンドル別経由回数									
				M D F S L M	S L M S C N E	C N E	C N E S P C O N I	C N E S P O I		(接 続 装 置)	M D F S L M	S L M	S L M S C N E	C N E	C N E S P C O N I	C N E S P O I	(接 続 装 置)		
70Mb/s	セカンド (タイプ2)	区域内専用	同一収容		296	422	296	1		1									
			異収容		296	422	296	1		2	2	1							
		県内市外専用		296	422	296	1		2	2	2	1							
		県間・接続専用	区域内		296	422	296	1		1	1	1							
			区域外		296	422	296	1		1	1	1	1						
		エコノミー (タイプ1)	区域内専用	同一収容		211	422	211	0.94		1								
				異収容		211	422	211	0.94		2	2	1						
			県内市外専用		211	422	211	0.94		2	2	2	1						
	県間・接続専用		区域内		211	422	211	0.94		1	1	1							
			区域外		211	422	211	0.94		1	1	1	1						
	エコノミー (タイプ2)		区域内専用	同一収容		211	422	211	1		1								
				異収容		211	422	211	1		2	2	1						
			県内市外専用		211	422	211	1		2	2	2	1						
		県間・接続専用	区域内		211	422	211	1		1	1	1							
			区域外		211	422	211	1		1	1	1	1						
		71Mb/s	セカンド (タイプ1)	区域内専用	同一収容		298	424	298	0.94		1							
					異収容		298	424	298	0.94		2	2	1					
				県内市外専用		298	424	298	0.94		2	2	2	1					
	県間・接続専用			区域内		298	424	298	0.94		1	1	1						
				区域外		298	424	298	0.94		1	1	1	1					
	セカンド (タイプ2)			区域内専用	同一収容		298	424	298	1		1							
					異収容		298	424	298	1		2	2	1					
				県内市外専用		298	424	298	1		2	2	2	1					
		県間・接続専用	区域内		298	424	298	1		1	1	1							
区域外				298	424	298	1		1	1	1	1							
エコノミー (タイプ1)		区域内専用	同一収容		212	424	212	0.94		1									
			異収容		212	424	212	0.94		2	2	1							
		県内市外専用		212	424	212	0.94		2	2	2	1							
	県間・接続専用	区域内		212	424	212	0.94		1	1	1								
		区域外		212	424	212	0.94		1	1	1	1							
	エコノミー (タイプ2)	区域内専用	同一収容		212	424	212	1		1									
			異収容		212	424	212	1		2	2	1							
		県内市外専用		212	424	212	1		2	2	2	1							
県間・接続専用		区域内		212	424	212	1		1	1	1								
		区域外		212	424	212	1		1	1	1	1							
72Mb/s		セカンド (タイプ1)	区域内専用	同一収容		426	426	426	1		1								
				異収容		426	426	426	1		2	2	1						
			県内市外専用		426	426	426	1		2	2	2	1						
	県間・接続専用		区域内		426	426	426	1		1	1	1							
			区域外		426	426	426	1		1	1	1	1						
	セカンド (タイプ2)		区域内専用	同一収容		300	426	300	0.94		1								
				異収容		300	426	300	0.94		2	2	1						
			県内市外専用		300	426	300	0.94		2	2	2	1						
県間・接続専用		区域内		300	426	300	0.94		1	1	1								
		区域外		300	426	300	0.94		1	1	1	1							
エコノミー (タイプ1)		区域内専用	同一収容		300	426	300	1		1									
			異収容		300	426	300	1		2	2	1							
		県内市外専用		300	426	300	1		2	2	2	1							
	県間・接続専用	区域内		300	426	300	1		1	1	1								
		区域外		300	426	300	1		1	1	1	1							
	72Mb/s	エコノミー (タイプ2)	区域内専用	同一収容		213	426	213	0.94		1								
				異収容		213	426	213	0.94		2	2	1						
			県内市外専用		213	426	213	0.94		2	2	2	1						
県間・接続専用			区域内		213	426	213	0.94		1	1	1							
			区域外		213	426	213	0.94		1	1	1	1						
73Mb/s			セカンド (タイプ1)	区域内専用	同一収容		428	428	428	1		1							
					異収容		428	428	428	1		2	2	1					
				県内市外専用		428	428	428	1		2	2	2	1					
	県間・接続専用	区域内			428	428	428	1		1	1	1							
		区域外			428	428	428	1		1	1	1	1						
	セカンド (タイプ2)	区域内専用		同一収容		302	428	302	0.94		1								
				異収容		302	428	302	0.94		2	2	1						
		県内市外専用			302	428	302	0.94		2	2	2	1						
県間・接続専用		区域内		302	428	302	0.94		1	1	1								
		区域外		302	428	302	0.94		1	1	1	1							

サービス	品目	グレード	専用線形態	速度換算係数					保守 換算係数	アンバンドル別経由回数						
				M D F S L M	S L M C N E	C N E	C N E P O I	C N E P O I (接 続 装 置)		M D F S L M	S L M	S L M C N E	C N E	C N E P O I	C N E P O I (接 続 装 置)	
	73Mb/s	エコノミー (タイプ1)	区域内専用	同一収容		214	428	214	0.94	1						
				異収容		214	428	214	0.94	2	2	1				
			県内市外専用	同一収容		214	428	214	0.94	2	2	2	1			
				異収容		214	428	214	0.94	1	1	1	1			
	73Mb/s	エコノミー (タイプ2)	区域内専用	同一収容		214	428	214	1	1						
				異収容		214	428	214	1	2	2	1				
			県内市外専用	同一収容		214	428	214	1	2	2	2	1			
				異収容		214	428	214	1	1	1	1	1			
	74Mb/s		区域内専用	同一収容		430	430	430	1	1						
				異収容		430	430	430	1	2	2	1				
			県内市外専用	同一収容		430	430	430	1	2	2	2	1			
				異収容		430	430	430	1	1	1	1	1			
	74Mb/s	セカンド (タイプ1)	区域内専用	同一収容		305	430	305	0.94	1						
				異収容		305	430	305	0.94	2	2	1				
			県内市外専用	同一収容		305	430	305	0.94	2	2	2	1			
				異収容		305	430	305	0.94	1	1	1	1			
	74Mb/s	セカンド (タイプ2)	区域内専用	同一収容		305	430	305	1	1						
				異収容		305	430	305	1	2	2	1				
			県内市外専用	同一収容		305	430	305	1	2	2	2	1			
				異収容		305	430	305	1	1	1	1	1			
	74Mb/s	エコノミー (タイプ1)	区域内専用	同一収容		215	430	215	0.94	1						
				異収容		215	430	215	0.94	2	2	1				
			県内市外専用	同一収容		215	430	215	0.94	2	2	2	1			
				異収容		215	430	215	0.94	1	1	1	1			
74Mb/s	エコノミー (タイプ2)	区域内専用	同一収容		215	430	215	1	1							
			異収容		215	430	215	1	2	2	1					
		県内市外専用	同一収容		215	430	215	1	2	2	2	1				
			異収容		215	430	215	1	1	1	1	1				
75Mb/s		区域内専用	同一収容		432	432	432	1	1							
			異収容		432	432	432	1	2	2	1					
		県内市外専用	同一収容		432	432	432	1	2	2	2	1				
			異収容		432	432	432	1	1	1	1	1				
75Mb/s	セカンド (タイプ1)	区域内専用	同一収容		307	432	307	0.94	1							
			異収容		307	432	307	0.94	2	2	1					
		県内市外専用	同一収容		307	432	307	0.94	2	2	2	1				
			異収容		307	432	307	0.94	1	1	1	1				
75Mb/s	セカンド (タイプ2)	区域内専用	同一収容		307	432	307	1	1							
			異収容		307	432	307	1	2	2	1					
		県内市外専用	同一収容		307	432	307	1	2	2	2	1				
			異収容		307	432	307	1	1	1	1	1				
75Mb/s	エコノミー (タイプ1)	区域内専用	同一収容		216	432	216	0.94	1							
			異収容		216	432	216	0.94	2	2	1					
		県内市外専用	同一収容		216	432	216	0.94	2	2	2	1				
			異収容		216	432	216	0.94	1	1	1	1				
75Mb/s	エコノミー (タイプ2)	区域内専用	同一収容		216	432	216	1	1							
			異収容		216	432	216	1	2	2	1					
		県内市外専用	同一収容		216	432	216	1	2	2	2	1				
			異収容		216	432	216	1	1	1	1	1				
76Mb/s		区域内専用	同一収容		434	434	434	1	1							
			異収容		434	434	434	1	2	2	1					
		県内市外専用	同一収容		434	434	434	1	2	2	2	1				
			異収容		434	434	434	1	1	1	1	1				
76Mb/s	セカンド (タイプ1)	区域内専用	同一収容		309	434	309	0.94	1							
			異収容		309	434	309	0.94	2	2	1					
		県内市外専用	同一収容		309	434	309	0.94	2	2	2	1				
			異収容		309	434	309	0.94	1	1	1	1				
76Mb/s	セカンド (タイプ2)	区域内専用	同一収容		309	434	309	1	1							
			異収容		309	434	309	1	2	2	1					
		県内市外専用	同一収容		309	434	309	1	2	2	2	1				
			異収容		309	434	309	1	1	1	1	1				
76Mb/s	エコノミー (タイプ1)	区域内専用	同一収容		217	434	217	0.94	1							
			異収容		217	434	217	0.94	2	2	1					
		県内市外専用	同一収容		217	434	217	0.94	2	2	2	1				
			異収容		217	434	217	0.94	1	1	1	1				

サービス	品目	グレード	専用線形態	速度換算係数					保守 換算係数	アンバンドル別経由回数					
				M	S	C	C	(C		M	S	S	C	C	(C
				D	L	N	N	接		D	L	L	N	N	接
				F	M	E	E	統	F	M	M	E	E	統	
				S	C		S	装	S		C	P	C	置	
				L	N		O	置	L		N	P	C	置	
				M	E		N	ポ	M		E	O	N	イ	
								イ							
	80Mb/s		区域内専用	同一収容	443	443	443		1	1					
				異収容	443	443	443		1	2	2	1			
			県内市外専用		443	443	443		1	2	2	2	1		
			県間・接続専用	区域内	443	443	443		1	1	1	1			
				区域外	443	443	443		1	1	1	1	1		
	80Mb/s	セカンド (タイプ1)	区域内専用	同一収容	318	443	318	0.94	1	1					
				異収容	318	443	318	0.94	2	2	1				
			県内市外専用		318	443	318	0.94	2	2	2	1			
			県間・接続専用	区域内	318	443	318	0.94	1	1	1	1			
				区域外	318	443	318	0.94	1	1	1	1	1		
	80Mb/s	セカンド (タイプ2)	区域内専用	同一収容	318	443	318	1	1						
				異収容	318	443	318	1	2	2	1				
			県内市外専用		318	443	318	1	2	2	2	1			
			県間・接続専用	区域内	318	443	318	1	1	1	1	1			
				区域外	318	443	318	1	1	1	1	1	1		
	80Mb/s	エコノミー (タイプ1)	区域内専用	同一収容	221	443	221	0.94	1	1					
				異収容	221	443	221	0.94	2	2	1				
			県内市外専用		221	443	221	0.94	2	2	2	1			
			県間・接続専用	区域内	221	443	221	0.94	1	1	1	1			
				区域外	221	443	221	0.94	1	1	1	1	1		
	80Mb/s	エコノミー (タイプ2)	区域内専用	同一収容	221	443	221	1	1						
				異収容	221	443	221	1	2	2	1				
			県内市外専用		221	443	221	1	2	2	2	1			
			県間・接続専用	区域内	221	443	221	1	1	1	1	1			
				区域外	221	443	221	1	1	1	1	1	1		
	81Mb/s		区域内専用	同一収容	445	445	445	1	1						
				異収容	445	445	445	1	2	2	1				
			県内市外専用		445	445	445	1	2	2	2	1			
			県間・接続専用	区域内	445	445	445	1	1	1	1				
				区域外	445	445	445	1	1	1	1	1	1		
	81Mb/s	セカンド (タイプ1)	区域内専用	同一収容	320	445	320	0.94	1	1					
				異収容	320	445	320	0.94	2	2	1				
			県内市外専用		320	445	320	0.94	2	2	2	1			
			県間・接続専用	区域内	320	445	320	0.94	1	1	1	1			
				区域外	320	445	320	0.94	1	1	1	1	1		
	81Mb/s	セカンド (タイプ2)	区域内専用	同一収容	320	445	320	1	1						
				異収容	320	445	320	1	2	2	1				
			県内市外専用		320	445	320	1	2	2	2	1			
			県間・接続専用	区域内	320	445	320	1	1	1	1	1			
				区域外	320	445	320	1	1	1	1	1	1		
	81Mb/s	エコノミー (タイプ1)	区域内専用	同一収容	222	445	222	0.94	1	1					
				異収容	222	445	222	0.94	2	2	1				
			県内市外専用		222	445	222	0.94	2	2	2	1			
			県間・接続専用	区域内	222	445	222	0.94	1	1	1	1			
				区域外	222	445	222	0.94	1	1	1	1	1		
	81Mb/s	エコノミー (タイプ2)	区域内専用	同一収容	222	445	222	1	1						
				異収容	222	445	222	1	2	2	1				
			県内市外専用		222	445	222	1	2	2	2	1			
			県間・接続専用	区域内	222	445	222	1	1	1	1	1			
				区域外	222	445	222	1	1	1	1	1	1		
	82Mb/s		区域内専用	同一収容	447	447	447	1	1						
				異収容	447	447	447	1	2	2	1				
			県内市外専用		447	447	447	1	2	2	2	1			
			県間・接続専用	区域内	447	447	447	1	1	1	1	1			
				区域外	447	447	447	1	1	1	1	1	1		
	82Mb/s	セカンド (タイプ1)	区域内専用	同一収容	322	447	322	0.94	1	1					
				異収容	322	447	322	0.94	2	2	1				
			県内市外専用		322	447	322	0.94	2	2	2	1			
			県間・接続専用	区域内	322	447	322	0.94	1	1	1	1			
				区域外	322	447	322	0.94	1	1	1	1	1		
	82Mb/s	セカンド (タイプ2)	区域内専用	同一収容	322	447	322	1	1						
				異収容	322	447	322	1	2	2	1				
			県内市外専用		322	447	322	1	2	2	2	1			
			県間・接続専用	区域内	322	447	322	1	1	1	1	1			
				区域外	322	447	322	1	1	1	1	1	1		
	82Mb/s	エコノミー (タイプ1)	区域内専用	同一収容	223	447	223	0.94	1	1					
				異収容	223	447	223	0.94	2	2	1				
			県内市外専用		223	447	223	0.94	2	2	2	1			
			県間・接続専用	区域内	223	447	223	0.94	1	1	1	1			
				区域外	223	447	223	0.94	1	1	1	1	1		
	82Mb/s	エコノミー (タイプ2)	区域内専用	同一収容	223	447	223	1	1						
				異収容	223	447	223	1	2	2	1				
			県内市外専用		223	447	223	1	2	2	2	1			
			県間・接続専用	区域内	223	447	223	1	1	1	1	1			
				区域外	223	447	223	1	1	1	1	1	1		
	83Mb/s		区域内専用	同一収容	449	449	449	1	1						
				異収容	449	449	449	1	2	2	1				
			県内市外専用		449	449	449	1	2	2	2	1			
			県間・接続専用	区域内	449	449	449	1	1	1	1	1			
				区域外	449	449	449	1	1	1	1	1	1		

サービス	品目	グレード	専用線形態	速度換算係数					保守換算係数	アンバンドル別経由回数					
				M	S	C	C	(M	S	S	C	C	(
				D	L	N	N	C		D	L	L	N	N	C
				F	M	E	E	接	F	M	M	E	E	接	
				S	C		S	統	S		C	S	P	統	
				L	N		O	装	L		N	O	N	置	
				M	E		N	置	M		E	N	P	置	
							I)				I	O	置	
							E								
92Mb/s	エコノミー (タイプ2)		区域内専用	同一収容		234	468	234		1		1			
				異収容						1		2	2	1	
			県内市外専用			234	468	234		1		2	2	2	
			県間・接続専用	区域内		234	468	234		1		1	1	1	
				区域外		234	468	234		1		1	1	1	
93Mb/s			区域内専用	同一収容		470	470	470		1		1			
				異収容		470	470	470		1		2	2	1	
			県内市外専用			470	470	470		1		2	2	2	
			県間・接続専用	区域内		470	470	470		1		1	1	1	
				区域外		470	470	470		1		1	1	1	
93Mb/s	セカンド (タイプ1)		区域内専用	同一収容		346	470	346	0.94			1			
				異収容		346	470	346	0.94			2	2	1	
			県内市外専用			346	470	346	0.94			2	2	2	
			県間・接続専用	区域内		346	470	346	0.94			1	1	1	
				区域外		346	470	346	0.94			1	1	1	
93Mb/s	セカンド (タイプ2)		区域内専用	同一収容		346	470	346		1		1			
				異収容		346	470	346		1		2	2	1	
			県内市外専用			346	470	346		1		2	2	2	
			県間・接続専用	区域内		346	470	346		1		1	1	1	
				区域外		346	470	346		1		1	1	1	
93Mb/s	エコノミー (タイプ1)		区域内専用	同一収容		235	470	235	0.94			1			
				異収容		235	470	235	0.94			2	2	1	
			県内市外専用			235	470	235	0.94			2	2	2	
			県間・接続専用	区域内		235	470	235	0.94			1	1	1	
				区域外		235	470	235	0.94			1	1	1	
93Mb/s	エコノミー (タイプ2)		区域内専用	同一収容		235	470	235		1		1			
				異収容		235	470	235		1		2	2	1	
			県内市外専用			235	470	235		1		2	2	2	
			県間・接続専用	区域内		235	470	235		1		1	1	1	
				区域外		235	470	235		1		1	1	1	
94Mb/s			区域内専用	同一収容		472	472	472		1		1			
				異収容		472	472	472		1		2	2	1	
			県内市外専用			472	472	472		1		2	2	2	
			県間・接続専用	区域内		472	472	472		1		1	1	1	
				区域外		472	472	472		1		1	1	1	
94Mb/s	セカンド (タイプ1)		区域内専用	同一収容		348	472	348	0.94			1			
				異収容		348	472	348	0.94			2	2	1	
			県内市外専用			348	472	348	0.94			2	2	2	
			県間・接続専用	区域内		348	472	348	0.94			1	1	1	
				区域外		348	472	348	0.94			1	1	1	
94Mb/s	セカンド (タイプ2)		区域内専用	同一収容		348	472	348		1		1			
				異収容		348	472	348		1		2	2	1	
			県内市外専用			348	472	348		1		2	2	2	
			県間・接続専用	区域内		348	472	348		1		1	1	1	
				区域外		348	472	348		1		1	1	1	
94Mb/s	エコノミー (タイプ1)		区域内専用	同一収容		236	472	236	0.94			1			
				異収容		236	472	236	0.94			2	2	1	
			県内市外専用			236	472	236	0.94			2	2	2	
			県間・接続専用	区域内		236	472	236	0.94			1	1	1	
				区域外		236	472	236	0.94			1	1	1	
94Mb/s	エコノミー (タイプ2)		区域内専用	同一収容		236	472	236		1		1			
				異収容		236	472	236		1		2	2	1	
			県内市外専用			236	472	236		1		2	2	2	
			県間・接続専用	区域内		236	472	236		1		1	1	1	
				区域外		236	472	236		1		1	1	1	
95Mb/s			区域内専用	同一収容		474	474	474		1		1			
				異収容		474	474	474		1		2	2	1	
			県内市外専用			474	474	474		1		2	2	2	
			県間・接続専用	区域内		474	474	474		1		1	1	1	
				区域外		474	474	474		1		1	1	1	
95Mb/s	セカンド (タイプ1)		区域内専用	同一収容		351	474	351	0.94			1			
				異収容		351	474	351	0.94			2	2	1	
			県内市外専用			351	474	351	0.94			2	2	2	
			県間・接続専用	区域内		351	474	351	0.94			1	1	1	
				区域外		351	474	351	0.94			1	1	1	
95Mb/s	セカンド (タイプ2)		区域内専用	同一収容		351	474	351		1		1			
				異収容		351	474	351		1		2	2	1	
			県内市外専用			351	474	351		1		2	2	2	
			県間・接続専用	区域内		351	474	351		1		1	1	1	
				区域外		351	474	351		1		1	1	1	
95Mb/s	エコノミー (タイプ1)		区域内専用	同一収容		237	474	237	0.94			1			
				異収容		237	474	237	0.94			2	2	1	
			県内市外専用			237	474	237	0.94			2	2	2	
			県間・接続専用	区域内		237	474	237	0.94			1	1	1	
				区域外		237	474	237	0.94			1	1	1	
95Mb/s	エコノミー (タイプ2)		区域内専用	同一収容		237	474	237		1		1			
				異収容		237	474	237		1		2	2	1	
			県内市外専用			237	474	237		1		2	2	2	
			県間・接続専用	区域内		237	474	237		1		1	1	1	
				区域外		237	474	237		1		1	1	1	

サービス	品目	グレード	専用線形態	速度換算係数					保守 換算係数	アンパンドル別経由回数					
				M D F S L M	S L M S C N E	C N E	C N E S P O I	C N E S P O I (接続装置)		M D F S L M	S L M	S L M S C N E	C N E	C N E S P O I	C N E S P O I (接続装置)
96Mb/s	セカンド (タイプ1)	区域内専用	同一収容	476	476	476	1	1	2	2	1				
			異収容	476	476	476	1	2	2	1					
		県内市外専用	同一収容	476	476	476	1	2	2	2	1				
			異収容	476	476	476	1	1	1	1	1				
			県間・接続専用	区域内	476	476	476	1	1	1	1	1			
				区域外	476	476	476	1	1	1	1	1			
	セカンド (タイプ2)	区域内専用	同一収容	353	476	353	0.94	1							
			異収容	353	476	353	0.94	2	2	1					
		県内市外専用	同一収容	353	476	353	0.94	2	2	2	1				
			異収容	353	476	353	0.94	1	1	1	1				
			県間・接続専用	区域内	353	476	353	0.94	1	1	1	1			
				区域外	353	476	353	0.94	1	1	1	1	1		
96Mb/s	エコノミー (タイプ1)	区域内専用	同一収容	238	476	238	0.94	1							
			異収容	238	476	238	0.94	2	2	1					
		県内市外専用	同一収容	238	476	238	0.94	2	2	2	1				
			異収容	238	476	238	0.94	1	1	1	1				
			県間・接続専用	区域内	238	476	238	0.94	1	1	1	1			
				区域外	238	476	238	0.94	1	1	1	1	1		
	エコノミー (タイプ2)	区域内専用	同一収容	238	476	238	1	1							
			異収容	238	476	238	1	2	2	1					
		県内市外専用	同一収容	238	476	238	1	2	2	2	1				
			異収容	238	476	238	1	1	1	1	1				
			県間・接続専用	区域内	238	476	238	1	1	1	1	1			
				区域外	238	476	238	1	1	1	1	1	1		
97Mb/s	セカンド (タイプ1)	区域内専用	同一収容	478	478	478	1	1							
			異収容	478	478	478	1	2	2	1					
		県内市外専用	同一収容	478	478	478	1	2	2	2	1				
			異収容	478	478	478	1	1	1	1	1				
			県間・接続専用	区域内	478	478	478	1	1	1	1	1			
				区域外	478	478	478	1	1	1	1	1	1		
	セカンド (タイプ2)	区域内専用	同一収容	355	478	355	0.94	1							
			異収容	355	478	355	0.94	2	2	1					
		県内市外専用	同一収容	355	478	355	0.94	2	2	2	1				
			異収容	355	478	355	0.94	1	1	1	1				
			県間・接続専用	区域内	355	478	355	0.94	1	1	1	1			
				区域外	355	478	355	0.94	1	1	1	1	1		
97Mb/s	エコノミー (タイプ1)	区域内専用	同一収容	239	478	239	0.94	1							
			異収容	239	478	239	0.94	2	2	1					
		県内市外専用	同一収容	239	478	239	0.94	2	2	2	1				
			異収容	239	478	239	0.94	1	1	1	1				
			県間・接続専用	区域内	239	478	239	0.94	1	1	1	1			
				区域外	239	478	239	0.94	1	1	1	1	1		
	エコノミー (タイプ2)	区域内専用	同一収容	239	478	239	1	1							
			異収容	239	478	239	1	2	2	1					
		県内市外専用	同一収容	239	478	239	1	2	2	2	1				
			異収容	239	478	239	1	1	1	1	1				
			県間・接続専用	区域内	239	478	239	1	1	1	1	1			
				区域外	239	478	239	1	1	1	1	1	1		
98Mb/s	セカンド (タイプ1)	区域内専用	同一収容	481	481	481	1	1							
			異収容	481	481	481	1	2	2	1					
		県内市外専用	同一収容	481	481	481	1	2	2	2	1				
			異収容	481	481	481	1	1	1	1	1				
			県間・接続専用	区域内	481	481	481	1	1	1	1	1			
				区域外	481	481	481	1	1	1	1	1	1		
	セカンド (タイプ2)	区域内専用	同一収容	357	481	357	0.94	1							
			異収容	357	481	357	0.94	2	2	1					
		県内市外専用	同一収容	357	481	357	0.94	2	2	2	1				
			異収容	357	481	357	0.94	1	1	1	1				
			県間・接続専用	区域内	357	481	357	0.94	1	1	1	1			
				区域外	357	481	357	0.94	1	1	1	1	1		
98Mb/s	エコノミー (タイプ1)	区域内専用	同一収容	240	481	240	0.94	1							
			異収容	240	481	240	0.94	2	2	1					
		県内市外専用	同一収容	240	481	240	0.94	2	2	2	1				
			異収容	240	481	240	0.94	1	1	1	1				
			県間・接続専用	区域内	240	481	240	0.94	1	1	1	1			
				区域外	240	481	240	0.94	1	1	1	1	1		
	エコノミー (タイプ2)	区域内専用	同一収容	240	481	240	1	1							
			異収容	240	481	240	1	2	2	1					
		県内市外専用	同一収容	240	481	240	1	2	2	2	1				
			異収容	240	481	240	1	1	1	1	1				
			県間・接続専用	区域内	240	481	240	1	1	1	1	1			
				区域外	240	481	240	1	1	1	1	1	1		
99Mb/s	セカンド (タイプ1)	区域内専用	同一収容	483	483	483	1	1							
			異収容	483	483	483	1	2	2	1					
		県内市外専用	同一収容	483	483	483	1	2	2	2	1				
			異収容	483	483	483	1	1	1	1	1				
			県間・接続専用	区域内	483	483	483	1	1	1	1	1			
				区域外	483	483	483	1	1	1	1	1	1		

サービス	品目	グレード	専用線形態	速度換算係数					保守 換算係数	アンバンドル別経由回数							
				M	S	C	C	C		(C 接 統 装 置 P O I)	M	S	S	C	C	C	(C 接 統 装 置 P O I)
				D F S L M	L M S C N E	N E	N E S P O N E	N E S P O N E			D F S L M	L M	L M S C N E	N E	N E S P O N E	N E S P O N E	(C 接 統 装 置 P O I)
99Mb/s	セカンド (タイプ1)	区域内専用	同一収容	359	483	359	0.94	1									
			異収容	359	483	359	0.94	2	2	1							
			県内市外専用	359	483	359	0.94	2	2	2	1						
		県間・接続専用	区域内	359	483	359	0.94	1	1	1	1						
			区域外	359	483	359	0.94	1	1	1	1	1					
			県内市外専用	359	483	359	0.94	1	2	2	2	1					
99Mb/s	セカンド (タイプ2)	区域内専用	同一収容	359	483	359	1	1									
			異収容	359	483	359	1	2	2	1							
			県内市外専用	359	483	359	1	2	2	2	2	1					
		県間・接続専用	区域内	359	483	359	1	1	1	1	1						
			区域外	359	483	359	1	1	1	1	1	1					
			県内市外専用	359	483	359	1	2	2	2	2	1					
99Mb/s	エコノミー (タイプ1)	区域内専用	同一収容	241	483	241	0.94	1									
			異収容	241	483	241	0.94	2	2	1							
			県内市外専用	241	483	241	0.94	2	2	2	2	1					
		県間・接続専用	区域内	241	483	241	0.94	1	1	1	1	1					
			区域外	241	483	241	0.94	1	1	1	1	1					
			県内市外専用	241	483	241	0.94	1	2	2	2	2	1				
99Mb/s	エコノミー (タイプ2)	区域内専用	同一収容	241	483	241	1	1									
			異収容	241	483	241	1	2	2	1							
			県内市外専用	241	483	241	1	2	2	2	2	1					
		県間・接続専用	区域内	241	483	241	1	1	1	1	1	1					
			区域外	241	483	241	1	1	1	1	1	1					
			県内市外専用	241	483	241	1	2	2	2	2	2	1				
100Mb/s		区域内専用	同一収容	485	485	485	1	1									
			異収容	485	485	485	1	2	2	1							
			県内市外専用	485	485	485	1	2	2	2	2	1					
		県間・接続専用	区域内	485	485	485	1	1	1	1	1	1					
			区域外	485	485	485	1	1	1	1	1	1					
			県内市外専用	485	485	485	1	2	2	2	2	2	1				
100Mb/s	セカンド (タイプ1)	区域内専用	同一収容	361	485	361	0.94	1									
			異収容	361	485	361	0.94	2	2	1							
			県内市外専用	361	485	361	0.94	2	2	2	2	1					
		県間・接続専用	区域内	361	485	361	0.94	1	1	1	1						
			区域外	361	485	361	0.94	1	1	1	1	1					
			県内市外専用	361	485	361	0.94	1	2	2	2	2	1				
100Mb/s	セカンド (タイプ2)	区域内専用	同一収容	361	485	361	1	1									
			異収容	361	485	361	1	2	2	1							
			県内市外専用	361	485	361	1	2	2	2	2	1					
		県間・接続専用	区域内	361	485	361	1	1	1	1	1						
			区域外	361	485	361	1	1	1	1	1	1					
			県内市外専用	361	485	361	1	2	2	2	2	2	1				
100Mb/s	エコノミー (タイプ1)	区域内専用	同一収容	242	485	242	0.94	1									
			異収容	242	485	242	0.94	2	2	1							
			県内市外専用	242	485	242	0.94	2	2	2	2	1					
		県間・接続専用	区域内	242	485	242	0.94	1	1	1	1						
			区域外	242	485	242	0.94	1	1	1	1	1					
			県内市外専用	242	485	242	0.94	1	2	2	2	2	1				
100Mb/s	エコノミー (タイプ2)	区域内専用	同一収容	242	485	242	1	1									
			異収容	242	485	242	1	2	2	1							
			県内市外専用	242	485	242	1	2	2	2	2	1					
		県間・接続専用	区域内	242	485	242	1	1	1	1	1						
			区域外	242	485	242	1	1	1	1	1	1					
			県内市外専用	242	485	242	1	2	2	2	2	2	1				
101Mb/s		区域内専用	同一収容	487	487	487	1	1									
			異収容	487	487	487	1	2	2	1							
			県内市外専用	487	487	487	1	2	2	2	2	1					
		県間・接続専用	区域内	487	487	487	1	1	1	1	1						
			区域外	487	487	487	1	1	1	1	1	1					
			県内市外専用	487	487	487	1	2	2	2	2	2	1				
101Mb/s	セカンド (タイプ1)	区域内専用	同一収容	364	487	364	0.94	1									
			異収容	364	487	364	0.94	2	2	1							
			県内市外専用	364	487	364	0.94	2	2	2	2	1					
		県間・接続専用	区域内	364	487	364	0.94	1	1	1	1						
			区域外	364	487	364	0.94	1	1	1	1	1					
			県内市外専用	364	487	364	0.94	1	2	2	2	2	1				
101Mb/s	セカンド (タイプ2)	区域内専用	同一収容	364	487	364	1	1									
			異収容	364	487	364	1	2	2	1							
			県内市外専用	364	487	364	1	2	2	2	2	1					
		県間・接続専用	区域内	364	487	364	1	1	1	1	1						
			区域外	364	487	364	1	1	1	1	1	1					
			県内市外専用	364	487	364	1	2	2	2	2	2	1				
101Mb/s	エコノミー (タイプ1)	区域内専用	同一収容	243	487	243	0.94	1									
			異収容	243	487	243	0.94	2	2	1							
			県内市外専用	243	487	243	0.94	2	2	2	2	1					
		県間・接続専用	区域内	243	487	243	0.94	1	1	1	1						
			区域外	243	487	243	0.94	1	1	1	1	1					
			県内市外専用	243	487	243	0.94	1	2	2	2	2	1				
101Mb/s	エコノミー (タイプ2)	区域内専用	同一収容	243	487	243	1	1									
			異収容	243	487	243	1	2	2	1							
			県内市外専用	243	487	243	1	2	2	2	2	1					
		県間・接続専用	区域内	243	487	243	1	1	1	1	1						
			区域外	243	487	243	1	1	1	1	1	1					
			県内市外専用	243	487	243	1	2	2	2	2	2	1				
102Mb/s		区域内専用	同一収容	489	489	489	1	1									
			異収容	489	489	489	1	2	2	1							
			県内市外専用	489	489	489	1	2	2	2	2	1					
		県間・接続専用	区域内	489	489	489	1	1	1	1	1						
			区域外	489	489	489	1	1	1	1	1	1					
			県内市外専用	489	489	489	1	2	2	2	2	2	1				
102Mb/s	セカンド (タイプ1)	区域内専用	同一収容	366	489	366	0.94	1									
			異収容	366	489	366	0.94	2	2	1							
			県内市外専用	366	489	366	0.94	2	2	2	2	1					
		県間・接続専用	区域内	366	489	366	0.94	1	1	1	1						
			区域外	366	489	366	0.94	1	1	1	1	1					
			県内市外専用	366	489	366	0.94	1	2	2	2	2	1				

サービス	品目	グレード	専用線形態	速度換算係数					保守 換算係数	アンパンドル別経由回数								
				MDF SLM	SL CNE	CNE	CCNEE PCNEE	CCNEE PCNEE (接続装置)		MDF SLM	SLM	SLM CNE	CNE	CCNEE PCNEE	CCNEE PCNEE (接続装置)			
102Mb/s	セカンド (タイプ2)	区域内専用	同一収容		366	489	366	1	1									
			異収容		366	489	366	1		2	2	1						
		県内市外専用			366	489	366	1		2	2	2	1					
			県間・接続専用	区域内		366	489	366	1		1	1	1					
			区域外		366	489	366	1		1	1	1	1					
	102Mb/s	エコノミー (タイプ1)	区域内専用	同一収容		244	489	244	0.94	1								
				異収容		244	489	244	0.94		2	2	1					
		県内市外専用			244	489	244	0.94		2	2	2	1					
			県間・接続専用	区域内		244	489	244	0.94		1	1	1					
			区域外		244	489	244	0.94		1	1	1	1					
	102Mb/s	エコノミー (タイプ2)	区域内専用	同一収容		244	489	244	1									
				異収容		244	489	244	1		2	2	1					
		県内市外専用			244	489	244	1		2	2	2	1					
			県間・接続専用	区域内		244	489	244	1		1	1	1					
			区域外		244	489	244	1		1	1	1	1					
	103Mb/s		区域内専用	同一収容		491	491	491	1									
				異収容		491	491	491	1		2	2	1					
			県内市外専用			491	491	491	1		2	2	2	1				
				県間・接続専用	区域内		491	491	491	1		1	1	1				
			区域外		491	491	491	1		1	1	1	1					
103Mb/s	セカンド (タイプ1)	区域内専用	同一収容		368	491	368	0.94										
			異収容		368	491	368	0.94		2	2	1						
	県内市外専用			368	491	368	0.94		2	2	2	1						
		県間・接続専用	区域内		368	491	368	0.94		1	1	1						
		区域外		368	491	368	0.94		1	1	1	1						
103Mb/s	セカンド (タイプ2)	区域内専用	同一収容		368	491	368	1										
			異収容		368	491	368	1		2	2	1						
	県内市外専用			368	491	368	1		2	2	2	1						
		県間・接続専用	区域内		368	491	368	1		1	1	1						
		区域外		368	491	368	1		1	1	1	1						
103Mb/s	エコノミー (タイプ1)	区域内専用	同一収容		245	491	245	0.94										
			異収容		245	491	245	0.94		2	2	1						
	県内市外専用			245	491	245	0.94		2	2	2	1						
		県間・接続専用	区域内		245	491	245	0.94		1	1	1						
		区域外		245	491	245	0.94		1	1	1	1						
103Mb/s	エコノミー (タイプ2)	区域内専用	同一収容		245	491	245	1										
			異収容		245	491	245	1		2	2	1						
	県内市外専用			245	491	245	1		2	2	2	1						
		県間・接続専用	区域内		245	491	245	1		1	1	1						
		区域外		245	491	245	1		1	1	1	1						
104Mb/s		区域内専用	同一収容		493	493	493	1										
			異収容		493	493	493	1		2	2	1						
		県内市外専用			493	493	493	1		2	2	2	1					
			県間・接続専用	区域内		493	493	493	1		1	1	1					
		区域外		493	493	493	1		1	1	1	1						
104Mb/s	セカンド (タイプ1)	区域内専用	同一収容		370	493	370	0.94										
			異収容		370	493	370	0.94		2	2	1						
	県内市外専用			370	493	370	0.94		2	2	2	1						
		県間・接続専用	区域内		370	493	370	0.94		1	1	1						
		区域外		370	493	370	0.94		1	1	1	1						
104Mb/s	セカンド (タイプ2)	区域内専用	同一収容		370	493	370	1										
			異収容		370	493	370	1		2	2	1						
	県内市外専用			370	493	370	1		2	2	2	1						
		県間・接続専用	区域内		370	493	370	1		1	1	1						
		区域外		370	493	370	1		1	1	1	1						
104Mb/s	エコノミー (タイプ1)	区域内専用	同一収容		247	493	247	0.94										
			異収容		247	493	247	0.94		2	2	1						
	県内市外専用			247	493	247	0.94		2	2	2	1						
		県間・接続専用	区域内		247	493	247	0.94		1	1	1						
		区域外		247	493	247	0.94		1	1	1	1						
104Mb/s	エコノミー (タイプ2)	区域内専用	同一収容		247	493	247	1										
			異収容		247	493	247	1		2	2	1						
	県内市外専用			247	493	247	1		2	2	2	1						
		県間・接続専用	区域内		247	493	247	1		1	1	1						
		区域外		247	493	247	1		1	1	1	1						
105Mb/s		区域内専用	同一収容		495	495	495	1										
			異収容		495	495	495	1		2	2	1						
		県内市外専用			495	495	495	1		2	2	2	1					
			県間・接続専用	区域内		495	495	495	1		1	1	1					
		区域外		495	495	495	1		1	1	1	1						
105Mb/s	セカンド (タイプ1)	区域内専用	同一収容		372	495	372	0.94										
			異収容		372	495	372	0.94		2	2	1						
	県内市外専用			372	495	372	0.94		2	2	2	1						
		県間・接続専用	区域内		372	495	372	0.94		1	1	1						
		区域外		372	495	372	0.94		1	1	1	1						
105Mb/s	セカンド (タイプ2)	区域内専用	同一収容		372	495	372	1										
			異収容		372	495	372	1		2	2	1						
	県内市外専用			372	495	372	1		2	2	2	1						
		県間・接続専用	区域内		372	495	372	1		1	1	1						
		区域外		372	495	372	1		1	1	1	1						

サービス	品目	グレード	専用線形態	速度換算係数					保守換算係数	アンバンドル別経由回数										
				M D F S L M	S L M C N E	C N E	C N E P O I E	C N E P O I		(C N E S P O I)	M D F S L M	S L M	S L M C N E	C N E	C N E P O I E	C N E S P O I E	(C N E S P O I)			
105Mb/s	エコノミー (タイプ1)	区域内専用	同一収容			248	495	248	0.94	1										
				異収容	248	495	248	0.94	2	2	1									
			県内市外専用	区域内			248	495	248	0.94	1	1	1	1						
		異収容			248	495	248	0.94	1	1	1	1	1							
		区域外		248	495	248	0.94	1	1	1	1	1	1							
		105Mb/s	エコノミー (タイプ2)	区域内専用	同一収容			248	495	248	1	1								
	異収容					248	495	248	1	2	2	1								
	県内市外専用				区域内			248	495	248	1	2	2	2	1					
				異収容		248	495	248	1	2	2	2	1							
				区域外	248	495	248	1	1	1	1	1	1	1						
	106Mb/s				区域内専用	同一収容			497	497	497	1	1							
		異収容	497				497	497	1	2	2	1								
県内市外専用		区域内					497	497	497	1	2	2	2	1						
			異収容		497	497	497	1	2	2	2	1								
		区域外	497		497	497	1	1	1	1	1	1	1							
106Mb/s		セカンド (タイプ1)	区域内専用		同一収容			374	497	374	0.94	1								
	異収容			374		497	374	0.94	2	2	1									
	県内市外専用			区域内			374	497	374	0.94	2	2	2	1						
			異収容		374	497	374	0.94	2	2	2	1								
			区域外	374	497	374	0.94	1	1	1	1	1	1							
	106Mb/s		セカンド (タイプ2)	区域内専用	同一収容			374	497	374	1	1								
異収容		374				497	374	1	2	2	1									
県内市外専用		区域内					374	497	374	1	2	2	2	1						
				異収容	374	497	374	1	2	2	2	1								
		区域外		374	497	374	1	1	1	1	1	1	1							
106Mb/s		エコノミー (タイプ1)		区域内専用	同一収容			249	497	249	0.94	1								
	異収容		249			497	249	0.94	2	2	1									
	県内市外専用		区域内				249	497	249	0.94	2	2	2	1						
				異収容	249	497	249	0.94	2	2	2	1								
			区域外	249	497	249	0.94	1	1	1	1	1	1							
	106Mb/s		エコノミー (タイプ2)	区域内専用	同一収容			249	497	249	1	1								
異収容		249				497	249	1	2	2	1									
県内市外専用		区域内					249	497	249	1	2	2	2	1						
				異収容	249	497	249	1	2	2	2	1								
		区域外		249	497	249	1	1	1	1	1	1	1							
107Mb/s				区域内専用	同一収容			500	500	500	1	1								
	異収容		500			500	500	1	2	2	1									
	県内市外専用		区域内				500	500	500	1	2	2	2	1						
				異収容	500	500	500	1	2	2	2	1								
			区域外	500	500	500	1	1	1	1	1	1	1							
	107Mb/s		セカンド (タイプ1)	区域内専用	同一収容			377	500	377	0.94	1								
異収容		377				500	377	0.94	2	2	1									
県内市外専用		区域内					377	500	377	0.94	2	2	2	1						
				異収容	377	500	377	0.94	2	2	2	1								
		区域外		377	500	377	0.94	1	1	1	1	1	1							
107Mb/s		セカンド (タイプ2)		区域内専用	同一収容			377	500	377	1	1								
	異収容		377			500	377	1	2	2	1									
	県内市外専用		区域内				377	500	377	1	2	2	2	1						
				異収容	377	500	377	1	2	2	2	1								
			区域外	377	500	377	1	1	1	1	1	1	1							
	107Mb/s		エコノミー (タイプ1)	区域内専用	同一収容			250	500	250	0.94	1								
異収容		250				500	250	0.94	2	2	1									
県内市外専用		区域内					250	500	250	0.94	2	2	2	1						
				異収容	250	500	250	0.94	2	2	2	1								
		区域外		250	500	250	0.94	1	1	1	1	1	1							
107Mb/s		エコノミー (タイプ2)		区域内専用	同一収容			250	500	250	1	1								
	異収容		250			500	250	1	2	2	1									
	県内市外専用		区域内				250	500	250	1	2	2	2	1						
				異収容	250	500	250	1	2	2	2	1								
			区域外	250	500	250	1	1	1	1	1	1	1							
	108Mb/s			区域内専用	同一収容			502	502	502	1	1								
異収容		502				502	502	1	2	2	1									
県内市外専用		区域内					502	502	502	1	2	2	2	1						
				異収容	502	502	502	1	2	2	2	1								
		区域外		502	502	502	1	1	1	1	1	1	1							
108Mb/s		セカンド (タイプ1)		区域内専用	同一収容			379	502	379	0.94	1								
	異収容		379			502	379	0.94	2	2	1									
	県内市外専用		区域内				379	502	379	0.94	2	2	2	1						
				異収容	379	502	379	0.94	2	2	2	1								
			区域外	379	502	379	0.94	1	1	1	1	1	1							
	108Mb/s		セカンド (タイプ2)	区域内専用	同一収容			379	502	379	1	1								
異収容		379				502	379	1	2	2	1									
県内市外専用		区域内					379	502	379	1	2	2	2	1						
				異収容	379	502	379	1	2	2	2	1								
		区域外		379	502	379	1	1	1	1	1	1	1							
108Mb/s		エコノミー (タイプ1)		区域内専用	同一収容			251	502	251	0.94	1								
	異収容		251			502	251	0.94	2	2	1									
	県内市外専用		区域内				251	502	251	0.94	2	2	2	1						
				異収容	251	502	251	0.94	2	2	2	1								
			区域外	251	502	251	0.94	1	1	1	1	1	1							

サービス	品目	グレード	専用線形態	速度換算係数					保守 換算係数	アンバンドル別経由回数									
				M	S	C	C	(C		M	S	S	C	C	C	(C			
				D	L	N	N	N	F	L	L	N	N	N	N				
108Mb/s エコノミー (タイプ2)	区域内専用	同一収容		251	502	251		1											
			異収容		251	502	251		1		2	2	1						
		県内市外専用		251	502	251		1		2	2	2	1						
			県間・接続専用	区域内	251	502	251		1		1	1	1						
	区域外	251		502	251		1		1	1	1	1							
	109Mb/s	区域内専用	同一収容		503	503	503		1		1								
			異収容		503	503	503		1		2	2	1						
		県内市外専用		503	503	503		1		2	2	2	1						
			県間・接続専用	区域内	503	503	503		1		1	1	1						
	区域外	503		503	503		1		1	1	1	1							
	109Mb/s	区域内専用	同一収容		381	503	381		0.94		1								
			異収容		381	503	381		0.94		2	2	1						
		県内市外専用		381	503	381		0.94		2	2	2	1						
県間・接続専用			区域内	381	503	381		0.94		1	1	1							
	区域外	381	503	381		0.94		1	1	1	1								
109Mb/s	区域内専用	同一収容		381	503	381		1		1									
		異収容		381	503	381		1		2	2	1							
	県内市外専用		381	503	381		1		2	2	2	1							
		県間・接続専用	区域内	381	503	381		1		1	1	1							
区域外	381		503	381		1		1	1	1	1								
109Mb/s	区域内専用	同一収容		252	503	252		0.94		1									
		異収容		252	503	252		0.94		2	2	1							
	県内市外専用		252	503	252		0.94		2	2	2	1							
		県間・接続専用	区域内	252	503	252		0.94		1	1	1							
区域外	252		503	252		0.94		1	1	1	1								
109Mb/s	区域内専用	同一収容		252	503	252		1		1									
		異収容		252	503	252		1		2	2	1							
	県内市外専用		252	503	252		1		2	2	2	1							
		県間・接続専用	区域内	252	503	252		1		1	1	1							
区域外	252		503	252		1		1	1	1	1								
110Mb/s	区域内専用	同一収容		506	506	506		1		1									
		異収容		506	506	506		1		2	2	1							
	県内市外専用		506	506	506		1		2	2	2	1							
		県間・接続専用	区域内	506	506	506		1		1	1	1							
区域外	506		506	506		1		1	1	1	1								
110Mb/s	区域内専用	同一収容		383	506	383		0.94		1									
		異収容		383	506	383		0.94		2	2	1							
	県内市外専用		383	506	383		0.94		2	2	2	1							
		県間・接続専用	区域内	383	506	383		0.94		1	1	1							
区域外	383		506	383		0.94		1	1	1	1								
110Mb/s	区域内専用	同一収容		383	506	383		1		1									
		異収容		383	506	383		1		2	2	1							
	県内市外専用		383	506	383		1		2	2	2	1							
		県間・接続専用	区域内	383	506	383		1		1	1	1							
区域外	383		506	383		1		1	1	1	1								
110Mb/s	区域内専用	同一収容		253	506	253		0.94		1									
		異収容		253	506	253		0.94		2	2	1							
	県内市外専用		253	506	253		0.94		2	2	2	1							
		県間・接続専用	区域内	253	506	253		0.94		1	1	1							
区域外	253		506	253		0.94		1	1	1	1								
110Mb/s	区域内専用	同一収容		253	506	253		1		1									
		異収容		253	506	253		1		2	2	1							
	県内市外専用		253	506	253		1		2	2	2	1							
		県間・接続専用	区域内	253	506	253		1		1	1	1							
区域外	253		506	253		1		1	1	1	1								
111Mb/s	区域内専用	同一収容		508	508	508		1		1									
		異収容		508	508	508		1		2	2	1							
	県内市外専用		508	508	508		1		2	2	2	1							
		県間・接続専用	区域内	508	508	508		1		1	1	1							
区域外	508		508	508		1		1	1	1	1								
111Mb/s	区域内専用	同一収容		385	508	385		0.94		1									
		異収容		385	508	385		0.94		2	2	1							
	県内市外専用		385	508	385		0.94		2	2	2	1							
		県間・接続専用	区域内	385	508	385		0.94		1	1	1							
区域外	385		508	385		0.94		1	1	1	1								
111Mb/s	区域内専用	同一収容		385	508	385		1		1									
		異収容		385	508	385		1		2	2	1							
	県内市外専用		385	508	385		1		2	2	2	1							
		県間・接続専用	区域内	385	508	385		1		1	1	1							
区域外	385		508	385		1		1	1	1	1								
111Mb/s	区域内専用	同一収容		254	508	254		0.94		1									
		異収容		254	508	254		0.94		2	2	1							
	県内市外専用		254	508	254		0.94		2	2	2	1							
		県間・接続専用	区域内	254	508	254		0.94		1	1	1							
区域外	254		508	254		0.94		1	1	1	1								
111Mb/s	区域内専用	同一収容		254	508	254		1		1									
		異収容		254	508	254		1		2	2	1							
	県内市外専用		254	508	254		1		2	2	2	1							
		県間・接続専用	区域内	254	508	254		1		1	1	1							
区域外	254		508	254		1		1	1	1	1								

サービス	品目	グレード	専用線形態	速度換算係数					保守換算係数	アンバンドル別経由回数						
				M D F S L M	S L M C N E	C N E	C N E P C O N E	C N E P C O N E (接続装置)		M D F S L M	S L M	S L M C N E	C N E	C N E P C O N E	C N E P C O N E (接続装置)	
112Mb/s	セカンド (タイプ1)	区域内専用	同一収容		510	510	510	1	1							
			異収容		510	510	510	1	2	2	1					
		県内市外専用	同一収容		510	510	510	1	2	2	2	1				
			異収容		510	510	510	1	1	1	1	1				
		県間・接続専用	区域内		510	510	510	1	1	1	1	1				
			区域外		510	510	510	1	1	1	1	1	1			
	セカンド (タイプ2)	区域内専用	同一収容		388	510	388	0.94	1							
			異収容		388	510	388	0.94	2	2	1					
		県内市外専用	同一収容		388	510	388	0.94	2	2	2	1				
			異収容		388	510	388	0.94	1	1	1	1	1			
		県間・接続専用	区域内		388	510	388	0.94	1	1	1	1				
			区域外		388	510	388	0.94	1	1	1	1	1			
エコノミー (タイプ1)	区域内専用	同一収容		255	510	255	0.94	1								
		異収容		255	510	255	0.94	2	2	1						
	県内市外専用	同一収容		255	510	255	0.94	2	2	2	1					
		異収容		255	510	255	0.94	1	1	1	1	1				
	県間・接続専用	区域内		255	510	255	0.94	1	1	1	1					
		区域外		255	510	255	0.94	1	1	1	1	1				
エコノミー (タイプ2)	区域内専用	同一収容		255	510	255	1	1								
		異収容		255	510	255	1	2	2	1						
	県内市外専用	同一収容		255	510	255	1	2	2	2	1					
		異収容		255	510	255	1	1	1	1	1	1				
	県間・接続専用	区域内		255	510	255	1	1	1	1	1					
		区域外		255	510	255	1	1	1	1	1	1				
113Mb/s	セカンド (タイプ1)	区域内専用	同一収容		512	512	512	1	1							
			異収容		512	512	512	1	2	2	1					
		県内市外専用	同一収容		512	512	512	1	2	2	2	1				
			異収容		512	512	512	1	1	1	1	1	1			
		県間・接続専用	区域内		512	512	512	1	1	1	1	1				
			区域外		512	512	512	1	1	1	1	1	1			
セカンド (タイプ2)	区域内専用	同一収容		390	512	390	0.94	1								
		異収容		390	512	390	0.94	2	2	1						
	県内市外専用	同一収容		390	512	390	0.94	2	2	2	1					
		異収容		390	512	390	0.94	1	1	1	1	1				
	県間・接続専用	区域内		390	512	390	0.94	1	1	1	1					
		区域外		390	512	390	0.94	1	1	1	1	1				
エコノミー (タイプ1)	区域内専用	同一収容		256	512	256	0.94	1								
		異収容		256	512	256	0.94	2	2	1						
	県内市外専用	同一収容		256	512	256	0.94	2	2	2	1					
		異収容		256	512	256	0.94	1	1	1	1	1				
	県間・接続専用	区域内		256	512	256	0.94	1	1	1	1					
		区域外		256	512	256	0.94	1	1	1	1	1				
エコノミー (タイプ2)	区域内専用	同一収容		256	512	256	1	1								
		異収容		256	512	256	1	2	2	1						
	県内市外専用	同一収容		256	512	256	1	2	2	2	1					
		異収容		256	512	256	1	1	1	1	1	1				
	県間・接続専用	区域内		256	512	256	1	1	1	1	1					
		区域外		256	512	256	1	1	1	1	1	1				
114Mb/s	セカンド (タイプ1)	区域内専用	同一収容		514	514	514	1	1							
			異収容		514	514	514	1	2	2	1					
		県内市外専用	同一収容		514	514	514	1	2	2	2	1				
			異収容		514	514	514	1	1	1	1	1	1			
		県間・接続専用	区域内		514	514	514	1	1	1	1	1				
			区域外		514	514	514	1	1	1	1	1	1			
セカンド (タイプ2)	区域内専用	同一収容		392	514	392	0.94	1								
		異収容		392	514	392	0.94	2	2	1						
	県内市外専用	同一収容		392	514	392	0.94	2	2	2	1					
		異収容		392	514	392	0.94	1	1	1	1	1				
	県間・接続専用	区域内		392	514	392	0.94	1	1	1	1					
		区域外		392	514	392	0.94	1	1	1	1	1				
エコノミー (タイプ1)	区域内専用	同一収容		257	514	257	0.94	1								
		異収容		257	514	257	0.94	2	2	1						
	県内市外専用	同一収容		257	514	257	0.94	2	2	2	1					
		異収容		257	514	257	0.94	1	1	1	1	1				
	県間・接続専用	区域内		257	514	257	0.94	1	1	1	1					
		区域外		257	514	257	0.94	1	1	1	1	1				
エコノミー (タイプ2)	区域内専用	同一収容		257	514	257	1	1								
		異収容		257	514	257	1	2	2	1						
	県内市外専用	同一収容		257	514	257	1	2	2	2	1					
		異収容		257	514	257	1	1	1	1	1	1				
	県間・接続専用	区域内		257	514	257	1	1	1	1	1					
		区域外		257	514	257	1	1	1	1	1	1				
115Mb/s	セカンド (タイプ1)	区域内専用	同一収容		516	516	516	1	1							
			異収容		516	516	516	1	2	2	1					
		県内市外専用	同一収容		516	516	516	1	2	2	2	1				
			異収容		516	516	516	1	1	1	1	1	1			
		県間・接続専用	区域内		516	516	516	1	1	1	1	1				
			区域外		516	516	516	1	1	1	1	1	1			

サービス	品目	グレード	専用線形態	速度換算係数						保守 換算係数	アンバンドル別経由回数						
				M	S	C	C	C	(C		M	S	S	C	C	C	(C
				D	L	N	N	N	接		D	L	L	N	N	N	接
	115Mb/s	セカンド (タイプ1)	区域内専用	同一収容		394	516	394	0.94	1							
				異収容		394	516	394	0.94	2	2	1					
			県内市外専用		394	516	394	0.94	2	2	2	1					
				県間・接続専用	区域内	394	516	394	0.94	1	1	1					
			区域外		394	516	394	0.94	1	1	1	1					
			115Mb/s	セカンド (タイプ2)	区域内専用	同一収容		394	516	394	1	1					
	異収容					394	516	394	1	2	2	1					
	県内市外専用				394	516	394	1	2	2	2	2	1				
		県間・接続専用			区域内	394	516	394	1	1	1	1					
	区域外				394	516	394	1	1	1	1	1					
	115Mb/s	エコノミー (タイプ1)			区域内専用	同一収容		258	516	258	0.94	1					
			異収容			258	516	258	0.94	2	2	1					
県内市外専用				258	516	258	0.94	2	2	2	2	1					
			県間・接続専用	区域内	258	516	258	0.94	1	1	1	1					
区域外				258	516	258	0.94	1	1	1	1	1					
115Mb/s			エコノミー (タイプ2)	区域内専用	同一収容		258	516	258	1	1						
	異収容				258	516	258	1	2	2	1						
	県内市外専用			258	516	258	1	2	2	2	2	1					
		県間・接続専用		区域内	258	516	258	1	1	1	1						
	区域外			258	516	258	1	1	1	1	1	1					
	116Mb/s			区域内専用	同一収容		518	518	518	1	1						
異収容					518	518	518	1	2	2	1						
県内市外専用				518	518	518	1	2	2	2	2	1					
			県間・接続専用	区域内	518	518	518	1	1	1	1						
区域外				518	518	518	1	1	1	1	1	1					
116Mb/s			セカンド (タイプ1)	区域内専用	同一収容		396	518	396	0.94	1						
	異収容				396	518	396	0.94	2	2	1						
	県内市外専用			396	518	396	0.94	2	2	2	2	1					
		県間・接続専用		区域内	396	518	396	0.94	1	1	1						
	区域外			396	518	396	0.94	1	1	1	1	1					
	116Mb/s	セカンド (タイプ2)		区域内専用	同一収容		396	518	396	1	1						
異収容					396	518	396	1	2	2	1						
県内市外専用				396	518	396	1	2	2	2	2	1					
			県間・接続専用	区域内	396	518	396	1	1	1	1						
区域外				396	518	396	1	1	1	1	1	1					
116Mb/s			エコノミー (タイプ1)	区域内専用	同一収容		259	518	259	0.94	1						
	異収容				259	518	259	0.94	2	2	1						
	県内市外専用			259	518	259	0.94	2	2	2	2	1					
		県間・接続専用		区域内	259	518	259	0.94	1	1	1						
	区域外			259	518	259	0.94	1	1	1	1	1					
	116Mb/s	エコノミー (タイプ2)		区域内専用	同一収容		259	518	259	1	1						
異収容					259	518	259	1	2	2	1						
県内市外専用				259	518	259	1	2	2	2	2	1					
			県間・接続専用	区域内	259	518	259	1	1	1	1						
区域外				259	518	259	1	1	1	1	1	1					
117Mb/s				区域内専用	同一収容		521	521	521	1	1						
	異収容				521	521	521	1	2	2	1						
	県内市外専用			521	521	521	1	2	2	2	2	1					
		県間・接続専用		区域内	521	521	521	1	1	1	1						
	区域外			521	521	521	1	1	1	1	1	1					
	117Mb/s	セカンド (タイプ1)		区域内専用	同一収容		399	521	399	0.94	1						
異収容					399	521	399	0.94	2	2	1						
県内市外専用				399	521	399	0.94	2	2	2	2	1					
			県間・接続専用	区域内	399	521	399	0.94	1	1	1						
区域外				399	521	399	0.94	1	1	1	1	1					
117Mb/s			セカンド (タイプ2)	区域内専用	同一収容		399	521	399	1	1						
	異収容				399	521	399	1	2	2	1						
	県内市外専用			399	521	399	1	2	2	2	2	1					
		県間・接続専用		区域内	399	521	399	1	1	1	1						
	区域外			399	521	399	1	1	1	1	1	1					
	117Mb/s	エコノミー (タイプ1)		区域内専用	同一収容		260	521	260	0.94	1						
異収容					260	521	260	0.94	2	2	1						
県内市外専用				260	521	260	0.94	2	2	2	2	1					
			県間・接続専用	区域内	260	521	260	0.94	1	1	1						
区域外				260	521	260	0.94	1	1	1	1	1					
117Mb/s			エコノミー (タイプ2)	区域内専用	同一収容		260	521	260	1	1						
	異収容				260	521	260	1	2	2	1						
	県内市外専用			260	521	260	1	2	2	2	2	1					
		県間・接続専用		区域内	260	521	260	1	1	1	1						
	区域外			260	521	260	1	1	1	1	1	1					
	118Mb/s			区域内専用	同一収容		523	523	523	1	1						
異収容					523	523	523	1	2	2	1						
県内市外専用				523	523	523	1	2	2	2	2	1					
			県間・接続専用	区域内	523	523	523	1	1	1	1						
区域外				523	523	523	1	1	1	1	1	1					
118Mb/s			セカンド (タイプ1)	区域内専用	同一収容		401	523	401	0.94	1						
	異収容				401	523	401	0.94	2	2	1						
	県内市外専用			401	523	401	0.94	2	2	2	2	1					
		県間・接続専用		区域内	401	523	401	0.94	1	1	1						
	区域外			401	523	401	0.94	1	1	1	1	1					

サービス	品目	グレード	専用線形態	速度換算係数					保守 換算係数	アンバンドル別経由回数						
				M D F S L M	S L M C N E	C N E	C N E P O N E	C N E P O N E (接続装置)		M D F S L M	S L M	S L M C N E	C N E	C N E P O N E	C N E P O N E (接続装置)	
	118Mb/s	セカンド (タイプ2)	区域内専用	同一収容		401	523	401		1	1					
				異収容		401	523	401		1	2	2	1			
			県内市外専用	同一収容		401	523	401		1	2	2	2	1		
				異収容		401	523	401		1	1	1	1			
	118Mb/s	エコノミー (タイプ1)	区域内専用	同一収容		261	523	261		0.94	1					
				異収容		261	523	261		0.94	2	2	1			
			県内市外専用	同一収容		261	523	261		0.94	2	2	2	1		
				異収容		261	523	261		0.94	1	1	1	1		
	118Mb/s	エコノミー (タイプ2)	区域内専用	同一収容		261	523	261		1	1					
				異収容		261	523	261		1	2	2	1			
			県内市外専用	同一収容		261	523	261		1	2	2	2	1		
				異収容		261	523	261		1	1	1	1	1		
	119Mb/s		区域内専用	同一収容		525	525	525		1	1					
				異収容		525	525	525		1	2	2	1			
			県内市外専用	同一収容		525	525	525		1	2	2	2	1		
				異収容		525	525	525		1	1	1	1	1		
	119Mb/s	セカンド (タイプ1)	区域内専用	同一収容		403	525	403		0.94	1					
				異収容		403	525	403		0.94	2	2	1			
			県内市外専用	同一収容		403	525	403		0.94	2	2	2	1		
				異収容		403	525	403		0.94	1	1	1	1		
	119Mb/s	セカンド (タイプ2)	区域内専用	同一収容		403	525	403		1	1					
				異収容		403	525	403		1	2	2	1			
			県内市外専用	同一収容		403	525	403		1	2	2	2	1		
				異収容		403	525	403		1	1	1	1	1		
119Mb/s	エコノミー (タイプ1)	区域内専用	同一収容		262	525	262		0.94	1						
			異収容		262	525	262		0.94	2	2	1				
		県内市外専用	同一収容		262	525	262		0.94	2	2	2	1			
			異収容		262	525	262		0.94	1	1	1	1			
119Mb/s	エコノミー (タイプ2)	区域内専用	同一収容		262	525	262		1	1						
			異収容		262	525	262		1	2	2	1				
		県内市外専用	同一収容		262	525	262		1	2	2	2	1			
			異収容		262	525	262		1	1	1	1	1			
120Mb/s		区域内専用	同一収容		527	527	527		1	1						
			異収容		527	527	527		1	2	2	1				
		県内市外専用	同一収容		527	527	527		1	2	2	2	1			
			異収容		527	527	527		1	1	1	1	1			
120Mb/s	セカンド (タイプ1)	区域内専用	同一収容		405	527	405		0.94	1						
			異収容		405	527	405		0.94	2	2	1				
		県内市外専用	同一収容		405	527	405		0.94	2	2	2	1			
			異収容		405	527	405		0.94	1	1	1	1			
120Mb/s	セカンド (タイプ2)	区域内専用	同一収容		405	527	405		1	1						
			異収容		405	527	405		1	2	2	1				
		県内市外専用	同一収容		405	527	405		1	2	2	2	1			
			異収容		405	527	405		1	1	1	1	1			
120Mb/s	エコノミー (タイプ1)	区域内専用	同一収容		263	527	263		0.94	1						
			異収容		263	527	263		0.94	2	2	1				
		県内市外専用	同一収容		263	527	263		0.94	2	2	2	1			
			異収容		263	527	263		0.94	1	1	1	1			
120Mb/s	エコノミー (タイプ2)	区域内専用	同一収容		263	527	263		1	1						
			異収容		263	527	263		1	2	2	1				
		県内市外専用	同一収容		263	527	263		1	2	2	2	1			
			異収容		263	527	263		1	1	1	1	1			
121Mb/s		区域内専用	同一収容		529	529	529		1	1						
			異収容		529	529	529		1	2	2	1				
		県内市外専用	同一収容		529	529	529		1	2	2	2	1			
			異収容		529	529	529		1	1	1	1	1			
121Mb/s	セカンド (タイプ1)	区域内専用	同一収容		407	529	407		0.94	1						
			異収容		407	529	407		0.94	2	2	1				
		県内市外専用	同一収容		407	529	407		0.94	2	2	2	1			
			異収容		407	529	407		0.94	1	1	1	1			
121Mb/s	セカンド (タイプ2)	区域内専用	同一収容		407	529	407		1	1						
			異収容		407	529	407		1	2	2	1				
		県内市外専用	同一収容		407	529	407		1	2	2	2	1			
			異収容		407	529	407		1	1	1	1	1			

サービス	品目	グレード	専用線形態	速度換算係数					保守 換算係数	アンバンドル別経由回数					
				M D F S L M	S L M C N E	C N E	C N E P C O N E	C N E S P O N E P O I E		M D F S L M	S L M	S L M S C N E	C N E	C N E P C O N E	C N E S P O N E P O I E
				(接続装置)	(接続装置)	(接続装置)	(接続装置)	(接続装置)							
121Mb/s	エコノミー (タイプ1)	区域内専用	同一収容		265	529	265	0.94	1						
			異収容		265	529	265	0.94	2	2	1				
		県内市外専用	同一収容		265	529	265	0.94	2	2	2	1			
			異収容		265	529	265	0.94	1	1	1				
	エコノミー (タイプ2)	区域内専用	同一収容		265	529	265	1	1						
			異収容		265	529	265	1	2	2	1				
		県内市外専用	同一収容		265	529	265	1	2	2	2	1			
			異収容		265	529	265	1	1	1	1	1			
	122Mb/s		区域内専用	同一収容		531	531	531	1	1					
				異収容		531	531	531	1	2	2	1			
			県内市外専用	同一収容		531	531	531	1	2	2	2	1		
				異収容		531	531	531	1	1	1	1	1		
122Mb/s	セカンド (タイプ1)	区域内専用	同一収容		409	531	409	0.94	1						
			異収容		409	531	409	0.94	2	2	1				
		県内市外専用	同一収容		409	531	409	0.94	2	2	2	1			
			異収容		409	531	409	0.94	1	1	1	1			
122Mb/s	セカンド (タイプ2)	区域内専用	同一収容		409	531	409	1	1						
			異収容		409	531	409	1	2	2	1				
		県内市外専用	同一収容		409	531	409	1	2	2	2	1			
			異収容		409	531	409	1	1	1	1	1			
122Mb/s	エコノミー (タイプ1)	区域内専用	同一収容		266	531	266	0.94	1						
			異収容		266	531	266	0.94	2	2	1				
		県内市外専用	同一収容		266	531	266	0.94	2	2	2	1			
			異収容		266	531	266	0.94	1	1	1	1			
122Mb/s	エコノミー (タイプ2)	区域内専用	同一収容		266	531	266	1	1						
			異収容		266	531	266	1	2	2	1				
		県内市外専用	同一収容		266	531	266	1	2	2	2	1			
			異収容		266	531	266	1	1	1	1	1			
123Mb/s		区域内専用	同一収容		533	533	533	1	1						
			異収容		533	533	533	1	2	2	1				
		県内市外専用	同一収容		533	533	533	1	2	2	2	1			
			異収容		533	533	533	1	1	1	1	1			
123Mb/s	セカンド (タイプ1)	区域内専用	同一収容		412	533	412	0.94	1						
			異収容		412	533	412	0.94	2	2	1				
		県内市外専用	同一収容		412	533	412	0.94	2	2	2	1			
			異収容		412	533	412	0.94	1	1	1	1			
123Mb/s	セカンド (タイプ2)	区域内専用	同一収容		412	533	412	1	1						
			異収容		412	533	412	1	2	2	1				
		県内市外専用	同一収容		412	533	412	1	2	2	2	1			
			異収容		412	533	412	1	1	1	1	1			
123Mb/s	エコノミー (タイプ1)	区域内専用	同一収容		267	533	267	0.94	1						
			異収容		267	533	267	0.94	2	2	1				
		県内市外専用	同一収容		267	533	267	0.94	2	2	2	1			
			異収容		267	533	267	0.94	1	1	1	1			
123Mb/s	エコノミー (タイプ2)	区域内専用	同一収容		267	533	267	1	1						
			異収容		267	533	267	1	2	2	1				
		県内市外専用	同一収容		267	533	267	1	2	2	2	1			
			異収容		267	533	267	1	1	1	1	1			
124Mb/s		区域内専用	同一収容		535	535	535	1	1						
			異収容		535	535	535	1	2	2	1				
		県内市外専用	同一収容		535	535	535	1	2	2	2	1			
			異収容		535	535	535	1	1	1	1	1			
124Mb/s	セカンド (タイプ1)	区域内専用	同一収容		414	535	414	0.94	1						
			異収容		414	535	414	0.94	2	2	1				
		県内市外専用	同一収容		414	535	414	0.94	2	2	2	1			
			異収容		414	535	414	0.94	1	1	1	1			
124Mb/s	セカンド (タイプ2)	区域内専用	同一収容		414	535	414	1	1						
			異収容		414	535	414	1	2	2	1				
		県内市外専用	同一収容		414	535	414	1	2	2	2	1			
			異収容		414	535	414	1	1	1	1	1			
124Mb/s	エコノミー (タイプ1)	区域内専用	同一収容		268	535	268	0.94	1						
			異収容		268	535	268	0.94	2	2	1				
		県内市外専用	同一収容		268	535	268	0.94	2	2	2	1			
			異収容		268	535	268	0.94	1	1	1	1			

サービス	品目	グレード	専用線形態	速度換算係数					保守 換算係数	アンバンドル別経由回数								
				M D F S L M	S L M C N E	C N E	C N E P O N E	C N E S P O N E (接 続 装 置)		M D F S L M	S L M	S L M C N E	C N E	C N E S P O N E	C N E S P O N E (接 続 装 置)			
	124Mb/s	エコノミー (タイプ2)	区域内専用	同一収容		268	535	268	1		1							
				異収容		268	535	268	1		2	2	1					
			県内市外専用	同一収容		268	535	268	1		2	2	2	1				
				県間・接続専用	区域内		268	535	268	1		1	1	1				
					区域外		268	535	268	1		1	1	1	1			
	125Mb/s		区域内専用	同一収容		537	537	537	1		1							
				異収容		537	537	537	1		2	2	1					
			県内市外専用	同一収容		537	537	537	1		2	2	2	1				
				県間・接続専用	区域内		537	537	537	1		1	1	1				
					区域外		537	537	537	1		1	1	1	1			
	125Mb/s	セカンド (タイプ1)	区域内専用	同一収容		416	537	416	0.94		1							
				異収容		416	537	416	0.94		2	2	1					
			県内市外専用	同一収容		416	537	416	0.94		2	2	2	1				
				県間・接続専用	区域内		416	537	416	0.94		1	1	1				
					区域外		416	537	416	0.94		1	1	1	1			
	125Mb/s	セカンド (タイプ2)	区域内専用	同一収容		416	537	416	1		1							
				異収容		416	537	416	1		2	2	1					
			県内市外専用	同一収容		416	537	416	1		2	2	2	1				
				県間・接続専用	区域内		416	537	416	1		1	1	1				
					区域外		416	537	416	1		1	1	1	1			
125Mb/s	エコノミー (タイプ1)	区域内専用	同一収容		269	537	269	0.94		1								
			異収容		269	537	269	0.94		2	2	1						
		県内市外専用	同一収容		269	537	269	0.94		2	2	2	1					
			県間・接続専用	区域内		269	537	269	0.94		1	1	1					
				区域外		269	537	269	0.94		1	1	1	1				
125Mb/s	エコノミー (タイプ2)	区域内専用	同一収容		269	537	269	1		1								
			異収容		269	537	269	1		2	2	1						
		県内市外専用	同一収容		269	537	269	1		2	2	2	1					
			県間・接続専用	区域内		269	537	269	1		1	1	1					
				区域外		269	537	269	1		1	1	1	1				
126Mb/s		区域内専用	同一収容		539	539	539	1		1								
			異収容		539	539	539	1		2	2	1						
		県内市外専用	同一収容		539	539	539	1		2	2	2	1					
			県間・接続専用	区域内		539	539	539	1		1	1	1					
				区域外		539	539	539	1		1	1	1	1				
126Mb/s	セカンド (タイプ1)	区域内専用	同一収容		418	539	418	0.94		1								
			異収容		418	539	418	0.94		2	2	1						
		県内市外専用	同一収容		418	539	418	0.94		2	2	2	1					
			県間・接続専用	区域内		418	539	418	0.94		1	1	1					
				区域外		418	539	418	0.94		1	1	1	1				
126Mb/s	セカンド (タイプ2)	区域内専用	同一収容		418	539	418	1		1								
			異収容		418	539	418	1		2	2	1						
		県内市外専用	同一収容		418	539	418	1		2	2	2	1					
			県間・接続専用	区域内		418	539	418	1		1	1	1					
				区域外		418	539	418	1		1	1	1	1				
126Mb/s	エコノミー (タイプ1)	区域内専用	同一収容		270	539	270	0.94		1								
			異収容		270	539	270	0.94		2	2	1						
		県内市外専用	同一収容		270	539	270	0.94		2	2	2	1					
			県間・接続専用	区域内		270	539	270	0.94		1	1	1					
				区域外		270	539	270	0.94		1	1	1	1				
126Mb/s	エコノミー (タイプ2)	区域内専用	同一収容		270	539	270	1		1								
			異収容		270	539	270	1		2	2	1						
		県内市外専用	同一収容		270	539	270	1		2	2	2	1					
			県間・接続専用	区域内		270	539	270	1		1	1	1					
				区域外		270	539	270	1		1	1	1	1				
127Mb/s		区域内専用	同一収容		542	542	542	1		1								
			異収容		542	542	542	1		2	2	1						
		県内市外専用	同一収容		542	542	542	1		2	2	2	1					
			県間・接続専用	区域内		542	542	542	1		1	1	1					
				区域外		542	542	542	1		1	1	1	1				
127Mb/s	セカンド (タイプ1)	区域内専用	同一収容		421	542	421	0.94		1								
			異収容		421	542	421	0.94		2	2	1						
		県内市外専用	同一収容		421	542	421	0.94		2	2	2	1					
			県間・接続専用	区域内		421	542	421	0.94		1	1	1					
				区域外		421	542	421	0.94		1	1	1	1				
127Mb/s	セカンド (タイプ2)	区域内専用	同一収容		421	542	421	1		1								
			異収容		421	542	421	1		2	2	1						
		県内市外専用	同一収容		421	542	421	1		2	2	2	1					
			県間・接続専用	区域内		421	542	421	1		1	1	1					
				区域外		421	542	421	1		1	1	1	1				
127Mb/s	エコノミー (タイプ1)	区域内専用	同一収容		271	542	271	0.94		1								
			異収容		271	542	271	0.94		2	2	1						
		県内市外専用	同一収容		271	542	271	0.94		2	2	2	1					
			県間・接続専用	区域内		271	542	271	0.94		1	1	1					
				区域外		271	542	271	0.94		1	1	1	1				
127Mb/s	エコノミー (タイプ2)	区域内専用	同一収容		271	542	271	1		1								
			異収容		271	542	271	1		2	2	1						
		県内市外専用	同一収容		271	542	271	1		2	2	2	1					
			県間・接続専用	区域内		271	542	271	1		1	1	1					
				区域外		271	542	271	1		1	1	1	1				

サービス	品目	グレード	専用線形態		速度換算係数					保守 換算係数	アンバンドル別経由回数										
					M D F S L M	S L M S C N E	C N E	C N E S P C N E	C N E S P O I		(C N E S P O I) 接続装置	M D F S L M	S L M S C N E	S L M S C N E	C N E	C N E S P C N E	(C N E S P O I) 接続装置				
128Mb/s			区域内専用	同一収容		544	544	544		1	1										
				異収容		544	544	544		1	2	2	1								
				県内市外専用			544	544	544		1	2	2	2	1						
				県間・接続専用	区域内		544	544	544		1	1	1	1							
					区域外		544	544	544		1	1	1	1	1						
				128Mb/s		セカンド (タイプ1)	区域内専用	同一収容		422	544	422		0.94	1						
			異収容					422	544	422		0.94	2	2	1						
			県内市外専用					422	544	422		0.94	2	2	2	1					
			県間・接続専用	区域内				422	544	422		0.94	1	1	1						
				区域外				422	544	422		0.94	1	1	1	1					
			128Mb/s		セカンド (タイプ2)			区域内専用	同一収容		422	544	422		1	1					
			異収容				422		544	422		1	2	2	1						
			県内市外専用				422		544	422		1	2	2	2	1					
			県間・接続専用	区域内			422		544	422		1	1	1	1						
				区域外			422		544	422		1	1	1	1	1					
			128Mb/s			エコノミー (タイプ1)	区域内専用		同一収容		272	544	272		0.94	1					
			異収容					272	544	272		0.94	2	2	1						
			県内市外専用					272	544	272		0.94	2	2	2	1					
県間・接続専用	区域内		272	544	272				0.94	1	1	1									
	区域外		272	544	272				0.94	1	1	1	1								
128Mb/s		エコノミー (タイプ2)	区域内専用	同一収容				272	544	272		1	1								
異収容					272	544	272		1	2	2	1									
県内市外専用					272	544	272		1	2	2	2	1								
県間・接続専用	区域内				272	544	272		1	1	1	1									
	区域外				272	544	272		1	1	1	1	1								
129Mb/s					区域内専用	同一収容		546	546	546		1	1								
異収容			546			546	546		1	2	2	1									
県内市外専用			546			546	546		1	2	2	2	1								
県間・接続専用	区域内		546			546	546		1	1	1	1									
	区域外		546			546	546		1	1	1	1	1								
129Mb/s		セカンド (タイプ1)	区域内専用			同一収容		425	546	425		0.94	1								
異収容					425	546	425		0.94	2	2	1									
県内市外専用					425	546	425		0.94	2	2	2	1								
県間・接続専用	区域内				425	546	425		0.94	1	1	1									
	区域外				425	546	425		0.94	1	1	1	1								
129Mb/s				セカンド (タイプ2)	区域内専用	同一収容		425	546	425		1	1								
異収容			425			546	425		1	2	2	1									
県内市外専用			425			546	425		1	2	2	2	1								
県間・接続専用	区域内		425			546	425		1	1	1	1									
	区域外		425			546	425		1	1	1	1	1								
129Mb/s		エコノミー (タイプ1)	区域内専用			同一収容		273	546	273		0.94	1								
異収容					273	546	273		0.94	2	2	1									
県内市外専用					273	546	273		0.94	2	2	2	1								
県間・接続専用	区域内				273	546	273		0.94	1	1	1									
	区域外				273	546	273		0.94	1	1	1	1								
129Mb/s				エコノミー (タイプ2)	区域内専用	同一収容		273	546	273		1	1								
異収容			273			546	273		1	2	2	1									
県内市外専用			273			546	273		1	2	2	2	1								
県間・接続専用	区域内		273			546	273		1	1	1	1									
	区域外		273			546	273		1	1	1	1	1								
130Mb/s			区域内専用			同一収容		548	548	548		1	1								
異収容					548	548	548		1	2	2	1									
県内市外専用					548	548	548		1	2	2	2	1								
県間・接続専用	区域内				548	548	548		1	1	1	1									
	区域外				548	548	548		1	1	1	1	1								
130Mb/s				セカンド (タイプ1)	区域内専用	同一収容		427	548	427		0.94	1								
異収容			427			548	427		0.94	2	2	1									
県内市外専用			427			548	427		0.94	2	2	2	1								
県間・接続専用	区域内		427			548	427		0.94	1	1	1									
	区域外		427			548	427		0.94	1	1	1	1								
130Mb/s		セカンド (タイプ2)	区域内専用			同一収容		427	548	427		1	1								
異収容					427	548	427		1	2	2	1									
県内市外専用					427	548	427		1	2	2	2	1								
県間・接続専用	区域内				427	548	427		1	1	1	1									
	区域外				427	548	427		1	1	1	1	1								
130Mb/s				エコノミー (タイプ1)	区域内専用	同一収容		274	548	274		0.94	1								
異収容			274			548	274		0.94	2	2	1									
県内市外専用			274			548	274		0.94	2	2	2	1								
県間・接続専用	区域内		274			548	274		0.94	1	1	1									
	区域外		274			548	274		0.94	1	1	1	1								
130Mb/s		エコノミー (タイプ2)	区域内専用			同一収容		274	548	274		1	1								
異収容					274	548	274		1	2	2	1									
県内市外専用					274	548	274		1	2	2	2	1								
県間・接続専用	区域内				274	548	274		1	1	1	1									
	区域外				274	548	274		1	1	1	1	1								
131Mb/s					区域内専用	同一収容		550	550	550		1	1								
異収容			550			550	550		1	2	2	1									
県内市外専用			550			550	550		1	2	2	2	1								
県間・接続専用	区域内		550			550	550		1	1	1	1									
	区域外		550			550	550		1	1	1	1	1								

サービス	品目	グレード	専用線形態	速度換算係数						保守 換算係数	アンバンドル別経由回数						
				M	S	C	C	(C		M	S	S	C	C	C	(
				D	L	N	N	C	N		D	L	L	N	N	N	C
	131Mb/s	セカンド (タイプ1)	区域内専用	同一収容	429	550	429		0.94	1							
				異収容	429	550	429		0.94	2	2	1					
			県内市外専用		429	550	429		0.94	2	2	2	1				
			県間・接続専用	区域内	429	550	429		0.94	1	1	1	1				
				区域外	429	550	429		0.94	1	1	1	1	1			
	131Mb/s	セカンド (タイプ2)	区域内専用	同一収容	429	550	429		1	1							
				異収容	429	550	429		1	2	2	1					
			県内市外専用		429	550	429		1	2	2	2	1				
			県間・接続専用	区域内	429	550	429		1	1	1	1	1				
				区域外	429	550	429		1	1	1	1	1	1			
	131Mb/s	エコノミー (タイプ1)	区域内専用	同一収容	275	550	275		0.94	1							
				異収容	275	550	275		0.94	2	2	1					
			県内市外専用		275	550	275		0.94	2	2	2	1				
			県間・接続専用	区域内	275	550	275		0.94	1	1	1	1				
				区域外	275	550	275		0.94	1	1	1	1	1			
	131Mb/s	エコノミー (タイプ2)	区域内専用	同一収容	275	550	275		1	1							
				異収容	275	550	275		1	2	2	1					
			県内市外専用		275	550	275		1	2	2	2	1				
			県間・接続専用	区域内	275	550	275		1	1	1	1	1				
				区域外	275	550	275		1	1	1	1	1	1			
	132Mb/s		区域内専用	同一収容	552	552	552		1	1							
				異収容	552	552	552		1	2	2	1					
			県内市外専用		552	552	552		1	2	2	2	1				
			県間・接続専用	区域内	552	552	552		1	1	1	1	1				
				区域外	552	552	552		1	1	1	1	1	1			
	132Mb/s	セカンド (タイプ1)	区域内専用	同一収容	431	552	431		0.94	1							
				異収容	431	552	431		0.94	2	2	1					
			県内市外専用		431	552	431		0.94	2	2	2	1				
			県間・接続専用	区域内	431	552	431		0.94	1	1	1	1				
				区域外	431	552	431		0.94	1	1	1	1	1			
	132Mb/s	セカンド (タイプ2)	区域内専用	同一収容	431	552	431		1	1							
				異収容	431	552	431		1	2	2	1					
			県内市外専用		431	552	431		1	2	2	2	1				
			県間・接続専用	区域内	431	552	431		1	1	1	1	1				
				区域外	431	552	431		1	1	1	1	1	1			
	132Mb/s	エコノミー (タイプ1)	区域内専用	同一収容	276	552	276		0.94	1							
				異収容	276	552	276		0.94	2	2	1					
			県内市外専用		276	552	276		0.94	2	2	2	1				
			県間・接続専用	区域内	276	552	276		0.94	1	1	1	1				
				区域外	276	552	276		0.94	1	1	1	1	1			
	132Mb/s	エコノミー (タイプ2)	区域内専用	同一収容	276	552	276		1	1							
				異収容	276	552	276		1	2	2	1					
			県内市外専用		276	552	276		1	2	2	2	1				
			県間・接続専用	区域内	276	552	276		1	1	1	1	1				
				区域外	276	552	276		1	1	1	1	1	1			
	133Mb/s		区域内専用	同一収容	554	554	554		1	1							
				異収容	554	554	554		1	2	2	1					
			県内市外専用		554	554	554		1	2	2	2	1				
			県間・接続専用	区域内	554	554	554		1	1	1	1	1				
				区域外	554	554	554		1	1	1	1	1	1			
	133Mb/s	セカンド (タイプ1)	区域内専用	同一収容	434	554	434		0.94	1							
				異収容	434	554	434		0.94	2	2	1					
			県内市外専用		434	554	434		0.94	2	2	2	1				
			県間・接続専用	区域内	434	554	434		0.94	1	1	1	1				
				区域外	434	554	434		0.94	1	1	1	1	1			
	133Mb/s	セカンド (タイプ2)	区域内専用	同一収容	434	554	434		1	1							
				異収容	434	554	434		1	2	2	1					
			県内市外専用		434	554	434		1	2	2	2	1				
			県間・接続専用	区域内	434	554	434		1	1	1	1	1				
				区域外	434	554	434		1	1	1	1	1	1			
	133Mb/s	エコノミー (タイプ1)	区域内専用	同一収容	277	554	277		0.94	1							
				異収容	277	554	277		0.94	2	2	1					
			県内市外専用		277	554	277		0.94	2	2	2	1				
			県間・接続専用	区域内	277	554	277		0.94	1	1	1	1				
				区域外	277	554	277		0.94	1	1	1	1	1			
	133Mb/s	エコノミー (タイプ2)	区域内専用	同一収容	277	554	277		1	1							
				異収容	277	554	277		1	2	2	1					
			県内市外専用		277	554	277		1	2	2	2	1				
			県間・接続専用	区域内	277	554	277		1	1	1	1	1				
				区域外	277	554	277		1	1	1	1	1	1			
	134Mb/s		区域内専用	同一収容	556	556	556		1	1							
				異収容	556	556	556		1	2	2	1					
			県内市外専用		556	556	556		1	2	2	2	1				
			県間・接続専用	区域内	556	556	556		1	1	1	1	1				
				区域外	556	556	556		1	1	1	1	1	1			
	134Mb/s	セカンド (タイプ1)	区域内専用	同一収容	436	556	436		0.94	1							
				異収容	436	556	436		0.94	2	2	1					
			県内市外専用		436	556	436		0.94	2	2	2	1				
			県間・接続専用	区域内	436	556	436		0.94	1	1	1	1				
				区域外	436	556	436		0.94	1	1	1	1	1			

サービス	品目	グレード	専用線形態	速度換算係数					保守 換算係数	アンバンドル別経由回数							
				M D F S L M	S L M C N E	C N E	C N E P O N E	C N E P O N E (接 続 装 置)		M D F S L M	S L M	S L M C N E	C N E	C N E P O N E	C N E P O N E (接 続 装 置)		
	134Mb/s	セカンド (タイプ2)	区域内専用	同一収容		436	556	436	1	1							
				異収容		436	556	436	1		2	2	1				
			県内市外専用			436	556	436	1		2	2	2	1			
			県間・接続専用	区域内		436	556	436	1		1	1	1				
	区域外			436	556	436	1		1	1	1	1					
	134Mb/s	エコノミー (タイプ1)	区域内専用	同一収容		278	556	278	0.94	1							
				異収容		278	556	278	0.94		2	2	1				
			県内市外専用			278	556	278	0.94		2	2	2	1			
			県間・接続専用	区域内		278	556	278	0.94		1	1	1				
	区域外			278	556	278	0.94		1	1	1	1					
	134Mb/s	エコノミー (タイプ2)	区域内専用	同一収容		278	556	278	1	1							
				異収容		278	556	278	1		2	2	1				
			県内市外専用			278	556	278	1		2	2	2	1			
			県間・接続専用	区域内		278	556	278	1		1	1	1				
	区域外			278	556	278	1		1	1	1	1					
	135Mb/s		区域内専用	同一収容		557	557	557	1	1							
				異収容		557	557	557	1		2	2	1				
			県内市外専用			557	557	557	1		2	2	2	1			
			県間・接続専用	区域内		557	557	557	1		1	1	1				
	区域外			557	557	557	1		1	1	1	1					
	135Mb/s	セカンド (タイプ1)	区域内専用	同一収容		437	557	437	0.94	1							
				異収容		437	557	437	0.94		2	2	1				
			県内市外専用			437	557	437	0.94		2	2	2	1			
			県間・接続専用	区域内		437	557	437	0.94		1	1	1				
区域外		437		557	437	0.94		1	1	1	1						
135Mb/s	セカンド (タイプ2)	区域内専用	同一収容		437	557	437	1	1								
			異収容		437	557	437	1		2	2	1					
		県内市外専用			437	557	437	1		2	2	2	1				
		県間・接続専用	区域内		437	557	437	1		1	1	1					
区域外			437	557	437	1		1	1	1	1						
135Mb/s	エコノミー (タイプ1)	区域内専用	同一収容		278	557	278	0.94	1								
			異収容		278	557	278	0.94		2	2	1					
		県内市外専用			278	557	278	0.94		2	2	2	1				
		県間・接続専用	区域内		278	557	278	0.94		1	1	1					
区域外			278	557	278	0.94		1	1	1	1						
135Mb/s	エコノミー (タイプ2)	区域内専用	同一収容		278	557	278	1	1								
			異収容		278	557	278	1		2	2	1					
		県内市外専用			278	557	278	1		2	2	2	1				
		県間・接続専用	区域内		278	557	278	1		1	1	1					
区域外			278	557	278	1		1	1	1	1						
600Mb/s		区域内専用	同一収容		1,233	1,233	1,233	1	1								
			異収容		1,233	1,233	1,233	1		2	2	1					
		県内市外専用			1,233	1,233	1,233	1		2	2	2	1				
		県間・接続専用	区域内		1,233	1,233	1,233	1		1	1	1					
区域外			1,233	1,233	1,233	1		1	1	1	1						
600Mb/s	エコノミー (タイプ1)	区域内専用	同一収容		617	1,233	617	0.94	1								
			異収容		617	1,233	617	0.94		2	2	1					
		県内市外専用			617	1,233	617	0.94		2	2	2	1				
		県間・接続専用	区域内		617	1,233	617	0.94		1	1	1					
区域外			617	1,233	617	0.94		1	1	1	1						
600Mb/s	エコノミー (タイプ2)	区域内専用	同一収容		617	1,233	617	1	1								
			異収容		617	1,233	617	1		2	2	1					
		県内市外専用			617	1,233	617	1		2	2	2	1				
		県間・接続専用	区域内		617	1,233	617	1		1	1	1					
区域外			617	1,233	617	1		1	1	1	1						

サービス	品目	グレード	専用線形態	速度換算係数					保守 換算係数	アンバンドル別経由回数						
				M	S	C	C	C		M	S	S	C	C	C	C
				D	L	N	N	N		D	L	L	N	N	N	N
第2種ATM専用 (「上り」又は「下り」で伝送速度を保証するもの)	0.2Mb/s		区域内専用	同一収容	3.20	3.20	3.20	1	2	2	1					
				異収容	3.20	3.20	3.20	1	2	2	1					
			県内市外専用				3.20	3.20	3.20	1	2	2	2	1		
			県間・接続専用	区域内	3.20	3.20	3.20	1	1	1	1					
				区域外	3.20	3.20	3.20	1	1	1	1	1				
			0.2Mb/s	エコノミー (タイプ1)	区域内専用	同一収容	1.60	3.20	1.60	0.94	2	2	1			
	異収容	1.60				3.20	1.60	0.94	2	2	1					
	県内市外専用				1.60	3.20	1.60	0.94	2	2	2	1				
	県間・接続専用	区域内			1.60	3.20	1.60	0.94	1	1	1	1				
		区域外			1.60	3.20	1.60	0.94	1	1	1	1	1			
	0.2Mb/s	エコノミー (タイプ2)			区域内専用	同一収容	1.60	3.20	1.60	1	2	2	1			
			異収容	1.60		3.20	1.60	1	2	2	1					
			県内市外専用				1.60	3.20	1.60	1	2	2	2	1		
			県間・接続専用	区域内	1.60	3.20	1.60	1	1	1	1	1				
				区域外	1.60	3.20	1.60	1	1	1	1	1	1			
			0.3Mb/s		区域内専用	同一収容	4.80	4.80	4.80	1	2	2	1			
	異収容	4.80				4.80	4.80	1	2	2	1					
	県内市外専用				4.80	4.80	4.80	1	2	2	2	1				
	県間・接続専用	区域内			4.80	4.80	4.80	1	1	1	1					
		区域外			4.80	4.80	4.80	1	1	1	1	1				
	0.3Mb/s	エコノミー (タイプ1)			区域内専用	同一収容	2.40	4.80	2.40	0.94	2	2	1			
			異収容	2.40		4.80	2.40	0.94	2	2	1					
			県内市外専用				2.40	4.80	2.40	0.94	2	2	2	1		
			県間・接続専用	区域内	2.40	4.80	2.40	0.94	1	1	1	1				
				区域外	2.40	4.80	2.40	0.94	1	1	1	1	1			
			0.3Mb/s	エコノミー (タイプ2)	区域内専用	同一収容	2.40	4.80	2.40	1	2	2	1			
	異収容	2.40				4.80	2.40	1	2	2	1					
	県内市外専用				2.40	4.80	2.40	1	2	2	2	1				
県間・接続専用	区域内	2.40			4.80	2.40	1	1	1	1	1					
	区域外	2.40			4.80	2.40	1	1	1	1	1	1				
0.4Mb/s		区域内専用			同一収容	6.40	6.40	6.40	1	2	2	1				
			異収容	6.40	6.40	6.40	1	2	2	1						
		県内市外専用				6.40	6.40	6.40	1	2	2	2	1			
		県間・接続専用	区域内	6.40	6.40	6.40	1	1	1	1						
			区域外	6.40	6.40	6.40	1	1	1	1	1	1				
		0.4Mb/s	エコノミー (タイプ1)	区域内専用	同一収容	3.20	6.40	3.20	0.94	2	2	1				
異収容	3.20				6.40	3.20	0.94	2	2	1						
県内市外専用				3.20	6.40	3.20	0.94	2	2	2	1					
県間・接続専用	区域内			3.20	6.40	3.20	0.94	1	1	1	1					
	区域外			3.20	6.40	3.20	0.94	1	1	1	1	1				
0.4Mb/s	エコノミー (タイプ2)			区域内専用	同一収容	3.20	6.40	3.20	1	2	2	1				
		異収容	3.20		6.40	3.20	1	2	2	1						
		県内市外専用				3.20	6.40	3.20	1	2	2	2	1			
		県間・接続専用	区域内	3.20	6.40	3.20	1	1	1	1	1					
			区域外	3.20	6.40	3.20	1	1	1	1	1	1				
		0.5Mb/s		区域内専用	同一収容	8.00	8.00	8.00	1	2	2	1				
異収容	8.00				8.00	8.00	1	2	2	1						
県内市外専用				8.00	8.00	8.00	1	2	2	2	1					
県間・接続専用	区域内			8.00	8.00	8.00	1	1	1	1						
	区域外			8.00	8.00	8.00	1	1	1	1	1	1				
0.5Mb/s	エコノミー (タイプ1)			区域内専用	同一収容	4.00	8.00	4.00	0.94	2	2	1				
		異収容	4.00		8.00	4.00	0.94	2	2	1						
		県内市外専用				4.00	8.00	4.00	0.94	2	2	2	1			
		県間・接続専用	区域内	4.00	8.00	4.00	0.94	1	1	1	1					
			区域外	4.00	8.00	4.00	0.94	1	1	1	1	1				
		0.5Mb/s	エコノミー (タイプ2)	区域内専用	同一収容	4.00	8.00	4.00	1	2	2	1				
異収容	4.00				8.00	4.00	1	2	2	1						
県内市外専用				4.00	8.00	4.00	1	2	2	2	1					
県間・接続専用	区域内			4.00	8.00	4.00	1	1	1	1	1					
	区域外			4.00	8.00	4.00	1	1	1	1	1	1				
0.6Mb/s				区域内専用	同一収容	9.60	9.60	9.60	1	2	2	1				
		異収容	9.60		9.60	9.60	1	2	2	1						
		県内市外専用				9.60	9.60	9.60	1	2	2	2	1			
		県間・接続専用	区域内	9.60	9.60	9.60	1	1	1	1						
			区域外	9.60	9.60	9.60	1	1	1	1	1	1				
		0.6Mb/s	エコノミー (タイプ1)	区域内専用	同一収容	4.80	9.60	4.80	0.94	2	2	1				
異収容	4.80				9.60	4.80	0.94	2	2	1						
県内市外専用				4.80	9.60	4.80	0.94	2	2	2	1					
県間・接続専用	区域内			4.80	9.60	4.80	0.94	1	1	1	1					
	区域外			4.80	9.60	4.80	0.94	1	1	1	1	1				
0.6Mb/s	エコノミー (タイプ2)			区域内専用	同一収容	4.80	9.60	4.80	1	2	2	1				
		異収容	4.80		9.60	4.80	1	2	2	1						
		県内市外専用				4.80	9.60	4.80	1	2	2	2	1			
		県間・接続専用	区域内	4.80	9.60	4.80	1	1	1	1	1					
			区域外	4.80	9.60	4.80	1	1	1	1	1	1				

サービス	品目	グレード	専用線形態	速度換算係数					保守 換算係数	アンバンドル別経由回数						
				M	S	C	C	C		M	S	S	C	C	C	C
				D F S L M	L M C N E	N E	N E S P O N E	N E S P O N E		(接 続 装 置)	D F S L M	L M	L M S C N E	N E	N E S P O N E	N E S P O N E
0.7Mb/s			区域内専用	同一収容	11.20	11.20	11.20	1	2	2	1					
				異収容	11.20	11.20	11.20	1	2	2	1					
0.7Mb/s	エコノミー (タイプ1)		区域内専用	同一収容	5.60	11.20	5.60	0.94	2	2	1					
				異収容	5.60	11.20	5.60	0.94	2	2	1					
0.7Mb/s	エコノミー (タイプ2)		区域内専用	同一収容	5.60	11.20	5.60	1	2	2	1					
				異収容	5.60	11.20	5.60	1	2	2	1					
0.8Mb/s			区域内専用	同一収容	12.80	12.80	12.80	1	2	2	1					
				異収容	12.80	12.80	12.80	1	2	2	1					
0.8Mb/s	エコノミー (タイプ1)		区域内専用	同一収容	6.40	12.80	6.40	0.94	2	2	1					
				異収容	6.40	12.80	6.40	0.94	2	2	1					
0.8Mb/s	エコノミー (タイプ2)		区域内専用	同一収容	6.40	12.80	6.40	1	2	2	1					
				異収容	6.40	12.80	6.40	1	2	2	1					
0.9Mb/s			区域内専用	同一収容	14.40	14.40	14.40	1	2	2	1					
				異収容	14.40	14.40	14.40	1	2	2	1					
0.9Mb/s	エコノミー (タイプ1)		区域内専用	同一収容	7.20	14.40	7.20	0.94	2	2	1					
				異収容	7.20	14.40	7.20	0.94	2	2	1					
0.9Mb/s	エコノミー (タイプ2)		区域内専用	同一収容	7.20	14.40	7.20	1	2	2	1					
				異収容	7.20	14.40	7.20	1	2	2	1					
1.0Mb/s			区域内専用	同一収容	16.00	16.00	16.00	1	2	2	1					
				異収容	16.00	16.00	16.00	1	2	2	1					
1.0Mb/s	エコノミー (タイプ1)		区域内専用	同一収容	8.00	16.00	8.00	0.94	2	2	1					
				異収容	8.00	16.00	8.00	0.94	2	2	1					
1.0Mb/s	エコノミー (タイプ2)		区域内専用	同一収容	8.00	16.00	8.00	1	2	2	1					
				異収容	8.00	16.00	8.00	1	2	2	1					
2.0Mb/s			区域内専用	同一収容	29.00	29.00	29.00	1	2	2	1					
				異収容	29.00	29.00	29.00	1	2	2	1					
2.0Mb/s	エコノミー (タイプ1)		区域内専用	同一収容	14.00	29.00	14.00	0.94	2	2	1					
				異収容	14.00	29.00	14.00	0.94	2	2	1					
2.0Mb/s	エコノミー (タイプ2)		区域内専用	同一収容	14.00	29.00	14.00	1	2	2	1					
				異収容	14.00	29.00	14.00	1	2	2	1					

サービス	品目	グレード	専用線形態	速度換算係数					保守 換算係数	アンバンドル別経由回数						
				M	S	C	C	C		M	S	S	C	C	C	C
				D F S L M	L M C N E	N E	N E E E P O N E	N E E E P O N E		(接 統 装 置) C N E S P O I	D F S L M	L M	L M C N E	N E	N E E E P O N E	N E E E P O N E
第2種ATM専用 (「上り」又は「下り」で伝送速度を保証しないもの)	6.0Mb/s		区域内専用	同一収容	95.00	95.00	95.00	1	2	2	1					
				異収容	95.00	95.00	95.00	1	2	2	1					
			県内市外専用	同一収容	95.00	95.00	95.00	1	2	2	2	1				
				異収容	95.00	95.00	95.00	1	2	2	2	1				
	8.0Mb/s	エコノミー (タイプ1)	区域内専用	同一収容	47.00	95.00	47.00	0.94	2	2	1					
				異収容	47.00	95.00	47.00	0.94	2	2	1					
			県内市外専用	同一収容	47.00	95.00	47.00	0.94	2	2	2	1				
				異収容	47.00	95.00	47.00	0.94	2	2	2	1				
	8.0Mb/s	エコノミー (タイプ2)	区域内専用	同一収容	47.00	95.00	47.00	1	2	2	1					
				異収容	47.00	95.00	47.00	1	2	2	1					
			県内市外専用	同一収容	47.00	95.00	47.00	1	2	2	2	1				
				異収容	47.00	95.00	47.00	1	2	2	2	1				
	9Mb/s		区域内専用	同一収容	102.00	102.00	102.00	1	2	2	1					
				異収容	102.00	102.00	102.00	1	2	2	1					
			県内市外専用	同一収容	102.00	102.00	102.00	1	2	2	2	1				
				異収容	102.00	102.00	102.00	1	2	2	2	1				
	9Mb/s	エコノミー (タイプ1)	区域内専用	同一収容	51.00	102.00	51.00	0.94	2	2	1					
				異収容	51.00	102.00	51.00	0.94	2	2	1					
			県内市外専用	同一収容	51.00	102.00	51.00	0.94	2	2	2	1				
				異収容	51.00	102.00	51.00	0.94	2	2	2	1				
	9Mb/s	エコノミー (タイプ2)	区域内専用	同一収容	51.00	102.00	51.00	1	2	2	1					
				異収容	51.00	102.00	51.00	1	2	2	1					
			県内市外専用	同一収容	51.00	102.00	51.00	1	2	2	2	1				
				異収容	51.00	102.00	51.00	1	2	2	2	1				
0.1Mb/s		区域内専用	同一収容	0.62	0.62	0.62	1	2	1							
			異収容	0.62	0.62	0.62	1	2	1							
		県内市外専用	同一収容	0.62	0.62	0.62	1	2	2	1						
			異収容	0.62	0.62	0.62	1	2	2	1						
	0.1Mb/s	エコノミー (タイプ1)	区域内専用	同一収容	0.30	0.62	0.30	0.94	2	1						
				異収容	0.30	0.62	0.30	0.94	2	1						
			県内市外専用	同一収容	0.30	0.62	0.30	0.94	2	2	1					
				異収容	0.30	0.62	0.30	0.94	2	2	1					
0.1Mb/s	エコノミー (タイプ2)	区域内専用	同一収容	0.30	0.62	0.30	1	2	1							
			異収容	0.30	0.62	0.30	1	2	1							
		県内市外専用	同一収容	0.30	0.62	0.30	1	2	2	1						
			異収容	0.30	0.62	0.30	1	2	2	1						
0.2Mb/s		区域内専用	同一収容	1.22	1.22	1.22	1	2	1							
			異収容	1.22	1.22	1.22	1	2	1							
		県内市外専用	同一収容	1.22	1.22	1.22	1	2	2	1						
			異収容	1.22	1.22	1.22	1	2	2	1						
0.2Mb/s	エコノミー (タイプ1)	区域内専用	同一収容	0.62	1.22	0.62	0.94	2	1							
			異収容	0.62	1.22	0.62	0.94	2	1							
		県内市外専用	同一収容	0.62	1.22	0.62	0.94	2	2	1						
			異収容	0.62	1.22	0.62	0.94	2	2	1						
0.2Mb/s	エコノミー (タイプ2)	区域内専用	同一収容	0.62	1.22	0.62	1	2	1							
			異収容	0.62	1.22	0.62	1	2	1							
		県内市外専用	同一収容	0.62	1.22	0.62	1	2	2	1						
			異収容	0.62	1.22	0.62	1	2	2	1						
0.3Mb/s		区域内専用	同一収容	1.84	1.84	1.84	1	2	1							
			異収容	1.84	1.84	1.84	1	2	1							
		県内市外専用	同一収容	1.84	1.84	1.84	1	2	2	1						
			異収容	1.84	1.84	1.84	1	2	2	1						
0.3Mb/s	エコノミー (タイプ1)	区域内専用	同一収容	0.92	1.84	0.92	0.94	2	1							
			異収容	0.92	1.84	0.92	0.94	2	1							
		県内市外専用	同一収容	0.92	1.84	0.92	0.94	2	2	1						
			異収容	0.92	1.84	0.92	0.94	2	2	1						
0.3Mb/s	エコノミー (タイプ2)	区域内専用	同一収容	0.92	1.84	0.92	1	2	1							
			異収容	0.92	1.84	0.92	1	2	1							
		県内市外専用	同一収容	0.92	1.84	0.92	1	2	2	1						
			異収容	0.92	1.84	0.92	1	2	2	1						

サービス	品目	グレード	専用線形態	速度換算係数					保守 換算係数	アンバンドル別経由回数						
				M D F S L M	S L M C N E	C N E	C N E P C O N I E	C N E P C O N I E		C N E P C O N I E	C N E P C O N I E	C N E P C O N I E	C N E P C O N I E	C N E P C O N I E	C N E P C O N I E	
																(C N E P C O N I E 装 置)
1.0Mb/s	エコノミー (タイプ1)	区域内専用	同一収容		6.12	6.12	6.12	1			2	1				
			異収容		6.12	6.12	6.12	1			2	1				
		県内市外専用	同一収容		6.12	6.12	6.12	1			2	2	1			
			県間・接続専用	区域内		6.12	6.12	6.12	1			1	1			
				区域外		6.12	6.12	6.12	1			1	1	1		
			異収容		6.12	6.12	6.12	1			2	2	1			
	エコノミー (タイプ2)	区域内専用	同一収容		3.06	6.12	3.06	0.94			2	1				
			異収容		3.06	6.12	3.06	0.94			2	1				
		県内市外専用	同一収容		3.06	6.12	3.06	0.94			2	2	1			
			県間・接続専用	区域内		3.06	6.12	3.06	0.94			1	1			
				区域外		3.06	6.12	3.06	0.94			1	1	1		
			異収容		3.06	6.12	3.06	1			2	2	1			
1.1Mb/s	エコノミー (タイプ1)	区域内専用	同一収容		6.60	6.60	6.60	1			2	1				
			異収容		6.60	6.60	6.60	1			2	1				
		県内市外専用	同一収容		6.60	6.60	6.60	1			2	2	1			
			県間・接続専用	区域内		6.60	6.60	6.60	1			1	1			
				区域外		6.60	6.60	6.60	1			1	1	1		
			異収容		6.60	6.60	6.60	1			2	2	1			
1.1Mb/s	エコノミー (タイプ2)	区域内専用	同一収容		3.28	6.60	3.28	0.94			2	1				
			異収容		3.28	6.60	3.28	0.94			2	1				
		県内市外専用	同一収容		3.28	6.60	3.28	0.94			2	2	1			
			県間・接続専用	区域内		3.28	6.60	3.28	0.94			1	1			
				区域外		3.28	6.60	3.28	0.94			1	1	1		
			異収容		3.28	6.60	3.28	1			2	2	1			
1.2Mb/s	エコノミー (タイプ1)	区域内専用	同一収容		7.10	7.10	7.10	1			2	1				
			異収容		7.10	7.10	7.10	1			2	1				
		県内市外専用	同一収容		7.10	7.10	7.10	1			2	2	1			
			県間・接続専用	区域内		7.10	7.10	7.10	1			1	1			
				区域外		7.10	7.10	7.10	1			1	1	1		
			異収容		7.10	7.10	7.10	1			2	2	1			
1.2Mb/s	エコノミー (タイプ2)	区域内専用	同一収容		3.52	7.10	3.52	0.94			2	1				
			異収容		3.52	7.10	3.52	0.94			2	1				
		県内市外専用	同一収容		3.52	7.10	3.52	0.94			2	2	1			
			県間・接続専用	区域内		3.52	7.10	3.52	0.94			1	1			
				区域外		3.52	7.10	3.52	0.94			1	1	1		
			異収容		3.52	7.10	3.52	1			2	2	1			
1.3Mb/s	エコノミー (タイプ1)	区域内専用	同一収容		7.60	7.60	7.60	1			2	1				
			異収容		7.60	7.60	7.60	1			2	1				
		県内市外専用	同一収容		7.60	7.60	7.60	1			2	2	1			
			県間・接続専用	区域内		7.60	7.60	7.60	1			1	1			
				区域外		7.60	7.60	7.60	1			1	1	1		
			異収容		7.60	7.60	7.60	1			2	2	1			
1.3Mb/s	エコノミー (タイプ2)	区域内専用	同一収容		3.74	7.60	3.74	0.94			2	1				
			異収容		3.74	7.60	3.74	0.94			2	1				
		県内市外専用	同一収容		3.74	7.60	3.74	0.94			2	2	1			
			県間・接続専用	区域内		3.74	7.60	3.74	0.94			1	1			
				区域外		3.74	7.60	3.74	0.94			1	1	1		
			異収容		3.74	7.60	3.74	1			2	2	1			
1.4Mb/s	エコノミー (タイプ1)	区域内専用	同一収容		8.10	8.10	8.10	1			2	1				
			異収容		8.10	8.10	8.10	1			2	1				
		県内市外専用	同一収容		8.10	8.10	8.10	1			2	2	1			
			県間・接続専用	区域内		8.10	8.10	8.10	1			1	1			
				区域外		8.10	8.10	8.10	1			1	1	1		
			異収容		8.10	8.10	8.10	1			2	2	1			
1.4Mb/s	エコノミー (タイプ2)	区域内専用	同一収容		3.98	8.10	3.98	0.94			2	1				
			異収容		3.98	8.10	3.98	0.94			2	1				
		県内市外専用	同一収容		3.98	8.10	3.98	0.94			2	2	1			
			県間・接続専用	区域内		3.98	8.10	3.98	0.94			1	1			
				区域外		3.98	8.10	3.98	0.94			1	1	1		
			異収容		3.98	8.10	3.98	1			2	2	1			

サービス	品目	グレード	専用線形態	速度換算係数					保守 換算係数	アンバンドル別経由回数						
				M	S	C	C	C		M	S	S	C	C	C	C
				D F S L M	L M C N E	N E	N E E E P O N I E	N E E E P O N I E		(接 統 装 置) C N E S P O I	D F S L M	L M	L M S C N E	N E	N E E E P O N I E	N E E E P O N I E
1.5Mb/s	1.5Mb/s		区域内専用	同一収容	8.60	8.60	8.60	1				2	1			
				異収容	8.60	8.60	8.60	1				2	1			
			県内市外専用				8.60	8.60	8.60	1			2	2	1	
			県間・接続専用	区域内	8.60	8.60	8.60	1				1	1			
				区域外	8.60	8.60	8.60	1				1	1	1		
			1.5Mb/s	エコノミー (タイプ1)	区域内専用	同一収容	4.20	8.60	4.20	0.94				2	1	
	異収容	4.20				8.60	4.20	0.94				2	1			
	県内市外専用				4.20	8.60	4.20	0.94			2	2	1			
	県間・接続専用	区域内			4.20	8.60	4.20	0.94				1	1			
		区域外			4.20	8.60	4.20	0.94				1	1	1		
	1.5Mb/s	エコノミー (タイプ2)			区域内専用	同一収容	4.20	8.60	4.20	1				2	1	
			異収容	4.20		8.60	4.20	1				2	1			
県内市外専用				4.20	8.60	4.20	1			2	2	1				
県間・接続専用			区域内	4.20	8.60	4.20	1				1	1				
			区域外	4.20	8.60	4.20	1				1	1	1			
1.6Mb/s				区域内専用	同一収容	9.10	9.10	9.10	1				2	1		
	異収容	9.10			9.10	9.10	1				2	1				
	県内市外専用				9.10	9.10	9.10	1			2	2	1			
	県間・接続専用	区域内		9.10	9.10	9.10	1				1	1				
		区域外		9.10	9.10	9.10	1				1	1	1			
	1.6Mb/s	エコノミー (タイプ1)		区域内専用	同一収容	4.44	9.10	4.44	0.94				2	1		
異収容			4.44		9.10	4.44	0.94				2	1				
県内市外専用				4.44	9.10	4.44	0.94			2	2	1				
県間・接続専用			区域内	4.44	9.10	4.44	0.94				1	1				
			区域外	4.44	9.10	4.44	0.94				1	1	1			
1.6Mb/s			エコノミー (タイプ2)	区域内専用	同一収容	4.44	9.10	4.44	1				2	1		
	異収容	4.44			9.10	4.44	1				2	1				
	県内市外専用				4.44	9.10	4.44	1			2	2	1			
	県間・接続専用	区域内		4.44	9.10	4.44	1				1	1				
		区域外		4.44	9.10	4.44	1				1	1	1			
	1.7Mb/s			区域内専用	同一収容	9.58	9.58	9.58	1				2	1		
異収容			9.58		9.58	9.58	1				2	1				
県内市外専用				9.58	9.58	9.58	1			2	2	1				
県間・接続専用			区域内	9.58	9.58	9.58	1				1	1				
			区域外	9.58	9.58	9.58	1				1	1	1			
1.7Mb/s			エコノミー (タイプ1)	区域内専用	同一収容	4.66	9.58	4.66	0.94				2	1		
	異収容	4.66			9.58	4.66	0.94				2	1				
	県内市外専用				4.66	9.58	4.66	0.94			2	2	1			
	県間・接続専用	区域内		4.66	9.58	4.66	0.94				1	1				
		区域外		4.66	9.58	4.66	0.94				1	1	1			
	1.7Mb/s	エコノミー (タイプ2)		区域内専用	同一収容	4.66	9.58	4.66	1				2	1		
異収容			4.66		9.58	4.66	1				2	1				
県内市外専用				4.66	9.58	4.66	1			2	2	1				
県間・接続専用			区域内	4.66	9.58	4.66	1				1	1				
			区域外	4.66	9.58	4.66	1				1	1	1			
1.8Mb/s				区域内専用	同一収容	10.08	10.08	10.08	1				2	1		
	異収容	10.08			10.08	10.08	1				2	1				
	県内市外専用				10.08	10.08	10.08	1			2	2	1			
	県間・接続専用	区域内		10.08	10.08	10.08	1				1	1				
		区域外		10.08	10.08	10.08	1				1	1	1			
	1.8Mb/s	エコノミー (タイプ1)		区域内専用	同一収容	4.88	10.08	4.88	0.94				2	1		
異収容			4.88		10.08	4.88	0.94				2	1				
県内市外専用				4.88	10.08	4.88	0.94			2	2	1				
県間・接続専用			区域内	4.88	10.08	4.88	0.94				1	1				
			区域外	4.88	10.08	4.88	0.94				1	1	1			
1.8Mb/s			エコノミー (タイプ2)	区域内専用	同一収容	4.88	10.08	4.88	1				2	1		
	異収容	4.88			10.08	4.88	1				2	1				
	県内市外専用				4.88	10.08	4.88	1			2	2	1			
	県間・接続専用	区域内		4.88	10.08	4.88	1				1	1				
		区域外		4.88	10.08	4.88	1				1	1	1			
	2.0Mb/s			区域内専用	同一収容	11.08	11.08	11.08	1				2	1		
異収容			11.08		11.08	11.08	1				2	1				
県内市外専用				11.08	11.08	11.08	1			2	2	1				
県間・接続専用			区域内	11.08	11.08	11.08	1				1	1				
			区域外	11.08	11.08	11.08	1				1	1	1			
2.0Mb/s			エコノミー (タイプ1)	区域内専用	同一収容	5.34	11.08	5.34	0.94				2	1		
	異収容	5.34			11.08	5.34	0.94				2	1				
	県内市外専用				5.34	11.08	5.34	0.94			2	2	1			
	県間・接続専用	区域内		5.34	11.08	5.34	0.94				1	1				
		区域外		5.34	11.08	5.34	0.94				1	1	1			
	2.0Mb/s	エコノミー (タイプ2)		区域内専用	同一収容	5.34	11.08	5.34	1				2	1		
異収容			5.34		11.08	5.34	1				2	1				
県内市外専用				5.34	11.08	5.34	1			2	2	1				
県間・接続専用			区域内	5.34	11.08	5.34	1				1	1				
			区域外	5.34	11.08	5.34	1				1	1	1			

サービス	品目	グレード	専用線形態	速度換算係数					保守 換算係数	アンバンドル別経由回数				
				M D F S L M	S L M C N E	C N E	C N E P C O N I E	C N E P C O N I E (接 続 装 置)		M D F S L M	S L M	S L M C N E	C N E	C N E P C O N I E
2.1Mb/s	エコノミー (タイプ1)	区域内専用	同一収容		11.66	11.66	11.66	1			2	1		
			異収容		11.66	11.66	11.66	1			2	1		
		県内市外専用	同一収容		11.66	11.66	11.66	1			2	2	1	
			異収容		11.66	11.66	11.66	1			1	1		
		県間・接続専用	区域内		11.66	11.66	11.66	1			1	1		
			区域外		11.66	11.66	11.66	1			1	1	1	
	エコノミー (タイプ2)	区域内専用	同一収容		5.66	11.66	5.66	0.94			2	1		
			異収容		5.66	11.66	5.66	0.94			2	1		
		県内市外専用	同一収容		5.66	11.66	5.66	0.94			2	2	1	
			異収容		5.66	11.66	5.66	0.94			1	1		
		県間・接続専用	区域内		5.66	11.66	5.66	0.94			1	1		
			区域外		5.66	11.66	5.66	0.94			1	1	1	
2.2Mb/s	エコノミー (タイプ1)	区域内専用	同一収容		12.22	12.22	12.22	1			2	1		
			異収容		12.22	12.22	12.22	1			2	1		
		県内市外専用	同一収容		12.22	12.22	12.22	1			2	2	1	
			異収容		12.22	12.22	12.22	1			1	1		
		県間・接続専用	区域内		12.22	12.22	12.22	1			1	1		
			区域外		12.22	12.22	12.22	1			1	1	1	
	エコノミー (タイプ2)	区域内専用	同一収容		5.96	12.22	5.96	0.94			2	1		
			異収容		5.96	12.22	5.96	0.94			2	1		
		県内市外専用	同一収容		5.96	12.22	5.96	0.94			2	2	1	
			異収容		5.96	12.22	5.96	0.94			1	1		
		県間・接続専用	区域内		5.96	12.22	5.96	0.94			1	1		
			区域外		5.96	12.22	5.96	0.94			1	1	1	
2.3Mb/s	エコノミー (タイプ1)	区域内専用	同一収容		6.26	12.80	6.26	0.94			2	1		
			異収容		6.26	12.80	6.26	0.94			2	1		
		県内市外専用	同一収容		6.26	12.80	6.26	0.94			2	2	1	
			異収容		6.26	12.80	6.26	0.94			1	1		
		県間・接続専用	区域内		6.26	12.80	6.26	0.94			1	1		
			区域外		6.26	12.80	6.26	0.94			1	1	1	
	エコノミー (タイプ2)	区域内専用	同一収容		6.26	12.80	6.26	1			2	1		
			異収容		6.26	12.80	6.26	1			2	1		
		県内市外専用	同一収容		6.26	12.80	6.26	1			2	2	1	
			異収容		6.26	12.80	6.26	1			1	1		
		県間・接続専用	区域内		6.26	12.80	6.26	1			1	1		
			区域外		6.26	12.80	6.26	1			1	1	1	
2.4Mb/s	エコノミー (タイプ1)	区域内専用	同一収容		13.94	13.94	13.94	1			2	1		
			異収容		13.94	13.94	13.94	1			2	1		
		県内市外専用	同一収容		13.94	13.94	13.94	1			2	2	1	
			異収容		13.94	13.94	13.94	1			1	1		
		県間・接続専用	区域内		13.94	13.94	13.94	1			1	1		
			区域外		13.94	13.94	13.94	1			1	1	1	
	エコノミー (タイプ2)	区域内専用	同一収容		6.88	13.94	6.88	0.94			2	1		
			異収容		6.88	13.94	6.88	0.94			2	1		
		県内市外専用	同一収容		6.88	13.94	6.88	0.94			2	2	1	
			異収容		6.88	13.94	6.88	0.94			1	1		
		県間・接続専用	区域内		6.88	13.94	6.88	0.94			1	1		
			区域外		6.88	13.94	6.88	0.94			1	1	1	
2.5Mb/s	エコノミー (タイプ1)	区域内専用	同一収容		6.88	13.94	6.88	1			2	1		
			異収容		6.88	13.94	6.88	1			2	1		
		県内市外専用	同一収容		6.88	13.94	6.88	1			2	2	1	
			異収容		6.88	13.94	6.88	1			1	1		
		県間・接続専用	区域内		6.88	13.94	6.88	1			1	1		
			区域外		6.88	13.94	6.88	1			1	1	1	
	エコノミー (タイプ2)	区域内専用	同一収容		6.88	13.94	6.88	1			2	1		
			異収容		6.88	13.94	6.88	1			2	1		
		県内市外専用	同一収容		6.88	13.94	6.88	1			2	2	1	
			異収容		6.88	13.94	6.88	1			1	1		
		県間・接続専用	区域内		6.88	13.94	6.88	1			1	1		
			区域外		6.88	13.94	6.88	1			1	1	1	

サービス	品目	グレード	専用線形態	速度換算係数					保守 換算係数	アンバンドル別経由回数						
				M	S	C	C	C		M	S	S	C	C	C	C
				D F S L M	L M C N E	N E	N E E E P O N I E	N E E E P O N I E		(接 続 装 置) C N E S P O I	D F S L M	L M	L M S C N E	N E	N E E E P O N I E	N E E E P O N I E
3.3Mb/s	3.3Mb/s		区域内専用	同一収容	18.30	18.30	18.30	1				2	1			
				異収容	18.30	18.30	18.30	1				2	1			
			県内市外専用			18.30	18.30	18.30	1				2	2	1	
			県間・接続専用	区域内	18.30	18.30	18.30	1				1	1			
				区域外	18.30	18.30	18.30	1				1	1	1		
			3.3Mb/s	エコノミー (タイプ1)	区域内専用	同一収容	9.10	18.30	9.10	0.94				2	1	
	異収容	9.10				18.30	9.10	0.94				2	1			
	県内市外専用					9.10	18.30	9.10	0.94				2	2	1	
	県間・接続専用	区域内			9.10	18.30	9.10	0.94				1	1			
		区域外			9.10	18.30	9.10	0.94				1	1	1		
	3.3Mb/s	エコノミー (タイプ2)			区域内専用	同一収容	9.10	18.30	9.10	1				2	1	
			異収容	9.10		18.30	9.10	1				2	1			
県内市外専用				9.10	18.30	9.10	1				2	2	1			
県間・接続専用			区域内	9.10	18.30	9.10	1				1	1				
			区域外	9.10	18.30	9.10	1				1	1	1			
3.4Mb/s				区域内専用	同一収容	18.80	18.80	18.80	1				2	1		
	異収容	18.80			18.80	18.80	1				2	1				
	県内市外専用				18.80	18.80	18.80	1				2	2	1		
	県間・接続専用	区域内		18.80	18.80	18.80	1				1	1				
		区域外		18.80	18.80	18.80	1				1	1	1			
	3.4Mb/s	エコノミー (タイプ1)		区域内専用	同一収容	9.32	18.80	9.32	0.94				2	1		
異収容			9.32		18.80	9.32	0.94				2	1				
県内市外専用				9.32	18.80	9.32	0.94				2	2	1			
県間・接続専用			区域内	9.32	18.80	9.32	0.94				1	1				
			区域外	9.32	18.80	9.32	0.94				1	1	1			
3.4Mb/s			エコノミー (タイプ2)	区域内専用	同一収容	9.32	18.80	9.32	1				2	1		
	異収容	9.32			18.80	9.32	1				2	1				
	県内市外専用				9.32	18.80	9.32	1				2	2	1		
	県間・接続専用	区域内		9.32	18.80	9.32	1				1	1				
		区域外		9.32	18.80	9.32	1				1	1	1			
	3.5Mb/s			区域内専用	同一収容	19.30	19.30	19.30	1				2	1		
異収容			19.30		19.30	19.30	1				2	1				
県内市外専用				19.30	19.30	19.30	1				2	2	1			
県間・接続専用			区域内	19.30	19.30	19.30	1				1	1				
			区域外	19.30	19.30	19.30	1				1	1	1			
3.5Mb/s			エコノミー (タイプ1)	区域内専用	同一収容	9.56	19.30	9.56	0.94				2	1		
	異収容	9.56			19.30	9.56	0.94				2	1				
	県内市外専用				9.56	19.30	9.56	0.94				2	2	1		
	県間・接続専用	区域内		9.56	19.30	9.56	0.94				1	1				
		区域外		9.56	19.30	9.56	0.94				1	1	1			
	3.5Mb/s	エコノミー (タイプ2)		区域内専用	同一収容	9.56	19.30	9.56	1				2	1		
異収容			9.56		19.30	9.56	1				2	1				
県内市外専用				9.56	19.30	9.56	1				2	2	1			
県間・接続専用			区域内	9.56	19.30	9.56	1				1	1				
			区域外	9.56	19.30	9.56	1				1	1	1			
3.6Mb/s				区域内専用	同一収容	19.78	19.78	19.78	1				2	1		
	異収容	19.78			19.78	19.78	1				2	1				
	県内市外専用				19.78	19.78	19.78	1				2	2	1		
	県間・接続専用	区域内		19.78	19.78	19.78	1				1	1				
		区域外		19.78	19.78	19.78	1				1	1	1			
	3.6Mb/s	エコノミー (タイプ1)		区域内専用	同一収容	9.78	19.78	9.78	0.94				2	1		
異収容			9.78		19.78	9.78	0.94				2	1				
県内市外専用				9.78	19.78	9.78	0.94				2	2	1			
県間・接続専用			区域内	9.78	19.78	9.78	0.94				1	1				
			区域外	9.78	19.78	9.78	0.94				1	1	1			
3.6Mb/s			エコノミー (タイプ2)	区域内専用	同一収容	9.78	19.78	9.78	1				2	1		
	異収容	9.78			19.78	9.78	1				2	1				
	県内市外専用				9.78	19.78	9.78	1				2	2	1		
	県間・接続専用	区域内		9.78	19.78	9.78	1				1	1				
		区域外		9.78	19.78	9.78	1				1	1	1			
	4.0Mb/s			区域内専用	同一収容	21.78	21.78	21.78	1				2	1		
異収容			21.78		21.78	21.78	1				2	1				
県内市外専用				21.78	21.78	21.78	1				2	2	1			
県間・接続専用			区域内	21.78	21.78	21.78	1				1	1				
			区域外	21.78	21.78	21.78	1				1	1	1			
4.0Mb/s			エコノミー (タイプ1)	区域内専用	同一収容	10.70	21.78	10.70	0.94				2	1		
	異収容	10.70			21.78	10.70	0.94				2	1				
	県内市外専用				10.70	21.78	10.70	0.94				2	2	1		
	県間・接続専用	区域内		10.70	21.78	10.70	0.94				1	1				
		区域外		10.70	21.78	10.70	0.94				1	1	1			
	4.0Mb/s	エコノミー (タイプ2)		区域内専用	同一収容	10.70	21.78	10.70	1				2	1		
異収容			10.70		21.78	10.70	1				2	1				
県内市外専用				10.70	21.78	10.70	1				2	2	1			
県間・接続専用			区域内	10.70	21.78	10.70	1				1	1				
			区域外	10.70	21.78	10.70	1				1	1	1			

サービス	品目	グレード	専用線形態	速度換算係数					保守 換算係数	アンバンドル別経由回数					
				M	S	C	C	C		M	S	S	C	C	C
				D F S L M	L M C N E	N E	N E E E P O N I	N E E E P O N I		(接 続 装 置) C N E S P O I	D F S L M	L M	L M S C N E	N E	N E E E P O N I
4.1Mb/s	エコノミー (タイプ1)	区域内専用	同一収容	22.20	22.20	22.20	1			2	1				
			異収容	22.20	22.20	22.20	1			2	1				
		県内市外専用	同一収容	22.20	22.20	22.20	1			2	2	1			
			異収容	22.20	22.20	22.20	1			2	2	1			
		県間・接続専用	区域内	22.20	22.20	22.20	1			1	1				
			区域外	22.20	22.20	22.20	1			1	1	1			
	4.1Mb/s	エコノミー (タイプ2)	区域内専用	同一収容	10.92	22.20	10.92	0.94			2	1			
				異収容	10.92	22.20	10.92	0.94			2	1			
			県内市外専用	同一収容	10.92	22.20	10.92	0.94			2	2	1		
				異収容	10.92	22.20	10.92	0.94			2	2	1		
			県間・接続専用	区域内	10.92	22.20	10.92	0.94			1	1			
				区域外	10.92	22.20	10.92	0.94			1	1	1		
4.2Mb/s	エコノミー (タイプ1)	区域内専用	同一収容	11.16	22.62	11.16	0.94			2	1				
			異収容	11.16	22.62	11.16	0.94			2	1				
		県内市外専用	同一収容	11.16	22.62	11.16	0.94			2	2	1			
			異収容	11.16	22.62	11.16	0.94			2	2	1			
		県間・接続専用	区域内	11.16	22.62	11.16	0.94			1	1				
			区域外	11.16	22.62	11.16	0.94			1	1	1			
	4.2Mb/s	エコノミー (タイプ2)	区域内専用	同一収容	11.16	22.62	11.16	1			2	1			
				異収容	11.16	22.62	11.16	1			2	1			
			県内市外専用	同一収容	11.16	22.62	11.16	1			2	2	1		
				異収容	11.16	22.62	11.16	1			2	2	1		
			県間・接続専用	区域内	11.16	22.62	11.16	1			1	1			
				区域外	11.16	22.62	11.16	1			1	1	1		
4.3Mb/s	エコノミー (タイプ1)	区域内専用	同一収容	23.04	23.04	23.04	1			2	1				
			異収容	23.04	23.04	23.04	1			2	1				
		県内市外専用	同一収容	23.04	23.04	23.04	1			2	2	1			
			異収容	23.04	23.04	23.04	1			2	2	1			
		県間・接続専用	区域内	23.04	23.04	23.04	1			1	1				
			区域外	23.04	23.04	23.04	1			1	1	1			
	4.3Mb/s	エコノミー (タイプ2)	区域内専用	同一収容	11.38	23.04	11.38	0.94			2	1			
				異収容	11.38	23.04	11.38	0.94			2	1			
			県内市外専用	同一収容	11.38	23.04	11.38	0.94			2	2	1		
				異収容	11.38	23.04	11.38	0.94			2	2	1		
			県間・接続専用	区域内	11.38	23.04	11.38	0.94			1	1			
				区域外	11.38	23.04	11.38	0.94			1	1	1		
4.4Mb/s	エコノミー (タイプ1)	区域内専用	同一収容	11.62	23.46	11.62	0.94			2	1				
			異収容	11.62	23.46	11.62	0.94			2	1				
		県内市外専用	同一収容	11.62	23.46	11.62	0.94			2	2	1			
			異収容	11.62	23.46	11.62	0.94			2	2	1			
		県間・接続専用	区域内	11.62	23.46	11.62	0.94			1	1				
			区域外	11.62	23.46	11.62	0.94			1	1	1			
	4.4Mb/s	エコノミー (タイプ2)	区域内専用	同一収容	11.62	23.46	11.62	1			2	1			
				異収容	11.62	23.46	11.62	1			2	1			
			県内市外専用	同一収容	11.62	23.46	11.62	1			2	2	1		
				異収容	11.62	23.46	11.62	1			2	2	1		
			県間・接続専用	区域内	11.62	23.46	11.62	1			1	1			
				区域外	11.62	23.46	11.62	1			1	1	1		
4.5Mb/s	エコノミー (タイプ1)	区域内専用	同一収容	23.88	23.88	23.88	1			2	1				
			異収容	23.88	23.88	23.88	1			2	1				
		県内市外専用	同一収容	23.88	23.88	23.88	1			2	2	1			
			異収容	23.88	23.88	23.88	1			2	2	1			
		県間・接続専用	区域内	23.88	23.88	23.88	1			1	1				
			区域外	23.88	23.88	23.88	1			1	1	1			
	4.5Mb/s	エコノミー (タイプ2)	区域内専用	同一収容	11.84	23.88	11.84	0.94			2	1			
				異収容	11.84	23.88	11.84	0.94			2	1			
			県内市外専用	同一収容	11.84	23.88	11.84	0.94			2	2	1		
				異収容	11.84	23.88	11.84	0.94			2	2	1		
			県間・接続専用	区域内	11.84	23.88	11.84	0.94			1	1			
				区域外	11.84	23.88	11.84	0.94			1	1	1		

サービス	品目	グレード	専用線形態	速度換算係数					保守 換算係数	アンバンドル別経由回数						
				M D F S L M	S L M C N E	C N E	C N E P O N E	C N E P O N E (接 続 装 置)		M D F S L M	S L M	S L M C N E	C N E	C N E P O N E	C N E P O N E (接 続 装 置)	
5.0Mb/s	5.0Mb/s		区域内専用	同一収容		25.98	25.98	25.98	1			2	1			
				異収容		25.98	25.98	25.98	1			2	1			
			県内市外専用			25.98	25.98	25.98	1			2	2	1		
			県間・接続専用	区域内		25.98	25.98	25.98	1			1	1			
				区域外		25.98	25.98	25.98	1			1	1	1		
			5.0Mb/s		エコノミー (タイプ1)	区域内専用	同一収容		12.98	25.98	12.98	0.94			2	1
	異収容		12.98	25.98			12.98	0.94			2	1				
	県内市外専用			12.98		25.98	12.98	0.94			2	2	1			
	県間・接続専用	区域内		12.98		25.98	12.98	0.94			1	1				
		区域外		12.98		25.98	12.98	0.94			1	1	1			
	5.0Mb/s		エコノミー (タイプ2)	区域内専用		同一収容		12.98	25.98	12.98	1			2	1	
	異収容				12.98	25.98	12.98	1			2	1				
県内市外専用				12.98	25.98	12.98	1			2	2	1				
県間・接続専用	区域内			12.98	25.98	12.98	1			1	1					
	区域外			12.98	25.98	12.98	1			1	1	1				
5.1Mb/s				区域内専用	同一収容		26.52	26.52	26.52	1			2	1		
異収容			26.52		26.52	26.52	1			2	1					
県内市外専用				26.52	26.52	26.52	1			2	2	1				
県間・接続専用	区域内			26.52	26.52	26.52	1			1	1					
	区域外			26.52	26.52	26.52	1			1	1	1				
5.1Mb/s			エコノミー (タイプ1)	区域内専用	同一収容		13.26	26.52	13.26	0.94			2	1		
異収容		13.26			26.52	13.26	0.94			2	1					
県内市外専用				13.26	26.52	13.26	0.94			2	2	1				
県間・接続専用	区域内			13.26	26.52	13.26	0.94			1	1					
	区域外			13.26	26.52	13.26	0.94			1	1	1				
5.1Mb/s		エコノミー (タイプ2)		区域内専用	同一収容		13.26	26.52	13.26	1			2	1		
異収容			13.26		26.52	13.26	1			2	1					
県内市外専用				13.26	26.52	13.26	1			2	2	1				
県間・接続専用	区域内			13.26	26.52	13.26	1			1	1					
	区域外			13.26	26.52	13.26	1			1	1	1				
5.2Mb/s				区域内専用	同一収容		27.04	27.04	27.04	1			2	1		
異収容		27.04			27.04	27.04	1			2	1					
県内市外専用				27.04	27.04	27.04	1			2	2	1				
県間・接続専用	区域内			27.04	27.04	27.04	1			1	1					
	区域外			27.04	27.04	27.04	1			1	1	1				
5.2Mb/s		エコノミー (タイプ1)		区域内専用	同一収容		13.52	27.04	13.52	0.94			2	1		
異収容			13.52		27.04	13.52	0.94			2	1					
県内市外専用				13.52	27.04	13.52	0.94			2	2	1				
県間・接続専用	区域内			13.52	27.04	13.52	0.94			1	1					
	区域外			13.52	27.04	13.52	0.94			1	1	1				
5.2Mb/s			エコノミー (タイプ2)	区域内専用	同一収容		13.52	27.04	13.52	1			2	1		
異収容		13.52			27.04	13.52	1			2	1					
県内市外専用				13.52	27.04	13.52	1			2	2	1				
県間・接続専用	区域内			13.52	27.04	13.52	1			1	1					
	区域外			13.52	27.04	13.52	1			1	1	1				
5.3Mb/s				区域内専用	同一収容		27.58	27.58	27.58	1			2	1		
異収容			27.58		27.58	27.58	1			2	1					
県内市外専用				27.58	27.58	27.58	1			2	2	1				
県間・接続専用	区域内			27.58	27.58	27.58	1			1	1					
	区域外			27.58	27.58	27.58	1			1	1	1				
5.3Mb/s			エコノミー (タイプ1)	区域内専用	同一収容		13.80	27.58	13.80	0.94			2	1		
異収容		13.80			27.58	13.80	0.94			2	1					
県内市外専用				13.80	27.58	13.80	0.94			2	2	1				
県間・接続専用	区域内			13.80	27.58	13.80	0.94			1	1					
	区域外			13.80	27.58	13.80	0.94			1	1	1				
5.3Mb/s		エコノミー (タイプ2)		区域内専用	同一収容		13.80	27.58	13.80	1			2	1		
異収容			13.80		27.58	13.80	1			2	1					
県内市外専用				13.80	27.58	13.80	1			2	2	1				
県間・接続専用	区域内			13.80	27.58	13.80	1			1	1					
	区域外			13.80	27.58	13.80	1			1	1	1				
5.4Mb/s				区域内専用	同一収容		28.12	28.12	28.12	1			2	1		
異収容		28.12			28.12	28.12	1			2	1					
県内市外専用				28.12	28.12	28.12	1			2	2	1				
県間・接続専用	区域内			28.12	28.12	28.12	1			1	1					
	区域外			28.12	28.12	28.12	1			1	1	1				
5.4Mb/s		エコノミー (タイプ1)		区域内専用	同一収容		14.06	28.12	14.06	0.94			2	1		
異収容			14.06		28.12	14.06	0.94			2	1					
県内市外専用				14.06	28.12	14.06	0.94			2	2	1				
県間・接続専用	区域内			14.06	28.12	14.06	0.94			1	1					
	区域外			14.06	28.12	14.06	0.94			1	1	1				
5.4Mb/s			エコノミー (タイプ2)	区域内専用	同一収容		14.06	28.12	14.06	1			2	1		
異収容		14.06			28.12	14.06	1			2	1					
県内市外専用				14.06	28.12	14.06	1			2	2	1				
県間・接続専用	区域内			14.06	28.12	14.06	1			1	1					
	区域外			14.06	28.12	14.06	1			1	1	1				

サービス	品目	グレード	専用線形態	速度換算係数					保守 換算係数	アンバンドル別経由回数							
				M D F S L M	S L M C N E	C N E	C C N N E E P C O N I	C C N N E E P C O N I		(接 続 装 置) C N E S P O I	M D F S L M	S L M	S L M C N E	C N E	C C N N E E P C O N E	C C N N E E P C O N E	(接 続 装 置) C N E S P O I
6.0Mb/s			区域内専用	同一収容		31.32	31.32	31.32		1			2	1			
				異収容		31.32	31.32	31.32		1			2	1			
			県内市外専用					31.32	31.32	31.32		1		2	2	1	
			県間・接続専用	区域内		31.32	31.32	31.32		1			1	1			
				区域外		31.32	31.32	31.32		1			1	1	1		
			6.0Mb/s	エコノミー (タイプ1)		区域内専用	同一収容		15.66	31.32	15.66		0.94			2	1
異収容		15.66					31.32	15.66		0.94			2	1			
県内市外専用							15.66	31.32	15.66		0.94		2	2	1		
県間・接続専用	区域内					15.66	31.32	15.66		0.94			1	1			
	区域外					15.66	31.32	15.66		0.94			1	1	1		
6.0Mb/s	エコノミー (タイプ2)					区域内専用	同一収容		15.66	31.32	15.66		1			2	1
			異収容		15.66		31.32	15.66		1			2	1			
			県内市外専用					15.66	31.32	15.66		1		2	2	1	
			県間・接続専用	区域内		15.66	31.32	15.66		1			1	1			
				区域外		15.66	31.32	15.66		1			1	1	1		
			6.1Mb/s			区域内専用	同一収容		31.56	31.56	31.56		1			2	1
異収容		31.56					31.56	31.56		1			2	1			
県内市外専用							31.56	31.56	31.56		1		2	2	1		
県間・接続専用	区域内					31.56	31.56	31.56		1			1	1			
	区域外					31.56	31.56	31.56		1			1	1	1		
6.1Mb/s	エコノミー (タイプ1)					区域内専用	同一収容		15.78	31.56	15.78		0.94			2	1
			異収容		15.78		31.56	15.78		0.94			2	1			
			県内市外専用					15.78	31.56	15.78		0.94		2	2	1	
			県間・接続専用	区域内		15.78	31.56	15.78		0.94			1	1			
				区域外		15.78	31.56	15.78		0.94			1	1	1		
			6.1Mb/s	エコノミー (タイプ2)		区域内専用	同一収容		15.78	31.56	15.78		1			2	1
異収容		15.78					31.56	15.78		1			2	1			
県内市外専用							15.78	31.56	15.78		1		2	2	1		
県間・接続専用	区域内					15.78	31.56	15.78		1			1	1			
	区域外					15.78	31.56	15.78		1			1	1	1		
6.2Mb/s						区域内専用	同一収容		31.78	31.78	31.78		1			2	1
			異収容		31.78		31.78	31.78		1			2	1			
			県内市外専用					31.78	31.78	31.78		1		2	2	1	
			県間・接続専用	区域内		31.78	31.78	31.78		1			1	1			
				区域外		31.78	31.78	31.78		1			1	1	1		
			6.2Mb/s	エコノミー (タイプ1)		区域内専用	同一収容		15.90	31.78	15.90		0.94			2	1
異収容		15.90					31.78	15.90		0.94			2	1			
県内市外専用							15.90	31.78	15.90		0.94		2	2	1		
県間・接続専用	区域内					15.90	31.78	15.90		0.94			1	1			
	区域外					15.90	31.78	15.90		0.94			1	1	1		
6.2Mb/s	エコノミー (タイプ2)					区域内専用	同一収容		15.90	31.78	15.90		1			2	1
			異収容		15.90		31.78	15.90		1			2	1			
			県内市外専用					15.90	31.78	15.90		1		2	2	1	
			県間・接続専用	区域内		15.90	31.78	15.90		1			1	1			
				区域外		15.90	31.78	15.90		1			1	1	1		
			6.3Mb/s			区域内専用	同一収容		32.02	32.02	32.02		1			2	1
異収容		32.02					32.02	32.02		1			2	1			
県内市外専用							32.02	32.02	32.02		1		2	2	1		
県間・接続専用	区域内					32.02	32.02	32.02		1			1	1			
	区域外					32.02	32.02	32.02		1			1	1	1		
6.3Mb/s	エコノミー (タイプ1)					区域内専用	同一収容		16.00	32.02	16.00		0.94			2	1
			異収容		16.00		32.02	16.00		0.94			2	1			
			県内市外専用					16.00	32.02	16.00		0.94		2	2	1	
			県間・接続専用	区域内		16.00	32.02	16.00		0.94			1	1			
				区域外		16.00	32.02	16.00		0.94			1	1	1		
			6.3Mb/s	エコノミー (タイプ2)		区域内専用	同一収容		16.00	32.02	16.00		1			2	1
異収容		16.00					32.02	16.00		1			2	1			
県内市外専用							16.00	32.02	16.00		1		2	2	1		
県間・接続専用	区域内					16.00	32.02	16.00		1			1	1			
	区域外					16.00	32.02	16.00		1			1	1	1		
7.0Mb/s						区域内専用	同一収容		33.62	33.62	33.62		1			2	1
			異収容		33.62		33.62	33.62		1			2	1			
			県内市外専用					33.62	33.62	33.62		1		2	2	1	
			県間・接続専用	区域内		33.62	33.62	33.62		1			1	1			
				区域外		33.62	33.62	33.62		1			1	1	1		
			7.0Mb/s	エコノミー (タイプ1)		区域内専用	同一収容		16.80	33.62	16.80		0.94			2	1
異収容		16.80					33.62	16.80		0.94			2	1			
県内市外専用							16.80	33.62	16.80		0.94		2	2	1		
県間・接続専用	区域内					16.80	33.62	16.80		0.94			1	1			
	区域外					16.80	33.62	16.80		0.94			1	1	1		
7.0Mb/s	エコノミー (タイプ2)					区域内専用	同一収容		16.80	33.62	16.80		1			2	1
			異収容		16.80		33.62	16.80		1			2	1			
			県内市外専用					16.80	33.62	16.80		1		2	2	1	
			県間・接続専用	区域内		16.80	33.62	16.80		1			1	1			
				区域外		16.80	33.62	16.80		1			1	1	1		

サービス	品目	グレード	専用線形態	速度換算係数					保守 換算係数	アンバンドル別経由回数							
				M D F S L M	S L M C N E	C N E	C N E E E P O N E	C N E E E P O N E (接 続 装 置)		M D F S L M	S L M	S L M C N E	C N E	C N E E E P O N E	C N E E E P O N E (接 続 装 置)		
	7.1Mb/s		区域内専用	同一収容		33.88	33.88	33.88	1			2	1				
				異収容		33.88	33.88	33.88	1			2	1				
			県内市外専用				33.88	33.88	33.88	1			2	2	1		
			県間・接続専用	区域内			33.88	33.88	33.88	1			1	1			
	区域外				33.88	33.88	33.88	1			1	1	1				
	7.1Mb/s	エコノミー (タイプ1)	区域内専用	同一収容		16.92	33.88	16.92	0.94			2	1				
				異収容		16.92	33.88	16.92	0.94			2	1				
			県内市外専用				16.92	33.88	16.92	0.94			2	2	1		
			県間・接続専用	区域内			16.92	33.88	16.92	0.94			1	1			
	区域外				16.92	33.88	16.92	0.94			1	1	1				
	7.1Mb/s	エコノミー (タイプ2)	区域内専用	同一収容		16.92	33.88	16.92	1			2	1				
				異収容		16.92	33.88	16.92	1			2	1				
			県内市外専用				16.92	33.88	16.92	1			2	2	1		
			県間・接続専用	区域内			16.92	33.88	16.92	1			1	1			
	区域外				16.92	33.88	16.92	1			1	1	1				
	7.2Mb/s		区域内専用	同一収容		34.16	34.16	34.16	1			2	1				
				異収容		34.16	34.16	34.16	1			2	1				
			県内市外専用				34.16	34.16	34.16	1			2	2	1		
			県間・接続専用	区域内			34.16	34.16	34.16	1			1	1			
	区域外				34.16	34.16	34.16	1			1	1	1				
	7.2Mb/s	エコノミー (タイプ1)	区域内専用	同一収容		17.04	34.16	17.04	0.94			2	1				
				異収容		17.04	34.16	17.04	0.94			2	1				
			県内市外専用				17.04	34.16	17.04	0.94			2	2	1		
			県間・接続専用	区域内			17.04	34.16	17.04	0.94			1	1			
区域外				17.04	34.16	17.04	0.94			1	1	1					
7.2Mb/s	エコノミー (タイプ2)	区域内専用	同一収容		17.04	34.16	17.04	1			2	1					
			異収容		17.04	34.16	17.04	1			2	1					
		県内市外専用				17.04	34.16	17.04	1			2	2	1			
		県間・接続専用	区域内			17.04	34.16	17.04	1			1	1				
区域外				17.04	34.16	17.04	1			1	1	1					
8.0Mb/s		区域内専用	同一収容		36.30	36.30	36.30	1			2	1					
			異収容		36.30	36.30	36.30	1			2	1					
		県内市外専用				36.30	36.30	36.30	1			2	2	1			
		県間・接続専用	区域内			36.30	36.30	36.30	1			1	1				
区域外				36.30	36.30	36.30	1			1	1	1					
8.0Mb/s	エコノミー (タイプ1)	区域内専用	同一収容		17.96	36.30	17.96	0.94			2	1					
			異収容		17.96	36.30	17.96	0.94			2	1					
		県内市外専用				17.96	36.30	17.96	0.94			2	2	1			
		県間・接続専用	区域内			17.96	36.30	17.96	0.94			1	1				
区域外				17.96	36.30	17.96	0.94			1	1	1					
8.0Mb/s	エコノミー (タイプ2)	区域内専用	同一収容		17.96	36.30	17.96	1			2	1					
			異収容		17.96	36.30	17.96	1			2	1					
		県内市外専用				17.96	36.30	17.96	1			2	2	1			
		県間・接続専用	区域内			17.96	36.30	17.96	1			1	1				
区域外				17.96	36.30	17.96	1			1	1	1					
8.1Mb/s		区域内専用	同一収容		36.56	36.56	36.56	1			2	1					
			異収容		36.56	36.56	36.56	1			2	1					
		県内市外専用				36.56	36.56	36.56	1			2	2	1			
		県間・接続専用	区域内			36.56	36.56	36.56	1			1	1				
区域外				36.56	36.56	36.56	1			1	1	1					
8.1Mb/s	エコノミー (タイプ1)	区域内専用	同一収容		18.10	36.56	18.10	0.94			2	1					
			異収容		18.10	36.56	18.10	0.94			2	1					
		県内市外専用				18.10	36.56	18.10	0.94			2	2	1			
		県間・接続専用	区域内			18.10	36.56	18.10	0.94			1	1				
区域外				18.10	36.56	18.10	0.94			1	1	1					
8.1Mb/s	エコノミー (タイプ2)	区域内専用	同一収容		18.10	36.56	18.10	1			2	1					
			異収容		18.10	36.56	18.10	1			2	1					
		県内市外専用				18.10	36.56	18.10	1			2	2	1			
		県間・接続専用	区域内			18.10	36.56	18.10	1			1	1				
区域外				18.10	36.56	18.10	1			1	1	1					
9.0Mb/s		区域内専用	同一収容		38.96	38.96	38.96	1			2	1					
			異収容		38.96	38.96	38.96	1			2	1					
		県内市外専用				38.96	38.96	38.96	1			2	2	1			
		県間・接続専用	区域内			38.96	38.96	38.96	1			1	1				
区域外				38.96	38.96	38.96	1			1	1	1					
9.0Mb/s	エコノミー (タイプ1)	区域内専用	同一収容		19.48	38.96	19.48	0.94			2	1					
			異収容		19.48	38.96	19.48	0.94			2	1					
		県内市外専用				19.48	38.96	19.48	0.94			2	2	1			
		県間・接続専用	区域内			19.48	38.96	19.48	0.94			1	1				
区域外				19.48	38.96	19.48	0.94			1	1	1					
9.0Mb/s	エコノミー (タイプ2)	区域内専用	同一収容		19.48	38.96	19.48	1			2	1					
			異収容		19.48	38.96	19.48	1			2	1					
		県内市外専用				19.48	38.96	19.48	1			2	2	1			
		県間・接続専用	区域内			19.48	38.96	19.48	1			1	1				
区域外				19.48	38.96	19.48	1			1	1	1					

サービス	品目	グレード	専用線形態	速度換算係数					保守 換算係数	アンバンドル別経由回数						
				M	S	C	C	(C		M	S	S	C	C	C	(C
				D	L	N	N	接		D	L	L	N	N	N	接
中継伝送専用機能	24回線		同一通信建物内		24		24	24	1							1
			区域内回線		24		24	24	1			1				1
			区域外回線		24		24	24	1			1		1		1
	48回線		同一通信建物内		48		48	48	1							1
			区域内回線		48		48	48	1			1			1	
			区域外回線		48		48	48	1			1		1		1
	72回線		同一通信建物内		72		72	72	1							1
			区域内回線		72		72	72	1			1			1	
			区域外回線		72		72	72	1			1		1		1
	96回線		同一通信建物内		96		96	96	1							1
			区域内回線		96		96	96	1			1			1	
			区域外回線		96		96	96	1			1		1		1
	120回線		同一通信建物内		120		120	120	1							1
			区域内回線		120		120	120	1			1			1	
			区域外回線		120		120	120	1			1		1		1
	144回線		同一通信建物内		144		144	144	1							1
			区域内回線		144		144	144	1			1			1	
			区域外回線		144		144	144	1			1		1		1
	168回線		同一通信建物内		168		168	168	1							1
			区域内回線		168		168	168	1			1			1	
			区域外回線		168		168	168	1			1		1		1
	192回線		同一通信建物内		192		192	192	1							1
			区域内回線		192		192	192	1			1			1	
			区域外回線		192		192	192	1			1		1		1
	216回線		同一通信建物内		216		216	216	1							1
			区域内回線		216		216	216	1			1			1	
			区域外回線		216		216	216	1			1		1		1
	240回線		同一通信建物内		240		240	240	1							1
			区域内回線		240		240	240	1			1			1	
			区域外回線		240		240	240	1			1		1		1
	264回線		同一通信建物内		264		264	264	1							1
			区域内回線		264		264	264	1			1			1	
			区域外回線		264		264	264	1			1		1		1
	288回線		同一通信建物内		288		288	288	1							1
			区域内回線		288		288	288	1			1			1	
			区域外回線		288		288	288	1			1		1		1
	312回線		同一通信建物内		312		312	312	1							1
			区域内回線		312		312	312	1			1			1	
			区域外回線		312		312	312	1			1		1		1
	336回線		同一通信建物内		323		323	323	1							1
			区域内回線		323		323	323	1			1			1	
			区域外回線		323		323	323	1			1		1		1
	360回線		同一通信建物内		323		323	323	1							1
			区域内回線		323		323	323	1			1			1	
			区域外回線		323		323	323	1			1		1		1
	384回線		同一通信建物内		323		323	323	1							1
			区域内回線		323		323	323	1			1			1	
			区域外回線		323		323	323	1			1		1		1
	408回線		同一通信建物内		323		323	323	1							1
			区域内回線		323		323	323	1			1			1	
			区域外回線		323		323	323	1			1		1		1
	432回線		同一通信建物内		323		323	323	1							1
			区域内回線		323		323	323	1			1			1	
			区域外回線		323		323	323	1			1		1		1
	456回線		同一通信建物内		323		323	323	1							1
			区域内回線		323		323	323	1			1			1	
			区域外回線		323		323	323	1			1		1		1
	480回線		同一通信建物内		323		323	323	1							1
			区域内回線		323		323	323	1			1			1	
			区域外回線		323		323	323	1			1		1		1
	504回線		同一通信建物内		323		323	323	1							1
			区域内回線		323		323	323	1			1			1	
			区域外回線		323		323	323	1			1		1		1
	528回線		同一通信建物内		323		323	323	1							1
			区域内回線		323		323	323	1			1			1	
			区域外回線		323		323	323	1			1		1		1
	552回線		同一通信建物内		323		323	323	1							1
			区域内回線		323		323	323	1			1			1	
			区域外回線		323		323	323	1			1		1		1
	576回線		同一通信建物内		323		323	323	1							1
			区域内回線		323		323	323	1			1			1	
			区域外回線		323		323	323	1			1		1		1
	600回線		同一通信建物内		323		323	323	1							1
			区域内回線		323		323	323	1			1			1	
			区域外回線		323		323	323	1			1		1		1
	624回線		同一通信建物内		323		323	323	1							1
			区域内回線		323		323	323	1			1			1	
			区域外回線		323		323	323	1			1		1		1

サービス	品目	グレード	専用線形態	速度換算係数					保守 換算係数	アンバンドル別経由回数							
				M	S	C	C	(C		M	S	S	C	C	C	(C	
				D	L	N	N	接		D	L	L	N	N	N	接	
			同一通信建物内		323		323	323	1								1
			区域内回線		323		323	323	1			1					1
			区域外回線		323		323	323	1			1		1			1
			同一通信建物内		323		323	323	1								1
			区域内回線		323		323	323	1			1					1
			区域外回線		323		323	323	1			1		1			1
			同一通信建物内		347		347	347	1								1
			区域内回線		347		347	347	1			1					1
			区域外回線		347		347	347	1			1		1			1
			同一通信建物内		371		371	371	1								1
			区域内回線		371		371	371	1			1					1
			区域外回線		371		371	371	1			1		1			1
			同一通信建物内		395		395	395	1								1
			区域内回線		395		395	395	1			1					1
			区域外回線		395		395	395	1			1		1			1
			同一通信建物内		419		419	419	1								1
			区域内回線		419		419	419	1			1					1
			区域外回線		419		419	419	1			1		1			1
			同一通信建物内		443		443	443	1								1
			区域内回線		443		443	443	1			1					1
			区域外回線		443		443	443	1			1		1			1
			同一通信建物内		467		467	467	1								1
			区域内回線		467		467	467	1			1					1
			区域外回線		467		467	467	1			1		1			1
			同一通信建物内		491		491	491	1								1
			区域内回線		491		491	491	1			1					1
			区域外回線		491		491	491	1			1		1			1
			同一通信建物内		515		515	515	1								1
			区域内回線		515		515	515	1			1					1
			区域外回線		515		515	515	1			1		1			1
			同一通信建物内		539		539	539	1								1
			区域内回線		539		539	539	1			1					1
			区域外回線		539		539	539	1			1		1			1
			同一通信建物内		557		557	557	1								1
			区域内回線		557		557	557	1			1					1
			区域外回線		557		557	557	1			1		1			1
			同一通信建物内		557		557	557	1								1
			区域内回線		557		557	557	1			1					1
			区域外回線		557		557	557	1			1		1			1
			同一通信建物内		557		557	557	1								1
			区域内回線		557		557	557	1			1					1
			区域外回線		557		557	557	1			1		1			1
			同一通信建物内		557		557	557	1								1
			区域内回線		557		557	557	1			1					1
			区域外回線		557		557	557	1			1		1			1
			同一通信建物内		557		557	557	1								1
			区域内回線		557		557	557	1			1					1
			区域外回線		557		557	557	1			1		1			1
			同一通信建物内		557		557	557	1								1
			区域内回線		557		557	557	1			1					1
			区域外回線		557		557	557	1			1		1			1
			同一通信建物内		557		557	557	1								1
			区域内回線		557		557	557	1			1					1
			区域外回線		557		557	557	1			1		1			1
			同一通信建物内		557		557	557	1								1
			区域内回線		557		557	557	1			1					1
			区域外回線		557		557	557	1			1		1			1

サービス	品目	グレード	専用線形態	速度換算係数					保守 換算係数	アンバンドル別経由回数							
				M	S	C	C	(C		M	S	S	C	C	C	(C	
				D F S L M	L M C N E	N E	N E E P O N E	N E E C O N E		接 続 装 置 P O I	D F S L M	L M	L M C N E	N E	N E E P O N E	N E E C O N E	接 続 装 置 P O I
			同一通信建物内		557		557	557	1								1
			区域内回線		557		557	557	1			1					1
			区域外回線		557		557	557	1			1			1		1
			同一通信建物内		557		557	557	1								1
			区域内回線		557		557	557	1			1					1
			区域外回線		557		557	557	1			1			1		1
			同一通信建物内		557		557	557	1								1
			区域内回線		557		557	557	1			1					1
			区域外回線		557		557	557	1			1			1		1
			同一通信建物内		557		557	557	1								1
			区域内回線		557		557	557	1			1					1
			区域外回線		557		557	557	1			1			1		1
			同一通信建物内		557		557	557	1								1
			区域内回線		557		557	557	1			1					1
			区域外回線		557		557	557	1			1			1		1
			同一通信建物内		557		557	557	1								1
			区域内回線		557		557	557	1			1					1
			区域外回線		557		557	557	1			1			1		1
			同一通信建物内		557		557	557	1								1
			区域内回線		557		557	557	1			1					1
			区域外回線		557		557	557	1			1			1		1
			同一通信建物内		557		557	557	1								1
			区域内回線		557		557	557	1			1					1
			区域外回線		557		557	557	1			1			1		1
			同一通信建物内		557		557	557	1								1
			区域内回線		557		557	557	1			1					1
			区域外回線		557		557	557	1			1			1		1
			同一通信建物内		557		557	557	1								1
			区域内回線		557		557	557	1			1					1
			区域外回線		557		557	557	1			1			1		1
			同一通信建物内		557		557	557	1								1
			区域内回線		557		557	557	1			1					1
			区域外回線		557		557	557	1			1			1		1
			同一通信建物内		557		557	557	1								1
			区域内回線		557		557	557	1			1					1
			区域外回線		557		557	557	1			1			1		1
			同一通信建物内		557		557	557	1								1
			区域内回線		557		557	557	1			1					1
			区域外回線		557		557	557	1			1			1		1
			同一通信建物内		557		557	557	1								1
			区域内回線		557		557	557	1			1					1
			区域外回線		557		557	557	1			1			1		1
			同一通信建物内		557		557	557	1								1
			区域内回線		557		557	557	1			1					1
			区域外回線		557		557	557	1			1			1		1
			同一通信建物内		557		557	557	1								1
			区域内回線		557		557	557	1			1					1
			区域外回線		557		557	557	1			1			1		1
			同一通信建物内		557		557	557	1								1
			区域内回線		557		557	557	1			1					1
			区域外回線		557		557	557	1			1			1		1
			同一通信建物内		557		557	557	1								1
			区域内回線		557		557	557	1			1					1
			区域外回線		557		557	557	1			1			1		1
			同一通信建物内		557		557	557	1								1
			区域内回線		557		557	557	1			1					1
			区域外回線		557		557	557	1			1			1		1

サービス	品目	グレード	専用線形態	速度換算係数					保守 換算係数	アンバンドル別経由回数						
				M	S	C	C	(C		M	S	S	C	C	(C	
				D F S L M	L M C N E	N E	N E P O I	N E C O I		接 続 装 置 (P O I	D F S L M	L M	L M C N E	N E	N E P O I	N E C O I
			同一通信建物内		557		557	557	1							1
			区域内回線		557		557	557	1			1				1
			区域外回線		557		557	557	1			1		1		1
			同一通信建物内		557		557	557	1							1
			区域内回線		557		557	557	1			1				1
			区域外回線		557		557	557	1			1		1		1
			同一通信建物内		557		557	557	1							1
			区域内回線		557		557	557	1			1				1
			区域外回線		557		557	557	1			1		1		1
			同一通信建物内		557		557	557	1							1
			区域内回線		557		557	557	1			1				1
			区域外回線		557		557	557	1			1		1		1
			同一通信建物内		557		557	557	1							1
			区域内回線		557		557	557	1			1				1
			区域外回線		557		557	557	1			1		1		1
			同一通信建物内		557		557	557	1							1
			区域内回線		557		557	557	1			1				1
			区域外回線		557		557	557	1			1		1		1
			同一通信建物内		581		581	581	1							1
			区域内回線		581		581	581	1			1				1
			区域外回線		581		581	581	1			1		1		1
			同一通信建物内		605		605	605	1							1
			区域内回線		605		605	605	1			1				1
			区域外回線		605		605	605	1			1		1		1
			同一通信建物内		629		629	629	1							1
			区域内回線		629		629	629	1			1				1
			区域外回線		629		629	629	1			1		1		1
			同一通信建物内		653		653	653	1							1
			区域内回線		653		653	653	1			1				1
			区域外回線		653		653	653	1			1		1		1
			同一通信建物内		677		677	677	1							1
			区域内回線		677		677	677	1			1				1
			区域外回線		677		677	677	1			1		1		1
			同一通信建物内		701		701	701	1							1
			区域内回線		701		701	701	1			1				1
			区域外回線		701		701	701	1			1		1		1
			同一通信建物内		725		725	725	1							1
			区域内回線		725		725	725	1			1				1
			区域外回線		725		725	725	1			1		1		1
			同一通信建物内		749		749	749	1							1
			区域内回線		749		749	749	1			1				1
			区域外回線		749		749	749	1			1		1		1
			同一通信建物内		773		773	773	1							1
			区域内回線		773		773	773	1			1				1
			区域外回線		773		773	773	1			1		1		1
			同一通信建物内		797		797	797	1							1
			区域内回線		797		797	797	1			1				1
			区域外回線		797		797	797	1			1		1		1
			同一通信建物内		821		821	821	1							1
			区域内回線		821		821	821	1			1				1
			区域外回線		821		821	821	1			1		1		1
			同一通信建物内		845		845	845	1							1
			区域内回線		845		845	845	1			1				1
			区域外回線		845		845	845	1			1		1		1
			同一通信建物内		869		869	869	1							1
			区域内回線		869		869	869	1			1				1
			区域外回線		869		869	869	1			1		1		1
			同一通信建物内		880		880	880	1							1
			区域内回線		880		880	880	1			1				1
			区域外回線		880		880	880	1			1		1		1
			同一通信建物内		880		880	880	1							1
			区域内回線		880		880	880	1			1				1
			区域外回線		880		880	880	1			1		1		1
			同一通信建物内		880		880	880	1							1
			区域内回線		880		880	880	1			1				1
			区域外回線		880		880	880	1			1		1		1
			同一通信建物内		880		880	880	1							1
			区域内回線		880		880	880	1			1				1
			区域外回線		880		880	880	1			1		1		1
			同一通信建物内		880		880	880	1							1
			区域内回線		880		880	880	1			1				1
			区域外回線		880		880	880	1			1		1		1

サービス	品目	グレード	専用線形態	速度換算係数					保守換算係数	アンバンドル別経由回数							
				M D F S L M	S L M C N E	C N E	C N E P C O N I E	C N E P C O N I		(C N E P O I)	M D F S L M	S L M	S L M C N E	C N E	C N E P C O N I	(C N E P O I)	
	2520回線		同一通信建物内		880		880	880	1								1
			区域内回線		880		880	880	1			1					1
			区域外回線		880		880	880	1			1		1			1
	2544回線		同一通信建物内		880		880	880	1								1
			区域内回線		880		880	880	1			1				1	
			区域外回線		880		880	880	1			1		1		1	
	2568回線		同一通信建物内		880		880	880	1								1
			区域内回線		880		880	880	1			1				1	
			区域外回線		880		880	880	1			1		1		1	
	2592回線		同一通信建物内		880		880	880	1								1
			区域内回線		880		880	880	1			1				1	
			区域外回線		880		880	880	1			1		1		1	
	2616回線		同一通信建物内		880		880	880	1								1
			区域内回線		880		880	880	1			1				1	
			区域外回線		880		880	880	1			1		1		1	
	2640回線		同一通信建物内		880		880	880	1								1
			区域内回線		880		880	880	1			1				1	
			区域外回線		880		880	880	1			1		1		1	
	2664回線		同一通信建物内		880		880	880	1								1
			区域内回線		880		880	880	1			1				1	
			区域外回線		880		880	880	1			1		1		1	
	2688回線		同一通信建物内		880		880	880	1								1
			区域内回線		880		880	880	1			1				1	
			区域外回線		880		880	880	1			1		1		1	
	2712回線		同一通信建物内		904		904	904	1								1
			区域内回線		904		904	904	1			1				1	
区域外回線				904		904	904	1			1		1		1		
2736回線		同一通信建物内		928		928	928	1								1	
		区域内回線		928		928	928	1			1				1		
		区域外回線		928		928	928	1			1		1		1		
2760回線		同一通信建物内		952		952	952	1								1	
		区域内回線		952		952	952	1			1				1		
		区域外回線		952		952	952	1			1		1		1		
2784回線		同一通信建物内		976		976	976	1								1	
		区域内回線		976		976	976	1			1				1		
		区域外回線		976		976	976	1			1		1		1		
2808回線		同一通信建物内		1,000		1,000	1,000	1								1	
		区域内回線		1,000		1,000	1,000	1			1				1		
		区域外回線		1,000		1,000	1,000	1			1		1		1		
2832回線		同一通信建物内		1,024		1,024	1,024	1								1	
		区域内回線		1,024		1,024	1,024	1			1				1		
		区域外回線		1,024		1,024	1,024	1			1		1		1		
2856回線		同一通信建物内		1,048		1,048	1,048	1								1	
		区域内回線		1,048		1,048	1,048	1			1				1		
		区域外回線		1,048		1,048	1,048	1			1		1		1		
2880回線		同一通信建物内		1,072		1,072	1,072	1								1	
		区域内回線		1,072		1,072	1,072	1			1				1		
		区域外回線		1,072		1,072	1,072	1			1		1		1		
2904回線		同一通信建物内		1,096		1,096	1,096	1								1	
		区域内回線		1,096		1,096	1,096	1			1				1		
		区域外回線		1,096		1,096	1,096	1			1		1		1		
2928回線		同一通信建物内		1,114		1,114	1,114	1								1	
		区域内回線		1,114		1,114	1,114	1			1				1		
		区域外回線		1,114		1,114	1,114	1			1		1		1		
2952回線		同一通信建物内		1,114		1,114	1,114	1								1	
		区域内回線		1,114		1,114	1,114	1			1				1		
		区域外回線		1,114		1,114	1,114	1			1		1		1		
2976回線		同一通信建物内		1,114		1,114	1,114	1								1	
		区域内回線		1,114		1,114	1,114	1			1				1		
		区域外回線		1,114		1,114	1,114	1			1		1		1		
3000回線		同一通信建物内		1,114		1,114	1,114	1								1	
		区域内回線		1,114		1,114	1,114	1			1				1		
		区域外回線		1,114		1,114	1,114	1			1		1		1		
3024回線		同一通信建物内		1,114		1,114	1,114	1								1	
		区域内回線		1,114		1,114	1,114	1			1				1		
		区域外回線		1,114		1,114	1,114	1			1		1		1		
3048回線		同一通信建物内		1,114		1,114	1,114	1								1	
		区域内回線		1,114		1,114	1,114	1			1				1		
		区域外回線		1,114		1,114	1,114	1			1		1		1		
3072回線		同一通信建物内		1,114		1,114	1,114	1								1	
		区域内回線		1,114		1,114	1,114	1			1				1		
		区域外回線		1,114		1,114	1,114	1			1		1		1		
3096回線		同一通信建物内		1,114		1,114	1,114	1								1	
		区域内回線		1,114		1,114	1,114	1			1				1		
		区域外回線		1,114		1,114	1,114	1			1		1		1		
3120回線		同一通信建物内		1,114		1,114	1,114	1								1	
		区域内回線		1,114		1,114	1,114	1			1				1		
		区域外回線		1,114		1,114	1,114	1			1		1		1		

サービス	品目	グレード	専用線形態	速度換算係数					保守 換算係数	アンバンドル別経由回数						
				M D F S L M	S L M C N E	C N E	C N E P O N I E	C N E P O N I E		(接 統 装 置) C N E P O N I	M D F S L M	S L M	S L M C N E	C N E	C N E P O N I E	C N E P O N I E
	3144回線		同一通信建物内		1,114		1,114	1,114	1							1
			区域内回線		1,114		1,114	1,114	1			1				1
			区域外回線		1,114		1,114	1,114	1			1		1		1
	3168回線		同一通信建物内		1,114		1,114	1,114	1							1
			区域内回線		1,114		1,114	1,114	1			1			1	
			区域外回線		1,114		1,114	1,114	1			1		1	1	
	3192回線		同一通信建物内		1,114		1,114	1,114	1							1
			区域内回線		1,114		1,114	1,114	1			1			1	
			区域外回線		1,114		1,114	1,114	1			1		1	1	
	3216回線		同一通信建物内		1,114		1,114	1,114	1							1
			区域内回線		1,114		1,114	1,114	1			1			1	
			区域外回線		1,114		1,114	1,114	1			1		1	1	
	3240回線		同一通信建物内		1,114		1,114	1,114	1							1
			区域内回線		1,114		1,114	1,114	1			1			1	
			区域外回線		1,114		1,114	1,114	1			1		1	1	
	3264回線		同一通信建物内		1,114		1,114	1,114	1							1
			区域内回線		1,114		1,114	1,114	1			1			1	
			区域外回線		1,114		1,114	1,114	1			1		1	1	
	3288回線		同一通信建物内		1,114		1,114	1,114	1							1
			区域内回線		1,114		1,114	1,114	1			1			1	
			区域外回線		1,114		1,114	1,114	1			1		1	1	
	3312回線		同一通信建物内		1,114		1,114	1,114	1							1
			区域内回線		1,114		1,114	1,114	1			1			1	
			区域外回線		1,114		1,114	1,114	1			1		1	1	
	3336回線		同一通信建物内		1,114		1,114	1,114	1							1
			区域内回線		1,114		1,114	1,114	1			1			1	
			区域外回線		1,114		1,114	1,114	1			1		1	1	
	3360回線		同一通信建物内		1,114		1,114	1,114	1							1
			区域内回線		1,114		1,114	1,114	1			1			1	
			区域外回線		1,114		1,114	1,114	1			1		1	1	
	3456回線		同一通信建物内		1,114		1,114	1,114	1							1
			区域内回線		1,114		1,114	1,114	1			1			1	
			区域外回線		1,114		1,114	1,114	1			1		1	1	
	3480回線		同一通信建物内		1,114		1,114	1,114	1							1
			区域内回線		1,114		1,114	1,114	1			1			1	
			区域外回線		1,114		1,114	1,114	1			1		1	1	
	3768回線		同一通信建物内		1,114		1,114	1,114	1							1
			区域内回線		1,114		1,114	1,114	1			1			1	
			区域外回線		1,114		1,114	1,114	1			1		1	1	
	3792回線		同一通信建物内		1,114		1,114	1,114	1							1
			区域内回線		1,114		1,114	1,114	1			1			1	
			区域外回線		1,114		1,114	1,114	1			1		1	1	
	7464回線		同一通信建物内		2,228		2,228	2,228	1							1
			区域内回線		2,228		2,228	2,228	1			1			1	
			区域外回線		2,228		2,228	2,228	1			1		1	1	