電報の送り方（お申し込み方法）

午後7時までに申し込めば当日配達！

お申し込みの前に、あらかじめ下記の項目を準備しておくと便利です。☑をチェック!!

- ☐ 電報のお届け先の、ご住所と受取人様のお名前
- ☐ お届け日・・・お届け日の1ヶ月前からお申し込みいただけます。

※慶弔電報の場合、3日前までのお申し込みなら150円（税込157.5円）おトク!
※受付後、電報の発信を取り消す場合は発信取消料（1通ごとに300円（税込み315円））がかかります。

- ☐ 電報のメッセージと差出人様のお名前

※差出人様のお名前だけでは、どなたからの電報か、受取人様には分からない場合があります。
住所・電話番号・肩書き等をお入れになるとより分かりやすくなります。
（その場合の文字数も電報（メッセージ）料に含まれます。）

- ☐ クレジットカードでのお支払いの場合は、クレジットカード番号と有効期限

電話から ▶ 局番なしの 115*番 午前8時▶午後10時

局番なしの 115*番 へコール

●クレジットカードでのお支払いをご希望の場合 0120-759-560

オペレーターにご希望の電報台紙や必要情報をお伝え下さい。

電報台紙やメッセージに悩んでも大丈夫!

シーンに適した電報台紙や文例をご提案させていただきます。
専門のオペレーターが電報のお申し込みから各種お問い合わせ、さらにはご相談まで丁寧にご案内します。

▶ **申し込み完了!**

*一部の他事業者さまの電話回線からはNTT西日本の115番に接続できない場合があります。また、ご利用回線によってはNTT西日本以外の115番に接続される場合がございます。
その際、NTT西日本の電報サービスをご希望される場合は、その旨お伝えいただくか、0120-759-560へおかけ直しください。
（0120-759-560からお申し込みの場合、クレジットカードでのお支払いのみとなります）
●クレジットカードでのお支払いをご希望の方は／0120-759-560（受付時間：午前8時～午後10時）へお申し込みください。

インターネットから ▶ D-MAIL 24時間受付OK

パソコン

http://www.ntt-west.co.jp/dmail/

NTT西日本　電報　検索

お問い合わせ／0120-860-115
受付時間：平日午前9時～午後5時、土・日・祝日・年末年始（12/29～1/3）除く

モバイル

●携帯サイト　iモードから　EZwebから　Yahoo!ケータイから
http://www.ntt-west.co.jp/dmail/i/
●スマートフォンサイト
http://www.ntt-west.co.jp/dmail/s/

インターネットサイトに **アクセス** ▶ **電報台紙を選ぶ** ▶ お届け先や配達日などの**必要情報、メッセージ**を入力。 ▶ **申し込み完了!**

メッセージに困った時は…
豊富な文例の中からピッタリなメッセージをお選びください!

NTT西日本では、2013年3月31日（日）まで（キャンペーン期間は延長する場合があります）電報deいいご縁旅立ち応援キャンペーンを実施中です。簡単なクイズに答えて応募すると、毎月正解者の中から、抽選で素敵な賞品が当たります！たくさんの応募をおまちしております。

期　間
2013年1月4日(金)～2013年3月31日(日)
※キャンペーン期間は延長する場合があります。

クイズ
○○○に当てはまる文字をお答えください。
いいご縁。数字で書くと○○○縁。
～電報メッセージを送るなら、局番なしの「115」番へ！～

応募方法

■インターネット（NTT西日本 電報ホームページ D−MAIL）
●パソコンから　http://www.ntt-west.co.jp/dmail/
●モバイルから　携帯サイト：インターネット接続サービス（iモード、EZweb、Yahoo!ケータイ）
http://www.ntt-west.co.jp/dmail/i/
スマートフォンサイト　http://www.ntt-west.co.jp/dmail/s/

■ハガキの場合
郵便ハガキにクイズの答え、アンケートと必要事項［郵便番号、住所、氏名（漢字/ふりがな）、年齢、性別、職業、連絡先電話番号、メールマガジンを配信させていただいてもよろしい方はパソコン用メールアドレス］をご記入の上、下記までご応募ください。

【アンケート】本キャンペーンは、どこで知りましたか?（複数回答可）
①チラシ（新聞折込）　②チラシ（その他）　③D−MAIL（NTT西日本の電報ホームページ）　④メールマガジン
⑤懸賞サイト　⑥知人の紹介　⑦その他　　※チラシとは本紙（kotonoha～電報たより～）のことです。

〒537-0025 大阪市東成区中道1丁目10番26号　サクラ森ノ宮ビル9階
NTT西日本 電報 旅立ち応援キャンペーン係

応募締め切り	第1回締切	第2回締切	第3回締切
	2013年1月31日(木)	2013年2月28日(木)	2013年3月31日(日)

※厳正なる抽選の上、当選発表は賞品の発送をもって発表にかえさせていただきます。（抽選は各締切翌月の中旬頃、発送は各締切翌月の下旬頃を予定。）※ハガキの場合、当日消印有効。※NTT西日本社員及び関係者は応募できません。※毎月、おひとりさま1回限りのご応募です。

賞品　毎月4名さま（合計12名さま）

ロボット掃除機 アイロボット ルンバ780

ルンバのすべてを詰め込んだタッチパネル搭載の最上位モデルです！

Wチャンス　上記賞品の抽選にもれた方の中から抽選で

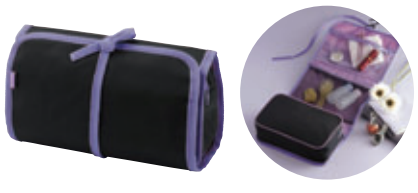

B&P トラベルポーチ

広げるとホテルの洗面台や機内のフックなどに吊るして使える大変便利なトラベルポーチです。

毎月400名さま（合計1,200名さま）

キャンペーンに関するお問い合わせ先

NTT西日本 電報キャンペーン事務局
0120-050320
携帯・PHS OK
（平日：午前9時～午後5時／土・日・祝日・年末年始（12/29～1/3）除く）
※携帯・自動車電話・PHSからもご利用になれます。

〈本キャンペーンによりお知らせいただくお客さま情報について〉
●本応募フォームに記載いただいた項目のうち、個人情報（※1）に該当する情報については、懸賞賞品の送付等、サービス品質等の改善、新たな電気通信サービス等（※2）の開発並びにNTT西日本の電気通信サービス等のご紹介、ご提案及びコンサルティングに当たって必要となる範囲内で利用します。●NTT西日本が取り扱う個人情報は、個人情報保護法第23条第4項第1号の規定に基づき、NTT西日本が業務を委託する他の事業者に対して提供することがあります。また、NTT西日本の契約約款等の規定又は個人情報保護法、電気通信事業法その他法令の規定に従い、第三者に提供することがあります。●NTT西日本のプライバシーポリシーにつきましては、以下のURLをご覧ください。http://www.ntt-west.co.jp/share/privacy.html ※1【個人情報】個人のお客さま以外のお客さまの場合には、そのお客さまの代表者、役員、従業員等に関する個人情報のうち、電気通信サービス等の提供・販売等に際してNTT西日本が取り扱うこととなるものを含みます。※2【電気通信サービス等】NTT西日本が提供する電気通信サービスのほか、NTT西日本の情報機器並びにNTT西日本が行うシステムインテグレーション及びシステムエンジニアリングを含みます。

※お申し込み、お問い合わせの場合は、電話番号をお確かめの上、お間違えのないようにお願いいたします。

●お支払いにご利用いただけるクレジットカード／NTTGroupCard、VISA、Master、JCB、アメリカン・エキスプレス、ダイナースクラブ※日本国内発行のみ、ご利用可能です。●掲載されている商品やサービスを複数お求めになった場合、お手元で計算された額と実際の請求額が異なる場合があります。また、税込みの総額で1円未満がある場合は、切り捨てとさせていただきます。●「iモード」及び「i-mode」ロゴは、株式会社NTTドコモの登録商標です。●「EZweb」及び「EZweb」ロゴは、KDDI株式会社の登録商標です。●「Yahoo!ケータイ」は、ソフトバンクモバイル株式会社の登録商標です。また、「Yahoo!」「Y!」のロゴマークは、米国Yahoo!Inc.の登録商標または商標です。●お知らせ／電報が届けられた際、受取人本人が内容・差出人などを確認した上で、受け取りを拒否できます。電報の受け取りを一定期間拒否されたい場合は、電報配達員もしくは「115」へお申し出ください。●差出人名さまのお名前だけでは、どなたからの電報か、受取人さまには分からない場合があります。住所・電話番号・肩書き等をお入れになるとより分かりやすくなります。（その場合の文字数も電報（メッセージ）料に含まれます。）〈掲載の情報は、2013年1月1日現在〉※お申し込み、お問い合わせの場合は、電話番号をお確かめの上、お間違えのないようお願いいたします。